

# 第9回全国障害者スポーツ大会

## 「トキめき新潟大会」

# 炭谷 延幸さん

車椅子100m・200mで



デッド・ヒートを繰り広げる大会当日の炭谷さん(写真右)



現地での練習風景



10月10日(土)～12日(月・祝)、第9回全国障害者スポーツ大会「トキめき新潟大会」が新潟県で開催されました。大隈区在住の炭谷延幸さんが福岡県代表として出場され、みごとに車椅子100m・200mの2競技で金メダルを獲得されました。

炭谷さんは毎日勤務の後に、主に博多の森競技場でトレーニングを mainlandの今回の栄冠でした。本当にめでたかったです。

これからも、仕事とスポーツを両立させながら、更なる飛躍と活躍をされますことを心からご祈念申し上げます。



広報

12

2009 月号

# かすや

DEC. No.588

再生紙を使用しています

<http://www.town.kasuya.fukuoka.jp/>

# 自治功労者に推奨

# まちのわだい

このコーナーでは、あなたのまわりの身近な出来事や話題を待っています。

電話で結構です。粕屋町広報  
広聴係まで。 ☎ 938-2311  
FAX 938-3150

11月3日（文化の日）に粕屋町役場で粕屋町自治功労者推奨式があり、進藤啓一氏と松永孝志氏が自治功労者に推奨されました。

進藤啓一氏は、粕屋町職員を昭和43年4月から平成16年3月までの36年及び町議会議員として4年以上在職され、現在、粕屋町議会議長として務められています。

また、松永孝志氏は、粕屋町職員を昭和49年4月から平成17年3月までの31年及び粕屋町収入役として4年間務められました。

進藤氏・松永氏お二人とも町政の発展に貢献されてあることで、条例に基づく自治功労者として議会の承認を受け推奨されました。

当日は、歴代自治功労者の皆さんの列席のもと、篠崎町長から推奨状が手渡されました。



## 因 征四郎前教育長

### 地方教育行政功労者表彰を受賞

平成20年7月5日に教育委員（教育長）を退任された因征四郎氏が地方教育行政において、その功労が特に顕著であったとして、文部科学大臣より地方教育行政功労者表彰を受けられました。

因氏は、平成12年7月に教育委員に就任され、平成13年6月から退任されるまで教育長を務められました。

その間、大川幼稚園の建て替え、粕屋東中学校の計画的な大規模改造工事など施設整備の充実を図り、教育水準の向上と教育内容の充実では、特別支援教育に学級サポート事業を取り入れ積極的に推進されました。そのほか、次世代を担う青少年の健全育成を目指す「少年の船」・国際理解教育の一環としての「青少年の翼」事業などに取り組みられました。

また、糟屋地区教育長会会長や糟屋地区市町教育委員会連絡協議会副会長を務められ糟屋地区の教育の向上にも努められました。



9月23日（水・祝）、粕屋西剣友会の小学1年生から6年生までの少年少女剣士9人とその保護者及び指導者の先生たちとで特別養護老人ホーム緑の里を慰問しました。

最初に子どもたちを代表して納富友堂（粕屋西小6年）が敬老の日のお祝いのあいさつの中で、日ごろの活動状況を当日集まっていた約60人のお年寄りの皆さんに紹介をしました。

その後、素振り・剣道形・稽古と紅白試合を皆さんの前で披露すると、入所者の皆さんは、熱心に見学され、子どもたちの元気な姿に大きな拍手が起ころなど、和やかな雰囲気なかで交流会が行われました。



粕屋西剣友会の  
子どもたちが  
緑の里を慰問

## 駕与丁北部土地区画整理事業竣功式典開催

かすやドームの北側に、駕与丁北部土地区画整理組合施行の造成工事が完成し、10月26日(月)にすがすがしい秋空のもと、竣功式典が行われました。区画整理事業の区域面積は2.4ha、総事業費は3.8億円の事業です。

土地区画整理事業とは土地の整形と、幅の広い道路などの公共施設の整備を行い、宅地の利用増進をするまちづくりの方法です。駕与丁北部では、平成12年に粕屋町から事業の提案を受け、安松毅理事長を中心に地権者の方々が話し合いを重ね、平成20年2月に粕屋町で初となる土地区画整理組合を設立し、ゆとりのある緑豊かな住宅地の創造を目的とし、自然環境と調和した住みよいまちづくりを行いました。

式典では、区域内に建立された竣功記念碑の除幕が安松理事長、篠崎町長、渡辺副町長らの手で行われました。安松理事長は、あいさつの中でこれまでの経緯や苦労を話され、事業の成功は多くの方のご協力とご尽力のおかげとお礼を申されました。また、篠崎町長から安松理事長に感謝状が手渡され、「昨年4月の起工式からわずか1年半でこのような街並みが出来上がり驚いている。これも皆さまのご努力とご協力の賜物と感謝しています。今後はこの駕与丁北部土地区画整理事業を良き例として、まちづくり行政に活かしたい。」とあいさつされました。

●問い合わせ 粕屋町都市整備課 ☎(938)2311 内線466

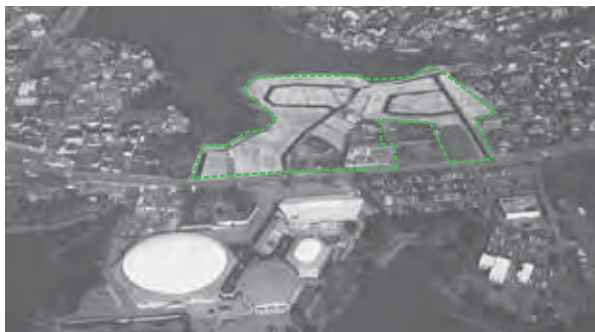

土地区画整理事業対象地域



## 大川小の6年生がまいた コスモスが咲いたよ

9月14日(月)、大川小学校の6年生(78名)が、農家の皆さんの指導のもと約1,200㎡の休耕田(江辻区)にまいたコスモスが11月上旬に満開になりました。

コスモスを見に来た、大川小の6年生は、「きれいに咲いた」「種まきしてきれいに咲いてよかった」と感想を話していました。



## 新主任児童委員に 安河内正樹さん(花ヶ浦区)

前主任児童委員の井上和弘さんが退任され、新しく花ヶ浦区の安河内正樹さんが、10月1日付で厚生労働大臣及び福岡県知事から委嘱されました。主任児童委員は、粕屋町の児童福祉に関する事項を専門的に担当するだけでなく、民生委員としての活動も行い、常に住民の立場に立って地域福祉に関する相談や支援活動を行ってくださる方です。皆さんお気軽にご相談ください。

# 粕屋中学校創立50周年記念式典 全校生徒で祝う

10月3日(土)、粕屋中学校創立50周年記念式典が開催されました。

当初は、粕中の体育館で保護者・区長など約1,000名の参加のもとで、50周年という節目の一大イベントに向けて、中島実行委員長を中心にたくさんの方が、この1年半準備をしていましたが、「新型インフルエンザ」流行のため規模を縮小し、テレビ放映による記念式典を行いました。



あいさつされる中島実行委員長



テレビに写る校長先生の話  
聞き入る生徒たち

放映式典を全校生徒(546人)が見る中、式典は、簡素な内に滞りなく終了しました。

参加した生徒たちからは、「今日の創立50周年式典を楽しみにしていたので、教室で見ることになるのがものすごく残念な気持ちです。だけど、テレビで見られたから良かったです。」また、ある放送部員は、「全部を放送室で、自分たちで進行をしながら見ると言う、ほかの人たちとは違う目線で、この式典に参加できたことは良かったなと思います。一時は、式典の縮小開催ということで、色々戸惑ったりもしましたが、最終的には今日はとても素晴らしい式典になったと思います。この式典の進行として、かかわったこともすごく誇りに思いました。また、50年後の創立100周年にも何らかの形で参加できたらいいなと思っています。」などの感想を話していました。



## 粕屋町体育協会 創立30周年 記念式典開催



11月3日(火・祝)にサンレイくさやさくらホールで、粕屋町体育協会創立30周年記念式典が開催されました。

当協会は、昭和54年8月に7部会で設立され、30年を経て多くの会員が増え、現在では13部会(会員約1,500名)となっております。

当日は、粕屋町の体育関係者・郡市体育協会関係者をはじめ、町行政・町議会議員の方々も出席されました。式典では、永年粕屋町のスポーツの普及振興に寄与された功績により安河内政光氏(剣道部)ほか10名の皆さんに長紳太郎体協会長から感謝状が授与されました。

当協会には、「社会体育の普及振興を図り、町民の体位向上とスポーツ精神を養うとともに町民相互の融和と青少年の健全育成」という素晴らしい目標に向かって今後も活動されることを期待しています。

記念講演では、ふくおかスポーツ夢大使の若菜嘉晴氏(元プロ野球選手)が、「練習したことは、成功しても失敗しても、努力したことがいつか実になることで『夢』につながる。」と話をされました。



# 第9回 YOSAKOI かすや祭り 10月10日(土)・11日(日) 開催



町内23チーム、町外38チーム総勢2,500名の踊り子を迎え、第9回YOSAKOIかすや祭りは無事盛会裏に終了することが出来ました。踊り子はもちろん、2,000名のボランティアスタッフ、多数の協賛企業・団体、観客の皆さまの熱い思いが会場一杯にみなぎる祭りでした。皆さまのご協力本当にありがとうございました。

来年は、YOSAKOIかすや祭りも10周年を迎えます。来年も、皆さまと笑顔でお会いしましょう。

## 第9回YOSAKOIかすや祭り 審査結果

- ▽Aブロック大賞：中央ふれんず隊
- ▽Bブロック大賞：蕾睡心
- ▽Cブロック大賞：新燭組
- ▽Aブロック優秀賞：あつぱれ青組
- ▽Bブロック優秀賞：PL福岡第一MBA
- ▽Cブロック優秀賞：九州女子高等学校校ダンス部
- ▽実行委員会奨励賞：粕屋町文化協会 戸原たい！
- ▽交流広場会場賞：桜舞連
- ▽イオンモール福岡ルクール会場賞：チームTati-bana
- ▽うみこい祭り会場賞：Doccosoy 竹松ゆかた組



## ”かすやde踊りまShow” 審査結果



かすや祭りの公式楽曲及び総踊り曲を使用したチームを審査の対象として、今年新たに”かすやde踊りまShow”を開催することになりました。今年は以下のチームが受賞されました。

- 賞名：チーム名(楽曲名)
- ▽元気賞：志免清龍隊With不彌 (みあれ かすや天龍)
- ▽フレンドシップ賞：新潟I-ZANAI 総踊り連(みあれ かすや天龍)
- ▽がんばったで賞：新燭組(一心一徳)
- ▽笑顔賞：仲幼ぐりくんあつぷるず (かすやの笑顔)
- ▽奨励賞：舞翔龍歴代メンバー (かすや豊穰)
- ▽奨励賞：粕屋東中学連 輝龍天翔 (かすやの大地)
- ▽奨励賞：舞った！内橋TSUBMI組(かすやの笑顔)

## 第19回屋内消火栓・消火器操法大会開催

10月23日(金)、中部消防署グラウンドで、屋内消火栓・消火器操法大会が開催されました。

当日は、秋空のもと、粕屋南部消防組合管内の官庁及び事業所から、消火器の部22チーム・屋内消火栓の部16チームが参加し、消火の技術を競い合いました。結果は、次のとおりです。

### ●消火器の部

- 優勝 粕屋町役場チーム
- 準優勝 篠栗町役場チーム
- 3位 協立エアテック(株)チーム

### ●屋内消火栓の部

- 優勝 協立エアテック(株)チーム
- 準優勝 粕屋町役場チーム
- 3位 (医)井上会篠栗病院チーム





# はたち おめでとう 20歳

1/10  
(日)

## 成人式

受付 10:30～

式典 11:30～

\* 式典は、1/11(成人の日)  
ではありません。



平成21年の粕屋町成人式記念写真

粕屋町では、平成22年1月10日(日)に、粕屋町立生涯学習センター(サンレイクかすや)で成人式を執り行います。

新成人に該当する方は、平成元年4月2日から平成2年4月1日までに生まれた方です。

成人式の案内状は住民登録(平成21年12月1日現在粕屋町内に住民登録をされている方)をもとに、12月上旬ごろ郵送いたしますが、次の事項に該当される方も、成人式に参加できますので、希望される方は社会教育課(TEL 938-1410)までご連絡ください。

- 以前、粕屋町に居住していて、現在は町外に住んでいる方。
- 学業・就職などにより、現在住民票を町外に移されている方。
- 何らかの事情により、案内状が届いていない方。

ただし、案内状が届いていない方で、12月18日(金)までにご連絡いただけない場合は、成人式当日配布予定のパンフレットへのお名前掲載ができませんのでご注意ください。

## 粕屋中学校3年 池田紗耶子さん

### アナウンス部門で全国大会出場

今回三年間続けてきた部活動の最後の大会に、アナウンス部門で全国大会に出場することができ、本当にうれしく思っています。

放送部では、毎年夏の大会に向けて1月ごろから番組と個人原稿のテーマ探しを始めます。今年も先生と何度も話し合いながら「音楽」というテーマを決めました。それに基づき原稿作成。その後何度も原稿の手直しを行い、自分の納得いく原稿を作り上げました。原稿作成後は、

番組制作と並行してアナウンス練習です。休日は一日練習を行い、何度も録音しては聞き直して再び練習の繰り返しを行いました。

練習の成果が実を結び、筑前地区大会で優勝することができました。

今年は県大会で「番組部門」は、残念ながら全国大会へ行くことができませんでしたが、私は、「アナウンス部門」で銅賞をいただき、県の全国大会の推薦を受けることができました。

私が全国大会へ進めたのも部活の仲間、先生、家族の支えがあったからだと思います。この場を借りて、私を支えてくださった方々へ感謝します。本当にありがとうございました。



# 社会保険事務所への 「国民年金」の届書など 郵送による受付場所について

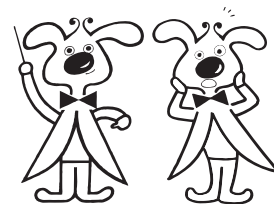

現在、社会保険事務所の窓口にご提出いただいています口座振替申出書や保険料還付請求書などにつきましては、11月2日から、下記のとおり一括して受付することとなっています。窓口混雑緩和のため、郵送でのお届けにご協力願います。

なお、これまでどおり社会保険事務所の窓口での受付も行っています。

社会保険事務所で受付を行っている届書など  
(口座振替申出書、保険料還付請求書、事業  
所を通さない第3号被保険者諸届)のご提出は



〒812-0011

福岡市博多区博多駅前2-10-19

福岡ファッションビル2階

福岡社会保険事務局事務センター管理1係へ

※郵送のみの受付となります。

電話での問い合わせについては、



「ねんきん定期便」に関する問い合わせは

「ねんきん定期便専用ダイヤル」

0570-058-555 (ナビダイヤル)

IP電話・PHSからは 03-6700-1144



一般的な年金相談に関する問い合わせは

「ねんきんダイヤル」

0570-05-1165 (ナビダイヤル)

IP電話・PHSからは 03-6700-1165

郵送又は市町村役場や社会保険事務所にご提出いただいた、  
届書などの事務処理状況の確認は

福岡社会保険事務局  
管理3係

(TEL) 411-3371

(FAX) 451-1489

※通知書などがお手元に届いた後、その内容に対する問い合わせにつきましては、  
東福岡社会保険事務所にお尋ねください。

●問い合わせ 年金ダイヤル……………☎0570-05-1165

東福岡社会保険事務所……………☎651-7129

粕屋町国保健康課年金係……………☎938-2311 内線443・444

# 財 政 状 況 の 公 表

「粕屋町財政状況の公表に関する条例」に基づき、粕屋町の平成21年度予算の執行状況を公表します。  
 なお、ここに記した数値は、平成21年9月30日現在の執行状況です。

(1) 平成21年度歳入歳出予算上半期（4月～9月）執行状況（繰越分を含む。）

## ◎一般会計

歳 入				歳 出			
(単位：千円、%)				(単位：千円、%)			
項 目	予算現額	収入済額	収入割合	項 目	予算現額	支出済額	執行割合
町 税	5,529,666	2,848,476	51.5	議 会 費	121,406	57,368	47.3
地 方 譲 与 税	107,001	32,827	30.7	総 務 費	2,058,722	1,055,908	51.3
利 子 割 交 付 金	20,000	7,983	39.9	民 生 費	2,982,405	1,273,931	42.7
配 当 割 交 付 金	8,000	2,403	30.0	衛 生 費	1,634,952	613,436	37.5
株式等譲渡所得割交付金	10,000	0	0.0	農林水産業費	97,305	26,830	27.6
地方消費税交付金	330,000	240,842	73.0	商 工 費	59,586	41,495	69.6
自動車取得税交付金	55,000	13,326	24.2	土 木 費	1,284,472	511,286	39.8
地方特例交付金	78,523	78,523	100.0	消 防 費	395,116	216,470	54.8
地方交付税	1,216,600	770,612	63.3	教 育 費	1,569,721	604,341	38.5
交通安全対策特別交付金	11,000	6,364	57.9	災 害 復 旧 費	33,411	15,985	47.8
分担金及び負担金	230,209	98,661	42.9	公 債 費	1,625,962	793,982	48.8
使用料及び手数料	252,109	118,526	47.0	諸 支 出 金	18,460	0	0.0
国庫支出金	1,530,877	818,213	53.4	予 備 費	15,953	0	0.0
県 支 出 金	665,092	172,088	25.9				
財 産 収 入	12,022	7,188	59.8				
寄 附 金	2	3	150.0				
繰 入 金	567,100	0	0.0				
繰 越 金	503,268	503,268	100.0				
諸 収 入	112,303	28,902	25.7				
町 債	658,699	0	0.0				
合 計	11,897,471	5,748,205	48.3	合 計	11,897,471	5,211,032	43.8

## ◎特別会計

(単位：千円、%)

項 目	予算現額	収入済額	収入割合	支出済額	執行割合
国民健康保険	3,683,990	1,697,222	46.1	1,592,181	43.2
老人保健	97,641	26,795	27.4	2,474	2.5
介護保険	1,533,380	754,782	49.2	587,074	38.3
下水道	1,892,129	739,566	39.1	640,657	33.9
住宅新築資金等貸付事業	6,854	5,313	77.5	2,723	39.7
後期高齢者医療	379,034	156,250	41.2	111,119	29.3

## ◎企業会計 水道事業

(単位：千円、%)

項 目	予算現額	収入(支出) 済額	収入(支出) 率
収 益 的 収 入	835,760	338,312	40.5
収 益 的 支 出	835,760	240,602	28.8
資 本 的 収 入	200	0	0.0
資 本 的 支 出	461,391	77,800	16.9

(2) 町有財産の状況

土 地	984,153㎡
建 物	107,824㎡
基 金	2,958,337千円

(3) 町債（長期借入金）の状況

(単位：千円)

会 計 別	借入残高
一 般 会 計	11,559,304
住宅新築資金等貸付事業会計	22,680
上 水 道 会 計	2,150,586
下 水 道 会 計	11,792,738

(4) 一時借入金の状況

(単位：千円)

会 計 別	借入残高	借 入 先
国民健康保険	400,000	基金から運用



# 指標からみる粕屋町の財政状況

「地方公共団体の財政の健全化に関する法律」の施行に伴い、平成20年度決算に基づき算定しました粕屋町の健全化判断比率は下表のとおりです。

指 標		粕屋町	早期健全化基準	財政再生基準
健全化判断比率	① 実質赤字比率	—	13.83%	20.0%
	② 連結実質赤字比率	—	18.83%	40.0%
	③ 実質公債費比率	16.6%	25.0%	35.0%
	④ 将来負担比率	148.8%	350.0%	

※ ①実質赤字比率及び②連結実質赤字比率は、赤字額がないため「—」で示す。

平成20年度は、すべての比率が早期健全化基準を下回りました。しかし、③実質公債費比率は福岡県内平均12.7%より高く、粕屋町が負担する公債費(借金の元利償還金)の割合が大きいことを示しています。

また④将来負担比率は、一般会計の公債費、土地開発公社の負債額及び下水道事業会計への繰出金の影響などで県内66市町村のなかで5番目に高い数値となっています。

また、その他の財政指標を昨年度と比較すると、

財政指標	平成20年度	平成19年度
財政力指数	0.826	0.808
経常収支比率(%)	92.0	92.1
公債費比率(%)	17.9	17.9

財政力指数は、町税の増収により昨年度より高くなっています。しかし、財政の柔軟性を示す指標であります経常収支比率が、昨年度比較は大きく変わりませんが2年前より3ポイント高く、町財政の硬直化が進み道路や生活基盤整備などの投資的事業にまわす余力がなくなっていることには変わりはありません。

## 用語の解説

### ○実質公債費比率

一般会計などの公債費、公営企業会計の公債費に一部事務組合(須恵町外二ヶ町清掃施設組合、粕屋南部消防組合、北筑昇華苑組合、福岡地区水道企業団)が支払う公債費のうち粕屋町が負担した額を加えた額に対する財政負担の割合を示す比率。

### ○将来負担比率

一般会計など、公営企業会計の地方債現在高及び一部事務組合の地方債の元金償還額に充てる町の負担額、債務負担行為に基づく支出予定額、退職手当支給予定額、土地開発公社の負債額など将来における財政負担の割合を示す比率。

### ○早期健全化基準

財政の早期健全化を図るための基準として政令で定められた数値で、①から④の指標のいずれかが基準以上である場合は、財政の悪化した要因を分析し自主的な改善努力による早期の財政健全化計画を作成しなければならない。

### ○財政再生基準

指標①②③のいずれかが基準以上である場合は、財政が著しく悪化した要因を分析し、財政再生計画を作成し総務大臣の同意を得なければならない。また、総務大臣は当該団体に対して予算の変更や、財政再生計画の変更その他必要な措置を勧告することが出来る。

平成21年度 子ども会リーダー研修会を終えて

平成21年度の子ども会リーダー研修会も、新型インフルエンザの猛威の中10月12日(月・祝)の第3回目で無事、小学校4・5年生に子ども会リーダー研修の修了証を、6年生に粕屋町ジュニアリーダー初級の認定証を授与することができました。今年も多くの子が元気に修了証・認定証の重みを感じながらそれぞれの地域へ子ども会のリーダーとして巣立っていきました。

毎年このときばかりは子どもたちは、少し緊張し、普段見られないキリッと引き締まった顔をしていました。今後は研修会で経験したことを活かして地域子ども会のリーダーとして、「子ども会の自立」に向け率先して活動してくれることを期待しています。

受講生の中には、ジュニアリーダーズクラブ「WAKABA」に入って活動したいという子が年々多くなり、私たち役員もより一層気合いが入る瞬間です。また地域の育成会長をはじめとする指導者の参加も多く心から感謝いたしております。

これを期に《何かをしてみよう。自分のためだけでなく未来のために...誰かのために...》

回数	月日	会場			
	参加者	子ども会リーダー	WAKABA	子ども会指導者	合計
第1回	6月21日(日)	県立社会教育総合センター			
		54名	20名	36名	110名
第2回	9月19日(土)	国立夜須高原青少年自然の家			
	20日(日)	46名	16名	12名	74名
第3回	10月12日(月・祝)	粕屋町福祉センター			
		36名	14名	13名	63名

【研修会の感想】

仲原小6年 三浦歌織

「みんなのリーダーとしてリーダーらしくリードして、みんなが分かり易くお腹から声を出し、楽しくしてもらって、またいろんな人に子ども会リーダーとして役立ってもらえるように、まず自分がんばる。」

大川小5年 すがゆう太

「自分から子ども会のリーダーをやる気持ちを持ってやりたい」

「大人がやらなくて、代わりに子どもたちがやるようにする」



花ヶ浦区子ども会指導者 三浦智秋

「1年間を通して研修会に参加し、とても貴重な経験と有意義な時が過ごせました。子ども会のあり方、子ども会役員の育成などとても役立ちました。ほかの地区との交流・意見交換などは特にためになりました。ここで学んだことを持ち帰り、いろいろな行事に活かしてあげれば子どもたちの活動も広がることと思います」

シニアリーダー 高校2年 長戸区 山崎眞帆

「WAKABA」号は4月に新しいメンバーを向かえ、ただいま徐々に前進しているところです。研修会を重ねるごとにジュニアリーダーも小学生を上手くリードするようになってきました。経験や知識も未熟ですが人とのふれあいにより、一人一人成長させてもらっています。小学生・中学生のみんなが楽しい研修になるようサポートしていきたいと思



粕屋町の地域で活躍するリーダーさんは、今日も前進しています。

## 《みんなで創ろう ゆめいっぱいいきいきふれあいかすや》

公民館運動

サンレイクかすや及び各区自治公民館は、町民がお互いに知り合い、助け合い、学び合うことを目指す生涯学習の拠点です。サンレイクかすやは町の生涯学習センターであり、社会教育課をはじめとして行政各課による学習支援の要であり、自治公民館は町民の身近な学習活動の場として活用されるものです。

(一) サンレイクかすや

情報社会に必須の学習能力であるIT技能の研修などを開催する一方で、近隣諸機関並びに町内外の団体による学習機会の情報を提供しつつ、町民の利用及び学習による効果などの発表を促進する運用に努めています。

(二) 自治公民館

各区の特徴的活動を生かして区民の融和と協調を図る活動を行っています。

子どもによる子どもための地域活動の一環として通学

合宿事業が行われていますが、町全体への広がりが今ひとつです。地域の大人による公民館事業の支援活動が個人の生涯学習につながり、かすやのふれあいを創ります。

くどろの似合う粕屋町

公民館活動に参加して、知り合いを広げましょう。安心なまちは知り合う人が集うまちです。そのためには、協働することが一番です。

PTA、育成会、青少年指導員、防犯ボランティアなどの目的を共有する人たちが一堂に会して情報を交換する機会を持ちましょう。

高齢者の集いの場としてゆうゆうサロンが開かれています。子どもの集いの場も必要です。ボランティア活動を考えてみませんか。少しでも皆さんの手を貸していただければ、地域はいきいきします。

【社会教育委員の会】

## 新しい町指定文化財の紹介

教育委員会は、町文化財保護委員会の答申を受け、2件の新しい町文化財を指定しました。

### 戸原区の阿弥陀三尊梵字板碑

戸原区伊賀薬師堂境内にあります。塔の全長180cm・幅約90cmの大きさで、表には丸囲いした線彫りのなかに「阿弥陀如来」「勢至菩薩」「観世音菩薩」の三尊を梵字で表現しています。

平成20年、同境内で行われた堂宇新築工事に際して調査を行ったところ、土にわずもれた部分に年号が確認され、鎌倉時代後期の元亨3年(1328年)に建立されたものであることが判明しました。町内で確認されている石塔類で最も古いものです。

### 柚須区のごヨウマツ(正式名称:ヒメコマツ)

柚須区の天満宮北側の個人宅にあります。住宅や塀によって囲まれていたために、現在までその所在が知られていませんでした。樹齢は、約300年〜400年と見られ、鳥の翼を思わせる大きな枝張りには圧倒されます。

「ヨウマツ」は、盆栽としてよく見られるものですが、推定される樹齢やその類まれな人工的樹形は、ほかでは見ることのできない貴重なものです。

いずれも貴重な文化財です。永く残せていけるように皆さま方のご協力をお願いいたします。

なお、現地見学は可能ですが、個人の敷地内に所在しているものもありますので、ご配慮をお願いいたします。詳しくお問い合わせは歴史資料館まで ☎(0366)26004



柚須区のごヨウマツ(正式名称:ヒメコマツ)



あみださんぞんほんしいたび  
戸原区の阿弥陀三尊梵字板碑(写真右側)

# お知らせ

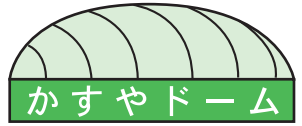

かすやドーム

体育館  
だより

☎939-5130

※電話番号を確認の上、お掛けください。

## ◎年末年始営業のお知らせ

**体育館:12月27日(日)まで営業  
1月5日(火)から営業開始**  
※12月28日(月)～1月4日(月)の間  
年末年始休館

**プール:12月20日(日)まで営業  
1月5日(火)から営業開始**  
※12月21日(月)～1月4日(月)の間  
定期点検及び年末年始休館

## 教室案内

軽体操室での教室受講には、トレーニング修了証が必要となります

### 各教室の申込み開始日のお知らせ

受付場所:すべて体育館受付にて

#### 🏸 こどもヒップホップ 【第5期 1月～】

☆ストリートスタイルダンス (各土曜日)  
・ビギナークラス ・アッパークラス  
料金:6,000円/7回 料金:7,000円/7回  
※申込み開始:12月12日(土)15:00～  
(2クラスともに同時受付開始)

#### 🏸 幼児教室 【第3期 1月～】

☆実施教室  
火曜日:体操教室・ミニサッカー教室  
金曜日:ハンドボール教室  
料金:各7,000円/10回  
※申込み開始:12月8日(火)15:00～



#### 🎾 テニス教室

☆大人はじめてクラス【1月分】  
・水曜クラス:3,000円/4回(1/6、13、20、27)  
申込み開始:12月16日(水)12:00～  
・木曜クラス:3,000円/4回(1/7、14、21、28)  
申込み開始:12月17日(木)12:00～



※各教室の詳細は館内チラシ、ホームページなどでご確認ください。  
※各教室とも定員に達しだい締切ります。

## 平成21年度 こどもスポーツ

100円スポーツ(100スポ) 17:00～18:00  
●スポーツの出会いの場 100円でいつからでも参加できます。  
12月は以下のメニューで行います。

- 火曜・・・女子限定(全学年) ●水曜・・・全学年(男女)クラス  
バドミントン バドミントン
  - 金曜・・・1年生限定(1年生のみ)  
ドッジボール
- ※木曜日はお休みです

※参加に必要なもの…体育館シューズ・飲み物など

### ◎ステージ1, 2, 3も通常どおり行っています。

毎週火曜～金曜日 開催中  
種目はハンドボール・フットサル・バレーボール  
の3種目です

※詳しい内容は館内チラシ、ホームページなどでご確認ください。

12月の開館日

日	月	火	水	木	金	土
		1	2	3	4	5
6	7	8	9	10	11	12
13	14	15	16	17	18	19
20	21	22	23	24	25	26
27	28	29	30	31		

○…休館日 その他は全て開館  
△…祝日営業日(教室は休み)

ホームページ

各クラスの曜日や時間など  
教室詳細は館内チラシやWEBで

<http://www.kasuyadome-sc.jp/h>  
携帯からもアクセス可

**体育館**  
12月27日(日)まで営業  
1月5日(火)から営業開始  
※12月28日(月)～1月4日(月)  
年末年始休館

**プール**  
12月20日(日)まで営業  
1月5日(火)から営業開始  
※12月21日(月)～1月4日(月)  
定期点検及び年末年始休館

### 🏋️ トレーニング講習会

★【初回のみ】の講習+トレーニング体験  
受講後、修了証カードを発行します

平日	土日祝	施設 利用料
①11:00	11:00	
②13:00	14:00	
③15:00	17:00	+200円
④19:00		

開始10分前までに体育館受付まで。体育館  
シューズ・ウェアが必要(ご利用は高校生以上)

### 施設利用料

★施設利用料(2時間)  
・体育館(当日2時間)及び  
トレーニング室  
300円 一般  
150円 高校生・65歳～  
・プールアリーナ  
400円 一般  
300円 高校生  
200円 小・中学生・65歳～  
100円 幼児

水泳帽が  
必要

### 🏊 体育館(アリーナ)

対象:大人  
(高校生以上の方)

- ・施設利用料のみ  
○みんなでピンポン 水・木・金曜 14:00～(90分)
  - ・施設利用料+200円  
○みんなでテニス 火曜 14:00～(90分)  
○ソフトバレーボール教室 水曜 11:30～(90分)  
○バレーボール教室 木曜 13:00～(90分)
- ※体育館では体育館シューズが必要です。

### 🏊 プールアリーナ

対象:大人  
(高校生以上の方)

- ・施設利用料+200円  
●水中ウォーキング 火曜 13:00～(30分)  
●はじめての水泳 金曜 13:00～(30分)
  - ・施設利用料+500円  
●種目別スイムレッスン 火曜 13:00～、20:20～(40分)  
●アクアピクス 水曜 13:30～(40分)
- ※プールでは水着・水泳帽が必要です。

## 営業時間

■体育館 平日 10:00～22:00  
土・日・祝日 9:00～21:00  
(施設予約受付時間は閉館30分前まで)

■プール 平日 10:00～21:30  
土・日・祝日 10:00～19:30

\*年末年始、毎週月曜日(祝日除く)は休館日です。

粕屋町総合体育館(かすやドーム)  
粕屋町駕与丁3-2-1 ☎939-5130

★ホームページ(教室案内・お知らせなども…)

<http://www.kasuyadome-sc.jp/h>  
携帯からもアクセス可

(祝日の場合の教室は全てお休み)

# さんさんサンレイク

## パソコン講座 受講生募集

～エクセル(Microsoft Excel) 初心者～

- 日 程** 平成22年1月6日～3月24日(毎週水曜日・全12回)
- 時 間** 19:00～21:00
- 場 所** マルチメディアルーム  
※パソコンはこちらでご用意いたします
- 定 員** 15名程度
- 対象者** エクセル初心者  
※ある程度キーボード入力のできる方
- 受講料** ¥13,500(3か月分[全12回])  
※別途テキスト代(¥2,500前後)

12月5日(土)よりサンレイクかすや窓口にて受付開始。  
定員になりしだい、締切りとさせていただきます。

後援: 粕屋町教育委員会

12月13日(日) さくらホール  
深山喜公幸会 おさらい会  
(瑳地若会・寿楽会)

開演 10:00

●問い合わせ ☎090-9567-0125 本部

入場  
無料

## Floor Concert フロアコンサート

フロアコンサートは、2階ラウンジにて開催する  
鑑賞無料のコンサートです。お気軽にお越しください。

12月26日(土) 14:00～  
ピアノと語りのコンサート

サークル  
紹介

## ダンス&リフレッシュ ママダンス

**日 時** 毎週金曜日  
12:00～13:00  
**場 所** リハーサル室  
**費 用** ¥500



お子さま連れ、初心者の方歓迎。  
一緒に汗をがいてリフレッシュしませんか。  
動きやすい服装・シューズをご用意ください。

●問い合わせ ☎090-7291-1131(マキ)

お知らせ  
開催中止の

12月12日(土)に予定しておりました  
「X'masシルエット劇場」は、  
新型インフルエンザ感染対策のため、中止いたします。  
ご迷惑をおかけしますが、  
ご理解とご協力をお願いいたします。

## 12月の催し物

開催日	催 事 名	会場
5日(土)	きらめきコンサート 開場 13:00 開演 14:00 ●問い合わせ 粕屋町住民福祉課 ☎938-2311	さくらホール
5日(土)	手作り教室 開始 10:00 ●問い合わせ 粕屋町婦人会 ☎939-2039	多目的ホール
5日(土)	クリスマス会 開演 15:30 ●問い合わせ 森の木子ども園 ☎939-3151	多目的ホール
6日(日)	粕屋町 人権を尊重する町民のつどい 開会 13:30 ●問い合わせ 粕屋町社会教育課 ☎938-1410	さくらホール
13日(日)	深山喜公幸会 おさらい会 (瑳地若会・寿楽会) 開演 10:00	さくらホール
19日(土)	音楽発表会 開場 9:30 開演 10:00 ●問い合わせ わかば保育園 ☎939-6111	多目的ホール

## 1月の催し物

開催日	催 事 名	会場
10日(日)	成人式 開会 11:30 ●問い合わせ 粕屋町社会教育課 ☎938-1410	さくらホール
17日(日)	第22回 フリューゲル ピアノコンチェルトフェスティバル 「夢コン」 開場 10:30 開演 11:00 ●問い合わせ 日本アーティストビューロー ☎06-6976-6681	多目的ホール
23日(土)	粕屋町小中六校合同講演会 受付 9:30 開演 10:00 主催 粕屋町PTA連絡協議会	多目的ホール

※ さくらホール  
多目的ホール

※催し物は、変更・追加及び中止することがあります。あらかじめご了承ください。

■開館時間 9:00～22:00

■ホームページアドレス

◎12月7日(月)は休館日です。

■予約受付時間 9:00～21:00

[http://www.town.kasuya.fukuoka.jp/shisetsu/sun\\_top.html](http://www.town.kasuya.fukuoka.jp/shisetsu/sun_top.html)

このページに関する問い合わせは、☎931-3309『サンレイクかすや』まで



年末年始は、12月28日(月)～1月4日(月)まで休館します。

図書館を利用される際は、カレンダーをご確認のうえ、ご来館ください。

休館中の本の返却は、ブックポストをご利用ください。ビデオ・CD・DVDなどのAV資料は、破損の原因となりますので、開館の際カウンターにてご返却いただきますようお願いいたします。

## クリスマス会

- ☆12月11日(金) 11:00～11:50  
ちいさい子向けクリスマスおはなし会  
出演：メルヘンフレンズ
  - ☆12月19日(土) 11:00～11:50  
みんなのクリスマスおはなし会スペシャル  
出演：いちご一会
  - ☆12月20日(日) クリスマス工作教室  
▽ちいさい子向け 10:30～正午  
(はさみの使えない子は保護者同伴)  
▽小学生向け 14:00～16:00  
(子どもだけでの参加)
- \*要申込み・各回定員25名  
カウンター受付…12月5日(土)から  
電話受付……………12月8日(火)から  
詳しくは図書館まで



### ◆今月のおはなし会◆

場所 1階おはなしのへや

- あかちゃん向け(第1・3金曜日)  
12月4日・18日 午前11時～
- ちいさい子向け(第2・4金曜日)  
12月11日・25日 午前11時～
- おおきい子向け(毎週土曜日)  
12月5日・12日・19日・26日 午前11時～
- 小学生向け(第1・3日曜日)  
12月6日・20日 午後3時～



### 「わが町」1956年 日活 モノクロ

フィリピンで土性<sup>どしょ</sup>骨<sup>ほね</sup>を鍛えあげた男が、人力車の棍棒を握り、娘と孫娘を意地と正義で育てあげる男一代記。織田作之助の原作を川島雄三が監督。出演者は辰巳柳太郎、南田洋子、高友子、大坂志郎、三橋達也ほか。

- 日時 12月12日(土) 午後2時～午後3時40分 (1時間40分)
  - 場所 粕屋フォーラム2階視聴覚室
- ※申込み不要、鑑賞は無料です。お気軽に参加ください。

## 年末の大掃除…どうします?

今月は掃除・収納の本をご紹介します。掃除と収納には“しなくてはならない”基本があるそうです。コツをつかんで楽しくお掃除、効率的な収納を。

### 『インテリア以前の収納・掃除の常識』

早くて楽チンな片付け&収納術を紹介。ものが散乱しない・増えないルールや、もの別整理収納法、デッドスペース活用の裏ワザなど、目からウロコの具体策が満載。



### 『松居一代の開運おそうじ本』

掃除マニア・松居一代流「開運掃除術」を一挙大公開。そのパワフルさに読むだけで掃除をしなくなります。自分を鼓舞させる時に必読の一冊。



### 『捨てる!片づける!幸せ風水ルール』

「風水×おそうじ」で幸せを呼び込む部屋作り。おそうじ風水による、掃除と片づけのポイントを紹介。古く不要なものを捨てて、新しいよい運気をたっぷり取り込みましょう。



### 『「捨てる!」技術』

“とりあえずとっておく”は禁句。「捨てる」ことから本当に豊かな生活を手に入れる。捨てられない理由から、捨てるための考え方10か条、更にテクニック10か条を具体的に解説。「捨てる」という発想にハマります。続刊『もう一度「捨てる!」技術』。



## 12がつ

は、休館日です。

日	月	火	水	木	金	土
		1	2	3	4	5
6	7 休館	8	9	10	11	12
13	14 休館	15	16	17 館内整理日	18	19
20	21 休館	22	23	24 振替休館	25	26
27	28 年末休館	29 年末休館	30 年末休館	31 年末休館		

開館時間 10:00～18:00 (火・水・木・土・日)  
10:00～19:00 (金曜日のみ)

問い合わせ  
HPアドレス  
携帯版HPアドレス

粕屋町立図書館 ☎939-4646  
http://lib.town.kasuya.fukuoka.jp/  
http://lib.town.kasuya.fukuoka.jp/mobile.html

# 環境ア・ラ・カルト

## フンの後始末は、飼い主の責任です。

犬・猫に関する苦情が多発しており、なかでもフン害については多くの苦情が寄せられています。「他人に迷惑をかけない」ということは、犬・猫を飼う上で大切なモラルです。

散歩中に犬がしたフンは必ず飼い主自らがその場で拾い、自宅に持ち帰り処理しましょう。フンが公園・道路などに放置されることは衛生的にも良くありません。

## 犬は必ずつないで飼いましょう。

犬の放し飼いは、法律により禁止されています。しかしながら、公園などで散歩のときにリードを離したり、朝夕などに、家の外に放していたりするのがよく見受けられます。飼い放しは他の住民にとって迷惑になります。もし他人にかみついたりすれば大変なことになります。リードは犬を拘束するものではなく、人と犬が生活するための道具だと思ってください。

また、鑑札や狂犬病予防注射済票をつけておくと、迷子札の代わりにもなり、飼い主の元に戻ってくる可能性が高くなります。



## 犬の無駄吠えは近所迷惑です。

犬の鳴き声は、飼い主には気にならなくても周囲の人には迷惑です。

犬が無駄吠えするのは何か原因があります。飼い主はなぜ吠えているかを理解し、その原因を取り除き、やめさせましょう。

- ・運動不足によるストレスをなくしましょう。
- ・「吠えたらいけない」をきちんと犬に教え込みましょう。
- ・吠えるのをやめたら、きちんとほめてあげましょう。



## 年末年始の休業について～お知らせ～

年末年始は次のとおり休業いたしますので、皆さまのご協力をお願いいたします。

ごみの種類	休業期間
可燃ごみの収集	12月31日(木)～1月3日(日)
空き缶・空きびんの収集	
燃えないごみの収集	
ペットボトルの収集	
粗大ごみの収集(業者収集)	12月29日(火)～1月3日(日)
し尿くみ取り	12月30日(水)～1月5日(火)
犬・猫の回収(粕屋保健福祉事務所)	12月25日(金)～1月3日(日)
ごみの自己搬入(クリーンパーク)	12月30日(水)～1月3日(日)
せん定ごみの自己搬入	12月29日(火)～1月3日(日)

※12月27日(日)は、「クリーンパーク」への搬入を受け付けます。役場で搬入許可証を受領して、搬入をお願いします。搬入時間9:00～16:00までです。

※役場のリサイクルボックスは年末年始も利用できます。

古紙類のリサイクルにご協力をお願いします。

## 新春駅伝大会に 参加しませんか

第22回新春駅伝大会を駕与丁公園で開催します。1チーム5人で10km。1人2kmなので少し練習すればだれでも走れる距離です。

ぜひ、あなたもお友達やご近所の方を誘って走ってみませんか。

●日時 平成22年1月24日(日)

午前9時20分スタート

●コース 駕与丁公園半周コース(2km)

●参加資格 (男女自由)

▽小学生の部 4年生以上

▽中学生の部 中学生

▽一般の部 町内在住者又は町

内に通勤・通学されている人  
●申込締切 平成22年1月15日(金)

●問い合わせ 粕屋町役場

☎(038)2311 内線521(長まで)



# 文化だより

No.215

粕屋町文化協会にて企画されたコーナーです。



## 水彩画教室 作品展のお知らせ



駕与丁公園の紅葉も鮮やかに水面に映え、芸術の秋を演出してくれています。水彩画教室の会員も17名に増え、毎回にぎやかに、また和気あいあいと批評しながら絵かきを楽しんでいます。

今回、ささやかながら、私共の作品を次の場所で展示発表することにしました。ご多忙中とは存じますが、ご高覧ご高評いただけます幸いです。

●場所 粕屋フオーラム二階歴史資料館 視聴覧室

●期間 12月1日(火)～12月6日(日)

●問い合わせ 安河内孝哉  
☎(038)3499

## YOSAKOIかすや祭り 奨励賞を受賞

文化協会は、「YOSAKOIかすや祭り」に、当初より参加してきました。

今年第9回にして、初の奨励賞をいただき感激しました。これもひとえに先輩の方々のおかげかと思えます。

会員も年々高齢化し、今回は



見送ろうという声も出ましたが、各教室2名以上の踊子を出すという事で、20数名がそろって9月に4回、10月に2回、日本舞踊の3人の講師の熱心な指導の下に、仕事帰りの人や主婦も全員が心を一つにして、練習に励みました。

役員も冷たいお茶やお菓子を、毎回差入れ応援されました。

祭り当日舞台上に立った黒二点(男性)に、講師は自宅で、数日特訓をされたそうです。

特に粕屋町商工会さんには、昨年に引き続きそろいのゆかたを貸していただき、御協力感謝いたします。

白地に紺の模様ゆかたに、片肌脱いだ長襦袢、お腰の赤が引き立ち、「阿波踊り入りシャンシャン馬道中」振付は、泉花三照先生で、優雅な舞の中に鳴

子の音も華やかに舞いおさめました。

今後も奨励賞をステップにして、上位の賞がいただけるよう「文化協会」は、団結し底力を発揮出来たらと願います。



YOSAKOIかすや祭りに文化協会の会員として参加したスマイルレディース

## 部の紹介

### ハーモニカサークル

2月から始めたハーモニカサークル、4月の芸術祭の舞台上で初めて演奏いたしました。



「波浮の港」や「瀬戸の花嫁」などの曲には、会場より多数の方々のハミングがあり、そして合唱いただき、サークルの初舞台を楽しむことができました。

5月には、バラ祭りで演奏の依頼があり、講師が作成したテープで猛練習、「バラが咲いた」「エーデルワイス」など披露、今ではレパートリー10曲以上になっています。

ハーモニカの楽しさを思い出してみませんか。初心者も歓迎

●練習日 第三火曜日  
午前10時～正午

●練習場所 サンレイクかすや  
又は、原町ハーモニホール

●会費 月500円

●問い合わせ ☎(038)80044 澤田



## 町臨時職員の登録者を募集します

定期的に事務量が増えるときなどに、臨時的に人員を必要とする場合があります。こうした事態に速やかに対応するため、事前に臨時職員の登録の受付をいたします。

なお、登録の有効期間は平成23年3月31日までです。

### 職種 一般事務職

保育士・幼稚園教諭職

学校給食センター調理員

児童会指導員

●**任用** 必要に応じて登録者リストの中から面接などを行った上で任用となります。  
(登録後すぐに任用とは限りません。)

●**勤務時間** 午前8時30分から午後5時まで(職種によっては時間が異なる場合があります。)

●**賃金** 日給5,775円から(参考 平成21年度賃金)

●**受付期間** 平成22年1月4日(月)から2月26日(金)まで(土、日、祝日を除く。)

### 資格

▽平成22年3月31日時点で満55歳以下(学校給食センター調

理員は満50歳以下)の方で、高校卒業程度の学力を有する者

▽保育士又は幼稚園教諭職を希望される方は、保育士又は幼稚園教諭の資格を有する者

### 提出書類

登録申請書(役場総務課備え付けの指定様式。写真が必要です。)

### 提出先及び問い合わせ

粕屋町役場総務課人事係(粕屋町駕与丁一丁目一番一号)  
☎(038)2311(内線223)

## 子育て応援特別手当(平成21年度版)の支給中止のお知らせ

「広報かすや10月号」P5でお知らせしておりました「子育て応援特別手当(平成21年度版)」が、支給中止となりましたのでお知らせいたします。

詳しくは厚生労働省ホームページをご覧ください。  
(<http://www.mhlw.go.jp/>)

### 問い合わせ

粕屋町国保健康課年金係 ☎(038)2331  
1(内線443・444)



## 粕屋町 ボランティアだより No.108

### ボラ連美化作業

10月3日(土)恒例の美化作業の日です。前日は一日中雨が降り、どうなることかと心配していましたが、当日は秋晴れのもったいない程の天気

に恵まれ、午前11時には福祉センターに汗をふきふき拾ったゴミが持ち込まれ、それぞれ燃えるゴミ・缶ビン・燃えないゴミと選別され軽トラ



実施された当初は会員さんの協力も多く、ゴミも軽トラ

ック何台もあつたように思います。最近会員さんの協力も少し減ったように思いますが、次回は4月です。ご協力お願いします。

七色の会会員

### 手話の会 交流会に参加して

手話の会に入会して、初めての交流会で、10月18日(日)に、うきは市に梨狩りに行って来ました。

お天気に恵まれ、紅葉には、まだ早過ぎましたが、車中より眺める秋の景色に、手話では、「どう?表現するの

だろう」とか、行く先々で、わからない時は、講師の秀浦先生に教えてもらいながら、



は、童心に戻り、大きい梨をもぎ取ろうと、盛り上がりました。

私たち、入門講座を終了したばかりの者は、会員の皆さんとの新しい出会いもあり、諸先輩たちの普通の会話も同時通訳のように、手話を混じえながら話をしてもらえるのに「いつか、私も!!」と改めて頑張ろうと、やる気も起りました。本当に、有意義で楽しい一日でした。

長野悦子

# われら 青年団

## YOSAKOIかすや祭り

10月10日(土)・11日(日)にYOSAKOIかすや祭りが開催され、青年団は二日間、ボランティアスタッフをさせていただきました。踊り子・スタッフ・来場者すべてが一つになり創り上げるこの祭りに、多くの感動とパワーをいただき、青年団も負けないように頑張っていました。

また、踊り子として参加した団員も多く、祭りを盛り上げるために多くの練習を重ね、素晴らしい演舞を披露しました。



## 新入団員募集

粕屋町青年団は、団員を募集しています。粕屋町に在住の18歳〜24歳までの方(男女問わず)なら誰でも参加できます。町行事のスタッフ、お手伝いをして町に貢献し、レクリエーションやキャンプなどを通して新しい仲間の輪や友情をはぐくむ、元気な若者のとても楽しい団体です。青年団の活動に少しでも興味をもってくださいる方は、お気軽にご連絡ください。(連絡先)

Kasuyaseinen@yahoo.co.jp

## 睦会一泊研修旅行

10月1日(木)・2日(金) 山口方面

壇ノ浦・秋芳洞・城下町長府観光・金子みすゞ記念館・楊貴妃伝説の二尊院など、古代より幾度となく歴史の舞台となった地に当時をしのぶ旅でした。46名参加



## 消費者学級

10月8日(木)13:00~ サンレイクかすや

「粕屋町のなりたち」歴史資料館 主査 新宅信久氏に知っそうで意外知らない私たちの町の歴史・地名の語源や由来・江戸時代の粕屋町のことや土地にまつわる伝説など解りやすく楽しくためになるお話をしていただきました。60名参加



## 婦人学級

10月9日・16日(金) 10:15~ かすやドーム

イスで体操 18名参加

## いきいき婦人会

目指すところは、町歌の詩の心

♪ 町歌を愛唱しましょう ♪

## あいさつ運動

10月15日(木) 7:50~ 各小中学校

## 健康とふれあい大会

10月17日(土)9:00~  
粕屋町立中央小学校 体育館

社会教育課・保健師・体育指導委員さんの指導のもと、午前中は血圧・身体・体力測定。午後は軽スポーツ・体力測定の結果、あなたの体力年齢は実年齢と比べてどうでしたか。

午後のスカットボールは、一球打つたび大歓声。社会教育課・保健師・体育指導委員の皆さんご協力ありがとうございました。



## 12月の行事予定

- 5日(土) 手作り教室  
13:30~ サンレイクかすや
- 15日(火) あいさつ運動  
7:50~ 各小中学校
- 17日(木) 独り暮らし高齢者弁当作り  
8:30~ サンレイクかすや

# 健康かすや21通信

## <視察研修活動報告>

健康かすや21作業部会のメンバーで、大野城市の「すこやか大野城21」の視察研修にいきました。健康かすや21と同様に、すこやか大野城21でも住民のメンバーを中心に、健康づくりの啓発ポスターを作製したり、地区の公民館単位約20か所で食進会と連携した栄養講座を実施されていました。

健康かすや21もJRの駅やスーパーなどで、甘味飲料のポスター掲示・親子サロンでの減塩料理試食・小学校や町のイベント参加など、健康づくりのPRに幅広く活動しています。今回の視察研修では、具体的なポスターの内容や大きさ・他の団体との連携など、今後の活動の方向性が見える研修会となりました。

また、8月22日(土)に長者原上区で、10月17日(土)には乙仲原西区で、健康かすや21モデル事業を実施し、健診結果から見える各地区の健康問題をもとにご自身の生活習慣を考えていただく機会をもちました。



●問い合わせ 粕屋町国保健康課健康推進係  
(粕屋町健康センター内)  
☎938-2311 内線525

## 会社・法人登記事務の取扱いが変わります。

福岡法務局粕屋出張所が管轄しています糟屋郡宇美町、篠栗町、志免町、須恵町及び粕屋町の会社・法人に関する登記事務は、平成22年2月22日(月)から福岡法務局法人登記部門で取り扱います。平成22年2月22日以降の事務の取扱いは、次の表のとおりです。

会社・法人登記事務の内容	粕屋出張所	法人登記部門
会社・法人登記の申請手続	×	○
会社・法人の登記の登記事項証明書の発行	○	○
会社・法人の印鑑証明書の発行	○	○
会社・法人の登記事項要約書の発行	×	○
会社・法人の紙の登記簿の閲覧及び謄本などの発行	×	○
会社・法人の印鑑の届出(改印を含む)	×	○
会社・法人の印鑑カードの発行・再発行・廃止	○	○
会社・法人の電子署名の届出	○	○
会社・法人の登記手続のご質問・ご相談	△ <sup>②</sup>	○

② 会社・法人の登記手続に関するご質問・ご相談は、引き続き粕屋出張所でもお受けいたしますが、その内容によっては、福岡法務局法人登記部門でのみ、お取り扱いするものがありますので、あらかじめご了承ください。

※取扱いの変更に伴い、必要となる登記申請手続などはありませんが、会社法人等番号が変わりますので、ご注意ください。現在お持ちの印鑑カードは、そのままご利用できます。

※不動産登記事務につきましては、管轄の変更はありません。

●問い合わせ 福岡法務局法人登記部門 ☎(721)9306  
福岡法務局粕屋出張所 ☎(938)2258

## 「粕屋町安全安心まちづくり条例」 「粕屋町暴力団排除条例」 (素案) に対する意見募集

### ● 制定理由及び概要

粕屋町において町民生活の安全・安心の確保に向け、町民全体で取り組みを継続的に推進していくため、地域を営むための確な役割分担とパートナーシップによる総合的な防犯まちづくり施策の展開を町民合意のもとに進めるために規定した条例を制定する。

### ● 意見募集期間

12月1日(火)～12月28日(月)

● 縦覧場所 粕屋町役場総務課・サンレイクかすや・粕屋フォーラム

※町ホームページからもご覧になれます。

● 応募方法 電子メール・ファックス・郵送・窓口持参のいずれか。

● その他 ご意見を提出された方の住所・氏名などは公表いたしません。また、ご意見などに対する個別の回答はできませんので、あらかじめご了承ください。

### ● 提出先・問い合わせ

粕屋町役場総務課  
〒811-2392 粕屋町  
駕与丁一丁目1番1号  
☎(038)2311内線(24・225)  
FAX(038)3150  
E-mail  
sounju@town.kasuya.fuk  
uoka.jp

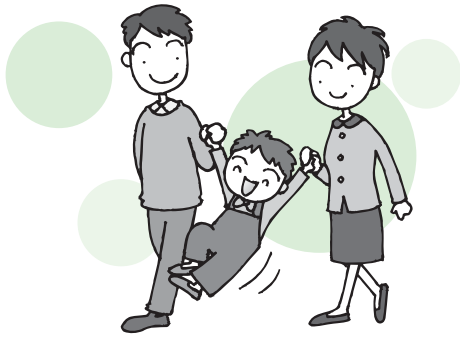

## 商工会 コーナー

No.69

◎このコーナーに関するお問い合わせは、  
☎(038)2456「粕屋町商工会」まで

### 経営なんでも相談日 開催

税務・労務・金融・資金繰りなどの相談会を開催します。

●日時 12月16日(水)

午前10時～午後4時

●場所 粕屋町商工会

●専門相談員 税理士ほか

※相談は無料です。ご相談の秘密は厳守いたします。

予約は粕屋町商工会まで

### 「2010年版 粕屋町電話帳」 配布のお知らせ

粕屋町商工会青年部では、地域貢献事業のひとつとして2年ごとに「粕屋町電話帳」を発行しています。2月に町内配布を予定していますので、どうぞご利用ください。電話帳広告掲載のご協力をいただきます。また事業所様には、心よりお礼申し上げます。

住宅ローンなどでマイホームの新築・購入・増改築などをしたときは、所得税の税額控除を受けることができます

平成21年中に住宅ローンなどを利用してマイホームの新築・購入・増改築などを行い、一定の要件に当てはまれば、①～④のいずれかを選択して、特別控除を受けることができます。

①住宅借入金等特別控除

②認定長期優良住宅新築等特別税額控除

青年部

③バリアフリー改修工事に係る特定増改築等特別控除

④省エネ改修工事に係る特定増改築等特別控除

※控除を受けるための要件と必要な添付書類は、税務署又は粕屋町商工会へお問い合わせください。

### 求人情報は商工会へ お知らせください

県内の雇用情勢はいまだ非常に厳しい状況で大幅に求人不足しています。新規学校卒業予定者及び一般求職者の採用を予定している事業所は、当商工会へお知らせください。粕屋町商工会より広範囲に求人情報を提供し、適格な人材確保のお手伝いをさせていただきます。

●お問い合わせ 粕屋町商工会



## 町営住宅の入居者募集

- 募集戸数 3戸
- ▽朝日1団地 1戸（粕屋町大字大隈337-1）
- ▽朝日2団地 2戸（粕屋町大字大隈365-1）
- 抽選日 平成22年1月13日（水）
- 入居時期 2月上旬の予定
- 申込受付期間 12月9日（水）～22日（火）（土・日・祝日を除く）  
午前8時30分～午後5時
- 申込場所 粕屋町役場住民福祉課
- ※申込書は、12月7日（月）からお渡しします。
- ※高齢者世帯での申し込みはできません。
- 問い合わせ 粕屋町住民福祉課社会福祉係  
☎(033)231-1111（内線412・413）

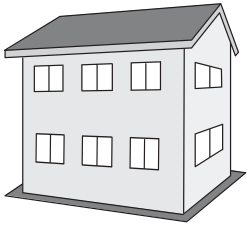

### 10月の行事

#### 10月定例理事会

10月6日（火）午前10時

粕屋町福祉センター

▽全国一斉老人クラブ「社会奉仕の日」（9月20日）行事の報告書提出。

▽「フィスカバーほっとーN粕屋」事業について。

▽郡老く連幹部研修会（10月21日）について。

▽第19回演芸大会・高齢者学級の開催について。新型インフルエンザの流行が懸念されることから、実施するかどうかを検討いたしました。粕屋町では町民運動会・粕屋町文化祭が中止されており、大事をとって安全保持のため、本年度は中止することになりました。▽高齢者安全安心サポート隊による安全講習。①明るく

服装で、交通事故防止。②ちよっと待て！その振込みは大丈夫？（振り込め詐欺被害防止）についてお話がありました。

#### 糟屋郡老人クラブ連合会幹部研修会

10月21日（水）午前9時

アザレアホール須恵

今年第12回目となり、須恵町の「アザレアホール須恵」で、郡内各町から集まりました。粕屋町からも、各クラブの会長・女性部長が出席いたしました。大会テーマを「創造と連帯の輪をひろげて心豊かな21世紀を」と掲げ、基調講演・事例発表・特別講演など盛りだくさんの議題で行われました。特別講演では、「高齢者の生きがいづくり」という演題で、東筑紫短期大学客員教授 池田茂樹様のお話があり、「人間はいつまでも目標を持つこと、人と人とのつながり、言葉・会話を絶やさず積極的に、前向きに、暮らしてゆくことが大切です」というお話でした。

#### 昔遊びの指導

10月27日（火）午前11時

粕屋中央小学校

粕屋中央小学校3学年児童143名と、長者原中区長寿双葉会々員22名は、「コマ廻し・ケン玉・竹トンボ お手玉・おはじき・折り紙の6種目をおはじき・折り紙の6種目を2・3名一組となり、各会場に分かれ教え、習いながら一緒に楽しみました。目を輝かせて遊びに興じる児童の姿に今年も満足のひとときでした。（長者原中区長寿双葉会 会長 長山田六夫 記）



#### クラブの活動が「全老連」機関紙に掲載されました。

長者原上長寿双葉会において塾の活動状況が機関誌「全老連」の11月号「北から南から」に掲載されました。機関誌は、各区の老人クラブ会長宅に配布していますので、ぜひご覧ください。（長者原上長寿双葉会 会長 河野誠士）

### 12月の行事予定

- 1日（火）  
12月定例理事会  
10：00 粕屋町福祉センター
- 17日（木）  
市町村老く連会長研修会



# 粕屋町安全速報

～安全安心、まちづくり粕屋町～

「粕屋地区地域安全・暴力追放大会」が、10月20日(火)に糟屋郡志免町の「シーメイト」において、開催されました。

この大会は、防犯に対する関心と理解を深めて犯罪を未然に防止し、粕屋地区(1市7町)の地域の人たちが安全で安心して暮らせる地域社会を実現することを目的として開催されました。

安全で安心して暮らせる地域社会を実現するためには、地域の人たちが「地域の安全は、自分たちで守る」という意識で防犯の輪を広げることがとても大事なことです。

自主防犯活動では、防犯パトロール・防犯広報・環境浄化・防犯指導・防犯診断・子どもの保護誘導・危険個所の点検などいろいろな活動が行われています。

年末は車の通行量も増加しますし、クリスマスや忘年会などで飲酒の機会も多く生活環境が何かとあわたしくなり

- ・金融機関やコンビニ、深夜スーパーなどをねらった強盗事件
- ・ひったくりや車上ねらいなどの街頭犯罪及び空き巣などの侵入窃盗

など各種の事件や事故が多発するおそれがあります。

私たち一人一人が事件や事故にあわないようにするのはもちろんのこと、新年を健やかに迎えることができるように警察をはじめ地域住民やボランティア団体の方々と共に、安全で安心して過ごせる地域になるように取り組んでいきましょう。



## 年末の交通安全県民運動

実施期間 12月11日(金)～12月31日(木)

- 重点項目
- 飲酒運転を撲滅しよう
  - 高齢者の交通事故を防止しよう



福岡県警 毎月25日を「飲酒運転撲滅の日」に設定

粕屋町総務課生活防災係 ☎(938)2311 内線225

## 製造事務所の皆さまへ 統計調査にご協力ください

国の指定統計調査である「平成21年工業統計調査」を12月31日(木)現在で行います。調査の実施に当たっては、本年12月から来年1月にかけて調査員がお伺いします。

なお、調査票に記入していただいた内容については、統計法に基づき秘密が厳守されますので、安心してご記入ください。

ご協力よろしくお願いたします。



問い合わせ 福岡県企画・地域振興部調査統計課 ☎643-3188 粕屋町地域振興課 ☎938-2311 (内線474・475)

# いちいちきゅうだより

『平成21年度  
第3回危険物取扱者試験』  
及び『試験準備講習会』  
のお知らせ

危険物取扱者の資格は、一定数量以上の危険物を貯蔵し又は取扱う工場、ガソリンスタンド、石油貯蔵タンク、タンクローリーなどの施設で危険物を取扱うときに必要です。

## 危険物取扱者試験

●日時 平成22年2月28日(日)  
午前10時

●会場 福岡経済大学

●試験種目 全種類

●受付期間 12月16日(水)～平成22年1月12日(火)

●受験料 甲種5,000円・乙種3,400円・丙種2,700円

●願書 12月9日(予定)から  
柏屋南部消防組合消防本部  
南部消防署、中部消防署に用  
意しております。

●受験願書の提出先及び問い合  
わせ 消防試験研究センター  
(082)24221

## 試験準備講習会

●日時 平成22年2月6日(土)  
午前9時～午後5時

●会場 柏屋南部消防組合消防  
本部 4階研修室

●講習科目 乙種第四類

●受講料 一般 5,400円  
(テキスト代込み)  
防災協会会員 4,900円  
(テキスト代込み)

●受付 柏屋南部消防組合消防  
本部予防課危険物係(03  
5)6389 12月9日(予  
定)から。※平日のみ(午後5  
時まで)

救急法講習等の  
一時中止について  
(お知らせ)

柏屋南部消防組合消防本部では、普通救命講習や救急法講習を行っておりますが、現在、新型コロナウイルスエンザの流行により一時中止しておりますのでお知らせいたします。皆さまのご理解とご協力をお願いいたします。皆さまには、「うがい、手洗いの励行」などの予防策の徹底をお願いいたします。

なお、救急法講習などの再開については、ホームページや各町広報でお知らせを予定します。



## 『暖房器具からの火災を防ごう。』

冬の生活に暖房器具は欠かせないので、使用上の注意をきかないものです。

暖房器具からの火災を防ぐためには、まず、これらの火災の実態を知るとともに、取扱説明書などもよく読み、器具の正しい取扱いや管理をすることが大切です。

また、暖房器具を使用する前には必ず点検を行うとともに、古くなった灯油は使用しないようにしてください。

「暖房器具」からの火災や事故を防ぐポイント  
衣類の乾燥や燃えやすい物の近くでストーブやファンヒーターを使用しない。  
ストーブの上で洗濯物を乾燥させると、落下した時火災となるおそれがあります。

カーテンや衣類、布団などのそばでは使用しないようにしましょう。



スプレー缶などをストーブやファンヒーターの上やそばに置かない。

●スプレー缶などをストーブやファンヒーターの上や近くに放置していると、加熱されて爆発するおそれがあります。



●寝るときや外出する時は必ず消火。

●寝るときや外出するときは暖房器具のスイッチを切る習慣をつけましょう。

●暖房器具類を長期間使用しないときはコンセントを抜きましょう。

●カートリッジタンクの口金は確実に締まったことを確認してからストーブにセット。

●給油時には必ず消火し、火が消えたことを確かめてから給油しましょう。

●カートリッジタンクへの給油は、石油ストーブとは別の場所(火気のない場所)で行いましょう。なお、給油後は火気のないところで、カートリッジタンクを逆さにし、タンクから灯油が漏れないことを確認してからセットしましょう。



石油ストーブや石油ファンヒーターを使用する部屋では定期的に換気。

●燃焼器具が不完全燃焼を起こすと一酸化炭素が発生し、人体に吸引されれば死亡にまで至る中毒症状を引き起こすことがあります。1時間に1～2回程度の換気を行いましょう。また、同じ部屋でガスコンロなどの別の燃焼器具を使うと、急速に酸素が不足しますので注意しましょう。

### ☆ カートリッジタンクへの給油 正しい手順 ☆

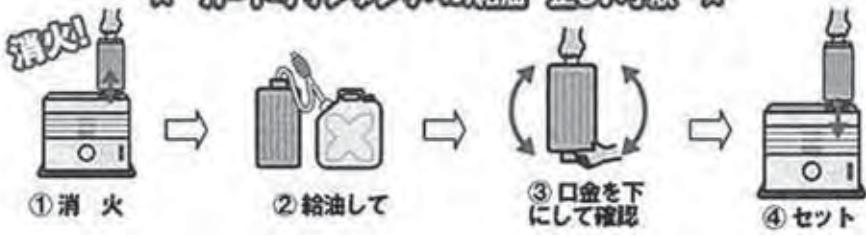

# 平成22年度粕屋町認可保育所入園児募集

期間は、平成22年1月6日(水)から1月15日(金)です



◎来年度保育所に入園を希望される児童を、次のとおり募集します。

◎平成21年度中に申し込みをしいて、現在入園できていない方も、再度申し込みが必要

●募集対象及び定員 末尾記載の入園要件に該当する児童

※大川・仲原保育所については、平成22年4月1日時点で満1歳の児童から申し込みできません。

## 【公立】

▽大川保育所 1〜5歳

115人 ☎(938)3109

▽仲原保育所 1〜5歳

105人 ☎(938)4556

▽西保育所 6か月〜5歳

115人 ☎(611)9108

▽中央保育所 6か月〜5歳

120人 ☎(938)8746

## 【私立】

▽粕屋わかば保育園(恵育福祉会) 4か月〜5歳

150人 ☎(939)6111

▽ヴィラのそみ愛児園(五豊会)

3か月(ただし、首がすわって

から)〜5歳

120人 ☎(957)1005

●申込書配布 12月14日(月)から子育て支援課(粕屋町健康

センター内)と各保育所で配布

※ただし、土・日・祝日及び役場の年末年始休みの間は除きま

す。

●提出先 子育て支援課(粕屋町健康センター内)

※在園児は、各保育所へ

●問い合わせ 粕屋町子育て支援課 ☎(938)2311(内線

523・529)

★入園要件 町内居住者(住民登録している人)で、児童の保護者のいずれもが次の項目に該当し、かつ同居の親族その他の者が児童を保育することができない場合。

①家庭の外で仕事をしている。  
②家庭内で児童と離れて、日常の家事以外の仕事をしている。  
③親が出産の前後、病氣、負傷、心身に障がいがある。  
④同居の親族が長期にわたり疾病や身体に障がい有し、いつも介護をしている。  
⑤震災、風水害、火災その他の災害復旧のため。

## 地域包括支援センターをご存知ですか。

地域の高齢者が、住みなれた地域でいつまでもいきいきと生活できるように、主任ケアマネジャー・社会福祉士・保健師などが中心となって、ご相談をお受けしています。

以下のような悩み・疑問・相談ごとなどの窓口です。

- ①介護や健康のこと
  - ・身体の機能に不安がある
  - ・今の健康を維持したい
- ②さまざまな相談ごと
  - ・近所のひとり暮らしの高齢者が心配
- ③権利を守ること
  - ・悪質な訪問販売の被害にあった
  - ・虐待について
- ④暮らしやすい地域のために
  - ・ケアマネジャーについて



心配なことや、ご相談ごとがあれば  
お気軽にお尋ねください。

●問い合わせ 粕屋町地域包括支援センター(粕屋町役場介護支援課内)  
☎(938)2311 内線556・559・560 ※時間は、平日 午前8時30分~午後5時

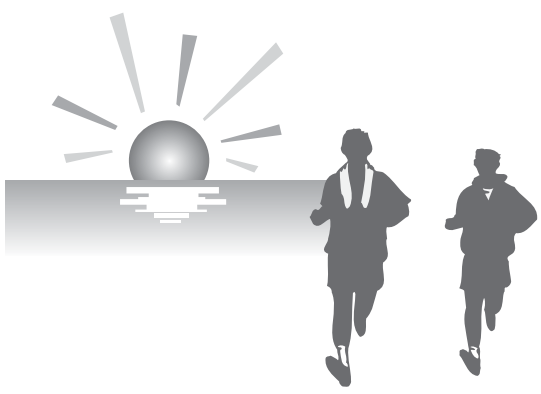

## 七社参りジョギングに参加しませんか

- 元旦にジョギングをしながら町内のお宮参りで初日を拝み、一年をすがすがしくスタートしてみませんか。
- 日時 平成22年元旦 午前5時45分
  - 集合場所 粕屋町役場玄関前
  - 服装 体操服、運動靴、タオル
  - その他 参加自由、おさい銭をご用意ください。
  - 雨天中止の場合があります。
  - 問い合わせ 粕屋町役場 ☎(938)2311 内線521(長谷まで)



## 大腸がん・喀痰検査 未提出の方へ (最終提出日のご案内)

平成21年度に健康センターで実施しました「がん総合検診」「国保特定健診」の際、持ちかえられた大腸がん検診・喀痰検査の容器を、未提出の方はいらっしやいませんか。

最終提出日があります。せっかくの機会ですので、ぜひ提出してください。

※未提出の場合でも、返金はありません。

●最終提出日 12月22日(火)

提出時間午前9時～午前11時  
(午後の受付はできません)

●提出場所 粕屋町国保健康課  
健康推進係(粕屋町健康センター内)

●問い合わせ 粕屋町国保健康課健康推進係(粕屋町健康センター内)  
☎(0938)23-11内線525・526



## 刃物研ぎ (刃物を生き返らせます)

家庭の台所などで使用する包丁、小刀・はさみ・鎌などの刃物を左記のとおり実施いたします。多くの皆さまのご注文をお待ちしています。

●日時 12月10日(木)午前9時～午前11時30分

●場所 粕屋町シルバー人材センター車庫前(粕屋町駕与丁3-2-21)

●料金 1本300円～500円程度

●問い合わせ (社)粕屋町シルバー人材センター  
☎(0938)3300

## 水道メーター器 交換のお知らせ



水道メーター器の有効期間(8年間)が満了する前に、町が委託した左記指定工事業者にて交換を行っています。

12月は、乙仲原東区・若宮区の交換対象のお宅のメーター器を交換いたしますので、ご協力をお願いします。

この交換工事で、代金を請求することは、一切ありません。

●委託業者  
(有)前田設備工業  
☎(021)9928

(株)尾畑建設糟屋支店  
☎(0938)4576

長設備工業 ☎(0938)7135  
(株)倉田 ☎(0938)2708

松山工業(株) ☎(0938)2245

●交換時のお願い  
交換対象のお宅には、担当の委託業者が事前に訪問し、メーターボックスの設置場所などを確認後、交換日を文書でお知らせいたします。

お留守の場合でも交換させていただきます。

## 法律と暮らしの 無料相談会

福岡東部法律事務所(弁護士5名)のご協力により、今月の「法律と暮らしの無料相談会」が次のように開かれます。

◇弁護士が直接、お会いして相談に応じます。

◇相談内容は、もちろん秘密が守られます。

◇相談料の必要はありません。どなたでも、お気軽においでください。電話による予約をお願いいたします。

●日時 12月11日(金)午後6時～午後8時

●会場 サンレイクかすや  
研修室3・4(粕屋町役場の前)

●予約・問い合わせ  
☎(011)4057又は  
☎(0938)883-1(9346川口學まで)



### 自衛官採用試験のお知らせ

●募集種目 陸上自衛隊 高等工科学校生徒

●応募資格 平成22年4月1日現在15歳以上17歳未満の男子

●受付期間 平成22年1月8日(金)まで

●試験日 平成22年1月23日(土)

●問い合わせ 福岡地方協力本部 福岡募集案内所 ☎(607)4826



〔俳句〕

生かされて年越の坂のぼりゆく

榎本ミヨコ

足早に球児の帰る秋の暮

伊東千鶴子

盆栽の水かけたためらう虫の声

安松たけし

金色のフイナーレ公孫樹と向い

城戸 康碩

颯風の進路気になる午後三時

松田 弘子

夫の寝しベッドの温み初冬かな

安松 時子

モンゴルのあの日の旅の鯛雲

松井 澄枝

可愛さに孟母となれずぬのこづち

党 悦子

名月や遠き日の亡母偲びおり

工藤かつ代

清流に一葉のみみじ幸をなす

石橋 富子

阿修羅像仰ぎて冥想秋の夕

木村たつや

夕焼に人恋しくて里帰り

安河内ヒサノ

散歩道足跡つづく虫の声

吉村みちこ

母と子と揃いの法衣秋遍路

後藤四男吉

写経する一筆ごとや秋の風

大庭 悦子

茜雲家路を急ぐ秋の暮

田代ウメノ

野の菊に雨のやさしく降る日か

松永 弘子

黄金波豊かなみのり天に謝す

田鍋 勝代

もの想うベンチの我に秋の影

前田 照子

見知らぬ児交わす挨拶秋日和

加藤 友子

彼岸花いつもの畦に群れをなし

因 俊子

霊園のゆるやかな坂曼珠沙華

野村抖し子

秋の夜の尽きぬ孟同志会

山村 栄

カップルの知的な会話秋の旅

渡辺 孝子

三陸の海荒々し夜長かな

佐藤 正幸

新生姜葉に触るるたび香を放つ

松永クニ子

椿の実本社末社へ続く道

松浦菜穂子

やせ猫の背中のいびつ秋高し

竹末 千鶴

すれちがう人無口なり秋茜

藤田 豊子

秋の雨亡夫の笑顔に目ざめけり

高木喜久代

〔川柳〕  
摩訶不思議漢詩読む人感服す

四宮みどり

親という漢字呪文がもう効かぬ

安武 秀月

湯豆腐の木札が揺れる大原路

吉原 大恵

饒舌な男を嘸う四字熟語

長崎 榮市

脈ありと通うキャバクラ夜目遠

坂名 弘道

記憶カクロスワードで試してる

瀧本 章志

お目出度うこの字の為に筆試し

八尋よし恵

麵棒一本うどん修業の鬼になる

林 さだき

絶景の宿に介護の父連れる

豊田 愛

同行二人讃岐うどん旅締める

平城千代子

ああ青春枕投げする叱られる

安井 秀子

職追われ宿も追われてホームレ

松永 節子

宿帳の嘘が女に火を付ける

瀬海 与一

湯上がりの妻を見直す山の宿

高木ふさの

路銀尽き旅の一座に紛れ込む

今林 藤夫

フルムーンあの日と同じ孔雀の間

長井すみ子

宿下駄に久々妻と手をつなぐ

河野 成子

時計買いいねじを巻いてはベル鳴

下村ヨシ子

〔短歌〕

もずの声冬の訪れ落葉散り紅葉

色こくさむさきびしく

宮原 弘子

時渡たり戸原のクスの枝そよぐ

自然の存在地域の歴史

コーチヤン高田

出ず月を心待ちして汲む盃によ

うやく浮ぶ居待ち月かな

竹田 勝

このコーナーに俳句・川柳・短歌を掲載希望の方は、楷書

で作品・掲載希望月と連絡先

(電話番号)を書いて、掲載希

望月の前々月末までに郵送か

直接窓口まで。おひとり1点

の応募、お待ちしております。

●問い合わせ 粕屋町企画課

広報広聴係 ☎(938)2

311・内線2333

(広告)

# 高野眼科

## イオンモール福岡ルクル1F

診療受付/10:30~13:00 14:30~18:30  
土・日・祝日も診療・火曜日休診

TEL 092-692-8816

(広告)

### 高齢者専用賃貸住宅(入居者募集)

イオン香椎浜ショッピングセンターに隣接!!

月額賃料 **50,000円**から

※敷金その他諸費用が別途必要です。詳しくはお尋ね下さい。

アクアヴィラ 香椎浜寺番館 「介護予防と認知症機能低下の予防」「コミュニティ参加による生き甲斐の創出」をテーマに介護予防運動や認知症機能低下予防プログラム等を実施しています。

★お問い合わせは

**0120-38-0078**

貸主:株式会社ユニカ  
専任媒介:株式会社アーウェイ・ミュージコーポレーション  
高専員管理業務委託兼貸主代理:株式会社コア

# 新型インフルエンザの感染拡大は一人一人が防ぐ!

感染を予防するために

こまめな手洗い・うがい  
を徹底しましょう

咳エチケットを  
守ってください

症状がある場合は  
外出自粛をしてください

## 町の業務の年末年始休み

が休みです。

	12 / 28 (月)	29 (火)	30 (水)	31 (木)	1 / 1 (金)	2 (土)	3 (日)	4 (月)
役 場								
健康センター								
福祉センター								
生涯学習センター								
総合体育館								
図書館・歴史資料館								

- 出生届・死亡届などは、休み中でも受け付けます。
- 当番医は、粕屋南部消防本部 (☎935-5111) へお尋ねください。
- ごみ・し尿などは15ページの「環境ア・ラ・カルト」をご覧ください。

## 休日急患診療実施診療所一覧

■ 年末年始の休日急患診療を、下記のように実施しますのでお知らせします。  
※ 診療時間はいずれも午前9時～午後5時です。  
(外 科)

	町 名	病院名	電話番号
12/30 (水)	志免町	栄光病院	935-0147
12/31 (木)	宇美町	久恒病院	932-0133
1/1 (金)	粕屋町	片井整形外科病院	938-4860
1/2 (土)	篠栗町	篠栗病院	947-0711
1/3 (日)	粕屋町	青洲会病院	939-0010

(内科・小児科・歯科)

(内科・小児科は、内科のみ・小児科のみとなる場合があります。)

	町 名	病院名	電話番号
12/30 (水) 1/3 (日)	久山町	粕屋中南部休日診療所	652-3119

※ 休日在宅当番医が変更になる場合もあります。事前に病院などへ確認してください。

江 辻	甲 仲原	長者原上	戸 原	居住地
松永トモ工	川原トミ	下別府與吉	長 マツ工	亡くなられた方
94	98	94	92	年齢
松永美津子	川原 安夫	下別府敏治	長 勝敏	寄 贈 主
粕屋町社会福祉協議会 江辻区老人クラブ	粕屋町社会福祉協議会	粕屋町社会福祉協議会	粕屋町社会福祉協議会 戸原区老人クラブ	寄附を受納された団体名

左のかたがたから、香典返しとして多額の御寄附を賜りました。(敬称略)  
紙面をかりまして、厚く御礼申し上げます。  
御寄附いただいたご芳志は、十分尊重して、有意義に使わせていただきます。

粕屋町社会福祉協議会

御 礼

## 町の人口

10月末現在

	人 口	男	女	世帯数
21年	41,868	20,786	21,082	16,710
20年	40,811	20,338	20,473	16,272
19年	39,707	19,795	19,912	15,709

## 町内の交通事故発生状況

9月末現在

発生	発生件数	死者数	負傷者数
21年	404件	0人	536人
前年対比	+23件	±0人	+41人

## 12月の税金

国民健康保険税 第8期

納め忘れていませんか

11月の 町・県民税 第3期  
税金 国民健康保険税 第7期

# 12月の行事予定表

日/曜日	行事内容	時間	場所	備 考
1 (火)	行政相談	10:00~12:00	福祉センター	
	心配ごと・特設人権相談	10:00~15:00	福祉センター	弁護士は午前中のみ
	赤ちゃん相談	13:00~15:30	健康センター	1歳6か月までの希望者(前日までに予約してください)
2 (水)	子育て支援イベント	10:00~11:00	ヴィラのぞみ愛児園	体操のお兄さんと遊ぼう(1・2歳児対象)
	子育て支援イベント	11:00~12:30	わかば保育園	クリスマスリース作り
4 (金)	婦人がん検診	8:30~11:00	健康センター	予約された方には通知いたします
5 (土)	婦人がん検診	8:30~11:00	健康センター	予約された方には通知いたします
	きらめきコンサート	14:00 開演	サンレイクすや	入場無料、13:00開場
6 (日)	がん総合検診	8:30~11:00	健康センター	予約された方には通知いたします
	婦人がん検診	8:30~11:00	健康センター	予約された方には通知いたします
	人権を尊重する町民のつどい	13:30~	サンレイクすや	
7 (月)	健康相談	9:00~12:00	役場玄関ホール	
	親子オープンルーム	10:00~12:00	健康センター	乳幼児
9 (水)	子育て支援イベント	10:00~11:00	ヴィラのぞみ愛児園	体操のお兄さんと遊ぼう(3・4・5歳児対象)
	BCG接種	12:50~13:45	健康センター	おおむね生後3か月を過ぎてからの接種をお勧めします
10 (木)	交通事故・犯罪などの住民相談	10:00~12:00	粕屋町役場	防災会議室
	10か月児健診、ブックスタート	13:00~13:45	健康センター	平成21年2月生まれの児
15 (火)	大腸がん・喀痰検体提出日	9:00~11:00	健康センター	12月6日に容器を持ち帰られた方
	心配ごと相談	10:00~15:00	福祉センター	弁護士は午前中のみ
	2歳児歯科健診	13:10~13:50	健康センター	平成19年8月生まれの児
16 (水)	子育て支援	10:00~11:00	大川保育所	みんなでおどろろ
	子育て支援イベント	10:00~11:00	ヴィラのぞみ愛児園	体操のお兄さんと遊ぼう(1・2歳児対象)
	4か月児健診	13:00~13:45	健康センター	平成21年8月生まれの児
17 (木)	園庭開放	10:00~11:00	西保育所	作ってあそぼう
	パパとママのたまご学級(ママ編)	10:00~11:30	健康センター	妊娠中からのからだの変化・食事について
18 (金)	3歳児健診	12:50~13:30	健康センター	平成18年11月生まれの児
21 (月)	ウォーキング日	9:30	健康センター	町内をウォーキング(どなたでも参加できます)
	パパとママのたまご学級(赤ちゃん編)	10:00~11:30	健康センター	赤ちゃんの扱い方(赤ちゃんの準備)
	親子オープンルーム	10:00~12:00	健康センター	乳幼児
22 (火)	大腸がん・喀痰検体提出日	9:00~11:00	健康センター	今年度最終提出日です
24 (木)	交通事故・犯罪などの住民相談	10:00~12:00	粕屋町役場	防災会議室
	1歳6か月児健診	12:50~13:40	健康センター	平成20年5月生まれの児

# 1月中旬までの行事予定表

日/曜日	行事内容	時間	場所	備 考
5 (火)	行政相談	10:00~12:00	福祉センター	
	心配ごと相談	10:00~15:00	福祉センター	弁護士は午前中のみ
6 (水)	子育て支援イベント	10:00~11:00	ヴィラのぞみ愛児園	体操のお兄さんと遊ぼう(1・2歳児対象)
	子育て支援イベント	11:00~12:30	わかば保育園	手作りおもちゃ
10 (日)	消防団 消防出初式	8:30~	粕屋中央小学校	
	成人式	11:30~	サンレイクすや	10:30~受付開始
12 (火)	赤ちゃん相談	13:00~15:30	健康センター	1歳6か月までの希望者(前日までに予約してください)
13 (水)	子育て支援イベント	10:00~11:00	ヴィラのぞみ愛児園	体操のお兄さんと遊ぼう(3・4・5歳児対象)
	子育て支援イベント	11:00~12:30	わかば保育園	リズムあそび
	BCG接種	12:50~13:45	健康センター	おおむね生後3か月を過ぎてからの接種をお勧めします
14 (木)	交通事故・犯罪などの住民相談	10:00~12:00	粕屋町役場	防災会議室
	10か月児健診、ブックスタート	13:00~13:45	健康センター	平成21年3月生まれの児

※三種混合・MR(麻しん・風しん混合)・日本脳炎・二種混合予防接種は、県内指定医療機関で接種できます。

平成21年12月1日発行 編集・発行/粕屋町企画課広報係 福岡県糟屋郡粕屋町駕与丁一丁目1番1号 ☎938-2311 印刷/S&Mトラスト(株)