



粕屋町総合体育館(かすやドーム)職員 人命救助で表彰

昨年の11月12日(木)、粕屋町総合体育館職員が、同体育館を利用中に意識を失って倒れられた方を、AED(自動体外式除細動器)などを使用し救命処置を行い、救急車が到着するまでの適切な対応に対し、粕屋南部消防組合中部消防署から表彰を受けました。



表彰を受けた 後列右から
松永さん、首藤さん、藤井さんと協力して対応した体育館職員の皆さん

まちのわだい

このコーナーでは、あなたのまわりの身近な出来事や話題を待っています。

電話で結構です。粕屋町広報広聴係まで。☎ 938-2311

FAX 938-3150

百歳

鶴寿のお祝い



朝日区の宮崎崎恵さん

12月13日、朝日区の宮崎さんが100歳の誕生日を迎えられました。宮崎さんは、ご家族と一緒にご自宅で元気に暮らしてあります。100歳のご長寿をお祝いして、篠崎町長と西村社会福祉協議会会長がご自宅を訪問し「100歳のお誕生日おめでとうございます。」と言葉をかけられると、しつかりとした口調で「ありがとうございます。長生きしてよかったです。」とお礼を述べられていました。

厚生労働大臣特別表彰受賞

(元民生委員児童委員)



山田美代子さん
(原町区)



藤本悟さん
(上大隈区)

このたび、永年の民生委員児童委員の活動に対し、お二人の方が厚生労働大臣特別表彰を受けられました。

お二人は、平成4年12月から平成19年11月までの15年間、粕屋町民生委員児童委員として地域福祉活動にご尽力いただきました。また、任期中は粕屋町民生委員児童委員協議会副会長としてご活躍されました。長期にわたる活動に対し、深く感謝申し上げます。

人権擁護委員に澤田初美さんが再任(2期目)されました



澤田初美さん

平成19年1月1日より、人権擁護委員として活動いただいています澤田初美さん(原町区)の再任が決まり、1月1日に法務大臣より委嘱されました。人権擁護委員は、私たちの人

権に関する身近な相談相手です。主な活動は、福岡法務局(常設)や粕屋町福祉センターで相談を受けてあります。また、人権啓発についても「人権の花」運動や街頭啓発、講演などを行っています。

非常に幅広い相談をすることができず。相談は無料で、むずかしい手続もなく、秘密は固く守られます。

〈次回の特設人権相談〉

- 日時 2月2日(火) 午前10時～午後3時
- 場所 粕屋町福祉センター
- 問い合わせ 粕屋町総務課庶務係 ☎(938)2311 内線223へ

※請求漏れはありませんか。 特別障害給付金制度の 経過措置終了のお知らせ

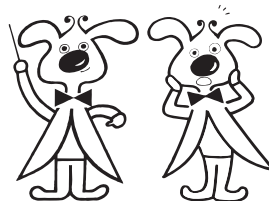

【特別障害給付金とは】

- 国民年金の任意加入期間に加入しなかったことにより障害基礎年金などを受給していない障がい者の方に、「特別障害給付金制度」が平成17年4月に創設されました。
- 「特別障害給付金」は原則として、65歳に達する日の前日までに請求していただく必要がありますが、以下の経過措置が設けられておりますが、間もなく終了となりますので、請求漏れのないようお願いします。

【経過措置】

1 施行日(平成17年4月1日)において既に65歳になっている方。

施行日において既に65歳以上である特定障害者の方は、経過措置として施行日から5年以内(平成22年3月31日まで)に請求をしてください。

2 施行日(平成17年4月1日)後間もなく65歳になった方。

施行日には65歳未満であって施行日から間もなく65歳となった方は、下記の年齢に応じて一定の期間請求を行える経過措置が設けられています。

昭和15年4月3日～昭和16年4月2日生まれ (平成17年度に65歳)	65歳到達日から5年以内に請求。
昭和16年4月3日～昭和17年4月2日生まれ (平成18年度に65歳)	〃 4年以内に請求。
昭和17年4月3日～昭和18年4月2日生まれ (平成19年度に65歳)	〃 3年以内に請求。
昭和18年4月3日～昭和19年4月2日生まれ (平成20年度に65歳)	〃 2年以内に請求。
昭和19年4月3日～昭和20年4月2日生まれ (平成21年度に65歳)	〃 1年以内に請求。

1 支給の対象となる方

- (1) 平成3年3月以前に国民年金任意加入対象であった学生
- (2) 昭和61年3月以前に国民年金任意加入対象であった被用者(厚生年金、共済組合などの加入者)の配偶者であって、当時、任意加入していなかった期間内に初診日があり、現在、障害基礎年金1級、2級相当の障害に該当する方。ただし、65歳に達する日の前日までに当該障害状態に該当された方。

2 支給額

障害基礎年金1級に該当する方：平成21年度の基本月額50,700円(2級の1.25倍)

2級に該当する方：平成21年度の基本月額40,560円

※物価指数の変動と連動して毎年度見直されます。

- ・支給額は、毎年度物価の変動に応じて改定されます。
- ・給付金は、認定を受けた後、請求月の翌月分から支給されます。

3 請求手続の窓口

請求の窓口は、粕屋町役場国保健康課年金係です。

4 請求上の注意

- 障害基礎年金や障害厚生年金、障害共済年金などほかの障害を理由とする年金を受給することができる方は対象になりません。
- ご本人の所得が基準を超えているときは、支給が全額又は半額、制限される場合があります。
- 既に老齢年金、遺族年金、労災補償、恩給などを受給されている場合には、その受給額相当は支給されません。また経過的福祉手当を受給されている方は、当該手当の受給資格は喪失します。

●問い合わせ 粕屋町国保健康課年金係 ☎(938)2311内線443・444

子ども会への「WAKABA」派遣事業

分館子ども会への、粕屋町ジュニア・リーダーズクラブ「WAKABA」の派遣事業を行いました。

今回は、12月12日(土)に駕輿丁区子ども会、12月13日(日)に大隈区子ども会のクリスマス会への協力要請があり、駕輿丁区へは6名、大隈区へは7名の会員を派遣しました。

初めての活動であり心配しておりましたが、大人の心配をよそにレクリエーションやその他の行動でも良きお兄さん、お姉さんとして活動し子どもたちと一緒に楽しんでいました。

子ども会への「WAKABA」派遣事業は、子どもたちが中学生・高校生の先輩たちによる子ども会行事のお手伝い、指導の姿を見ること

により、子ども会のリーダーが生まれ「子どもの手による子ども会」が育っていくことを目的とし、その中で各分館に中学生・高校生を対象にしたジュニア・リーダーズクラブが組織されればと期待しております。

また、12月20日(日)には甲仲原区^{もち}の餅つき大会にも参加させていただきました。

今後も、ジュニア・リーダーの資質向上に努め、子ども会行事への協力、地域行事への参加を進めていきたいと思っております。

なお、派遣要請・詳細は、各分館育成会長を通じ粕屋町子育連へお問い合わせください。

「WAKABA」派遣を受けて

駕輿丁区子ども会育成会

今年の子ども会行事は、新型インフルエンザが流行したため多くの行事が中止となる中、平成21年最後の行事であるクリスマス会に「WAKABA」の派遣を要請し、協力していただきました。初めてのことであったので子どもたちの反応が気になっていましたが、ジュニア・リーダーの指導により会も大変盛り上がり、子どもたちからは楽しかったとの感想を聞いて大変感謝しております。また、機会があればぜひ協力していただきたいです。「WAKABA」の皆さん、ありがとうございました。



「WAKABA」が来た!!

大隈区子ども会&育成会

大隈公民館でクリスマス会を開催したところ、参加者は子ども60名、保護者20名の総勢80名の大行事となりました。当初は、飾りつけや「成績アップ祈願うどん」の昼食、ケーキづくりを計画していましたが、ジュニア・リーダー派遣事業を聞き早速派遣要請を行いました。

当日は、ジュニアリーダーによるレクリエーション指導が行われ、彼ら自身が創意工夫したゲームにはただびっくりするばかりでした。時間がたつにつれ子どもたちの目も輝き、今まで以上の一体感につつまれました。

大人が「指導」という言葉のもとに子どもたちを抑え付ける昨今、地域の先輩であるジュニア・リーダーが子ども社会の中でリーダーシップをとり、そしてそれに^ま応える子どもたち、先輩をあこ



がれの目で追う視線には「自分もあんなふうになりたい」といっているようにも見えました。

“地域の子どもは、地域で守り育てる”粕屋町の青少年育成の一端をかいま見るような、最後は別れを惜しみながら有意義な一日を過ごせていました。

機会があればまたこのような取り組みを実現したいと考えています。

「WAKABA」の皆さん、ありがとうございました。

《みんなで創ろう ゆとりいきいきふれあいかすや》

く体育活動く

スポーツ活動は直接的には
身体健康増進につながるも
のです。競技スポーツは協調
性や意欲などの精神的な訓練
となり、健全な心身を培う活
動です。また、軽スポーツは
高齢者の健康維持、障がい者
の機能訓練、青少年の育成に
も十分に取り入れることで
きる活動です。

駕与丁公園内に位置する粕
屋町総合体育館「かすやド
ム」には大規模な大会やイベ
ントに対応するメインアリー
ナ、サブアリーナをはじめ、
最新のマシンが設置されたト
レーニング室、武道場、全天
候型温水プールを備えたプ
ールアリーナなどがあります。

広報かすやでも毎月ご案内
しているように、各種の教室
が開催され、子どもから高
齢者の方まで、一人でも団体
でも楽しくスポーツを親しめる
空間です。いつでも気軽に利
用してください。

地域や学校などにおいては、

体育指導委員が軽スポーツを
普及したり町民の体力測定を
行ったりしていますし、また
体育協会の指導員の皆さん方
は青少年スポーツの普及に努
めています。

このように粕屋町では、誰
もが気軽に楽しめるスポーツ
活動の場と機会が用意されて
います。

くどうぞの似合う粕屋町く

生活の空き時間を見つけて
家族と一緒に町内を散策し、
健康を拾ってみませんか。時
間に余裕のある方は、子ども
たちの登下校の時間に合わせ
て見守ってください。

スポーツや運動を楽しんで
いる方で、中学生の部活動や
町民の体育活動を支援する指
導者として活躍してみたいと
思われる方は、社会教育課に
ご相談ください。

【社会教育委員の会】

健康かすや21通信

12月5日(土)、きらめきコ
ンサートにて「健康かすや21音
頭」を歌いました。「健康かすや
21音頭」は、粕屋町民音頭のメ
ロディーにメンバーで歌詞をつ
けた替え歌となっています。ぜ
ひ、歌ってみてください。



健康かすや21音頭

作詞 健康かすや21作業部会

- 1 ※ ハアー 食事バランス 大切ですよ
野菜たっぷり繊維質
油控えめ 理想の体
今日も食べすぎ気をつけて
みんな生き生き 健康かすや
幸福よ未来よありがとう
ホんに粕屋は健康たい
- 2 ※ ハアー ーに健康 減塩しよう
素材引き出す 薄味よ
ダシはいりこに 昆布やかつお
薄味慣れれば母の味
みんな生き生き 健康かすや
幸福よ未来よありがとう
ホんに粕屋は健康たい
- 3 ※ ハアー みんな一緒に 運動しよう
今日も元気にウォーキング
毎日歩いて明るい笑顔
元気元気の意気あがる
みんな生き生き 健康かすや
幸福よ未来よありがとう
ホんに粕屋は健康たい
- 4 ※ ハアー 甘い飲み物 飲みすぎないで
隠れた糖分 気をつけて
いつも飲むなら お水からお茶で
スマートライフ イキイキと
みんな生き生き 健康かすや
幸福よ未来よありがとう
ホんに粕屋は健康たい

● 問い合わせ 粕屋町国保健康課健康推進係
(粕屋町健康センター内)

☎(0338)23111内線5255



お子さんの笑顔と「ありがとう」の一言に、私も充実感…

粕屋町ファミリー・サポートセンター、まかせて会員として活動を始めて一年半。活動回数約50回、16名のお子さんをお預かりしました。一緒に遊んだり、本を読んだり、お昼寝をさせたりと、育児をしていたころの再現のようです。お預かりした時は、注意を払いながらも特別扱いはせず、普段通りの生活をしています。

どんなに楽しく過ごしたお子さんでも、お母さんがお迎えに来ると、一目散に近づいていきます。その時は「やっぱりお母さんが好きなんだ」と実感します。しかし、そのお子さんの笑顔とお母さんの「ありがとうございます」の一言に、私も充実感があります。

活動は頻繁にあるわけではありません。また自分の都合に合わせていただけるのも、大変助かっています。ぜひ一人でも多くのまかせて会員さんが増え、粕屋町の子育て支援ができることを願っています。

まかせて会員H.M

両親以外の大人の顔なじみの必要性

子どもが生まれて、子育ての毎日を過ごす中で一番不安に思うことは「私が体調を崩した時」「急な用事のできた時」でした。主人は勤務状況から頼ることができず、祖父母は近くにいないためファミリー・サポートの制度を知ったときは「これだ!!」とすぐに利用の手続きをしました。講習会を受けて一番印象に残ったことは「両親以外の大人の顔なじみの必要性」「地域に根付いた子育て」ということでした。

幸い近くにおまかせ会員の方がいらして、今まで3度預けましたが、いつも笑顔で温かく迎えてくださり、本当に安心して預けることができます。子どもも小さく時々なので、まだ子どもも自身慣れるのに時間がかかるのかもしれませんが、近くの大好きなおじさん、おばさんのおうちに喜んでいく日が目に浮かぶようで楽しみです。

おねがい会員 J.S



保育園以外にも預かってくれる人がいる安心感

今年2月通院の際、子ども（1歳）を連れて行けないので何度か預かっていただきました。一時預かりをしている無認可保育園に預けるという選択肢もありましたが、どちらも子どもにとって初めての環境。それなら、無理やり集団の中に入れるより、子どもをつきっきりで見ただけで、病気をもらってくる心配がないファミサポの方が良いと思いお願いしました。（料金が安く設定されているのも魅力です。）初めての日は少し不安もありましたが、笑顔で迎えていただき、支援活動報告書には子どもの様子が丁寧に記録されており、ファミサポに登録し利用してよかったと実感しました。その後もお願いするつもりでしたが、通院が頻繁なため、兄の通う無認可保育園に入園し、お願いすることがなくなってしまいました。しかし、保育園以外でも預かってくれる方がいるという安心感は、私にとってとても大きなものです。

おねがい会員K.N



安心して子どもを預けられます

「おねがい会員」として子どもを預ける時、「まかせて会員」ときちんとお話する機会をつくっていただいたので、安心して子どもを預けることができました。またその時の「まかせて会員」さんも、とても良い方で子どもも楽しかった様子でした。

こういう支援があると、子どもを預ける所がなく病院へ行けなかったり、自分の時間が持てなかった女性にとってとても助かります。また、ちゃんとした講習会をしていただけるので、お互い安心してこの制度を利用することができると思います。

おねがい会員K.Y

環境ア・ラ・カルト

【地球のSOS!・・・地球温暖化】

地球をおおっている大気中には、水蒸気や二酸化炭素・メタンガス・フロンガスなどが含まれています。これらは温室効果ガスと呼ばれ、二酸化炭素などは太陽からの熱を吸収し逃がさない性質があります。これらが増えすぎると熱を地球に封じ込めてしまい、地表の気温が上昇してしまいます。地球温暖化とは地球が温められ、平均気温が上昇することをいいます。



二酸化炭素は地球が誕生したときから存在していましたが、大気をはじめ大地・海・河川・植物などにより吸収と放出をくり返し、地球全体でバランスが取れていました。ところが18世紀以降の産業や交通機関に一大革命が起こり、それ以来、人間は石炭や石油などのエネルギーを使い「大量生産、大量消費、大量廃棄」をくり返してきました。その結果、快適で便利な暮らしを手に入れる一方で、豊かな自然を壊し、二酸化炭素やフロンガスを大量に出すこととなりました。



地球温暖化は、わたしたち人間がつくりだした環境問題です。人間の風邪にたとえれば、地球温暖化はまだ微熱の段階かもしれません。しかし、地球を数か月や数年で治せるような特効薬もなく、少しでも早い「治療」と「予防」が必要です。

一人一人が地球の環境問題を知り、「地球のSOS」に耳を傾けることがエコ活動への第一歩です。そのためには、ごみの問題・大気の汚染・水の汚濁など身近な問題から考えてみましょう。

エコファミリーを募集します。～家庭からはじめる地球温暖化対策～

エコファミリーとは、「ふくおかエコライフ応援サイト」又は、「ふくおかエコライフ応援book」（福岡県環境家計簿）を参考に電気やガス、水道使用量の節減など省エネルギー・省資源に取り組んでいただく家庭です。

●応募対象 県内に在住する世帯

●参加方法 次のいずれかの方法でお申込みください。

(1)「ふくおかエコライフ応援サイト」を利用される方は、パソコン又は携帯サイトからお申込みください。(http://www.ecofukuoka.jp/)

(2)「ふくおかエコライフ応援book」を利用される方は、粕屋町環境課などに申込書がありますのでご利用ください。なお、申込書には環境家計簿お試し版が付いています。また、申込みの際に、「ふくおかエコライフ応援book」をお渡しいたします。

●取組内容 取組項目の内容により次の3段階から選べます。

ステージ	取組項目
第1ステージ	電気使用量
第2ステージ	電気使用量、ガス使用量、水道使用量
第3ステージ	電気使用量、ガス使用量、水道使用量、ガソリン・軽油使用量、灯油使用量、可燃ごみ排出量

※第1ステージから第3ステージまでのいずれかのステージをお選びいただき、選択したステージの各項目について結果を提出していただきます。

●参加賞等 取組結果を提出いただいた世帯には、県より抽選で参加賞や努力賞を進呈します。

●受付窓口 宗像・遠賀保健福祉環境事務所地域環境課

☎0940-36-2045

福岡県環境部環境政策課 ☎(643)3356

粕屋町環境課 ☎(938)2311内線492・493

●問い合わせ 福岡県環境部環境政策課地球環境班 ☎(643)3356



福岡県地球温暖化対策
マスコットキャラクター「エコトン」

お知らせ



◎テニス教室 大人はじめてクラス[3月分]体育館受付にて申込み開始

- ・水曜クラス:3回/2,250円 2月17日(水)12:00~
- ・木曜クラス:4回/3,000円 2月18日(木)12:00~

◎プールアリーナは温水プール 冬でも快適に泳げます。

◎お得な定期券やレインボーパス 好評発売中

教室案内 軽体操室での教室受講には、トレーニング修了証が必要となります

軽体操室レッスン紹介 対象:大人 (高校生以上の方)

注:軽体操室でのフリープログラム・ショートプログラム・レギュラープログラムなどの教室受講には、トレーニング修了証(初回講習会の受講)が必要です。

*太文字...1月からの新教室になります

シルバープログラム 65歳以上の方は施設利用料のみ

青竹体操 のびのび体操 ウォーキング体操 イスで体操
※65歳未満の方は施設利用料+200円にて受講可

フリープログラム(20分) 施設利用料のみ

ボールでリラックス 引き締めお腹 肩こり知らず

ショートプログラム(40分) 施設利用料+200円

はじめてのヨガ ウォーキングエアロ はじめてのエアロ
バランスボール シェイプアップエアロ やさしいボール
シェイプアップチューブ ファイティングシェイプ
シェイプアップサーキット シェイプアップボール
ダンスエクササイズ

レギュラープログラム(60分) 施設利用料+500円

ヨガ美人 リラクゼーションヨガ ほかほかヨガ(2月限定)
ピラティス入門 アクティブピラティス

*教室の詳しい内容・時間は館内チラシ又はホームページなどでご確認ください。

こどもスポーツ

100円スポーツ(100スポ) 17:00~18:00
スポーツの出会いの場 100円でいつからでも参加できます。
2月は以下のメニューで行います。

- 火...女子限定クラス(全学年) : かけっこ・大縄
- 水...全学年(男女)クラス : かけっこ・大縄
- 金...1年生限定クラス(1年生のみ) : かけっこ・大縄

※木曜日はお休みです

参加方法

- ※料金:1回100円
- ※参加に必要なもの...体育館シューズ・飲み物など

ステージ制

◎ステージ1, 2, 3も通常どおり行っています。
毎週火曜~金曜日 開催中
種目はハンドボール・フットサル・バレーボール
の3種目です(※アリーナの都合で休講する場合があります)
※詳しい内容は館内チラシ、ホームページなどでご確認ください。

2月の開館日

日	月	火	水	木	金	土
	①	2	3	4	5	6
7	⑧	9	10	⑪	12	13
14	⑮	16	17	18	19	20
21	⑳	22	23	24	25	26
27						
28						

○...休館日 その他は全て開館
△...祝日営業日(教室は休み)



各クラスの曜日や時間など
教室詳細は館内チラシやWEBで

<http://www.kasuyadome-sc.jp/h>
携帯からもアクセス可

トレーニング講習会

★【初回のみ】講習+トレーニング体験
受講後、修了証カードを発行します。

- | | | | |
|---|-------|-------|-------|
| | 平日 | 土日祝 | |
| ① | 11:00 | 11:00 | 施設 |
| ② | 13:00 | 14:00 | 利用料 |
| ③ | 15:00 | 17:00 | +200円 |
| ④ | 19:00 | | |

開始10分前までに体育館受付まで。体育館
シューズ・ウェアが必要(ご利用は高校生以上)

施設利用料

- ★施設利用料(2時間)
・体育館(当日2時間)及び
トレーニング室
300円 一般
150円 高校生・65歳~
- ・プールアリーナ
400円 一般 (水泳帽が必要)
300円 高校生
200円 小・中学生・65歳~
100円 幼児

体育館(アリーナ) 対象:大人 (高校生以上の方)

- みんなでピンポン 水・木・金曜 14:00~(90分)
施設利用料のみ
- みんなでテニス 火曜 14:00~(90分)
- ソフトバレーボール教室 水曜 11:30~(90分)
- バレーボール教室 木曜 13:00~(90分)

施設利用料+200円
(アリーナの都合で休講する場合があります)
※体育館では体育館シューズが必要です。

プールアリーナ 対象:大人 (高校生以上の方)

【温水プールなのでいつでも快適に泳げます】

- ・施設利用料+200円
 - 水中ウォーキング 火曜 13:00~(30分)
 - はじめての水泳 金曜 13:00~(30分)
 - ・施設利用料+500円
 - 種目別スイムレッスン 火曜 13:00~、20:20~(40分)
 - アクアピクス 水曜 13:30~(40分)
- ※プールでは水着・水泳帽が必要です。

営業時間

- 体育館 平日 10:00~22:00
土・日・祝日 9:00~21:00
(施設予約受付時間は閉館30分前まで)
- プール 平日 10:00~21:30
土・日・祝日 10:00~19:30

*毎週月曜日(祝日除く)は休館日です。(祝日の場合の教室は全てお休み)

粕屋町総合体育館(かすやドーム)
粕屋町駕与丁3-2-1 ☎939-5130

★ホームページ(教室案内・お知らせなども...)

<http://www.kasuyadome-sc.jp/h>
携帯からもアクセス可



さんさんサンレイク

2月20日(土) 多目的ホール
図書館ほんもの塾第3回
13:30~15:30

演題「フィンランドの子供たちは、なぜ世界一の学力なのか」
～確かな学力とは～

講師: 福田 誠治 氏
都留文科大学文学部比較文化学科教授、副学長

会費 ¥500

主催 図書館10周年を祝う町民実行委員会
後援 粕屋町教育委員会
問い合わせ: 本田 博司 ☎938-0570

3月7日(日) さくらホール

第4回 すこやか春の文化祭

舞台発表(さくらホール)

開演 11:00

作品展示(多目的ホール・展示ホール)
10:30~

今回も皆さんをうっとりさせます。
たくさんのご来場をお待ちしております。

問い合わせ: 福岡健康友の会事務局 ☎651-1522

入場
無料

2月19・20・21日(金・土・日) さくらホール
スタインウェイを弾こう

世界のプロが認める“スタインウェイ”を演奏してみませんか。
個人演奏に限らず、楽器を持ち込んでの
アンサンブル練習にもおすすめです。

使用料: 町内 ¥1,000/1時間
町外 ¥1,500/1時間
※(1人2時間まで)



定員となりしだい、締切りとさせていただきます。
主催: 粕屋町・粕屋町教育委員会

SunLake
Floor Concert
フロアコンサート

フロアコンサートは、2階ラウンジにて開催する
鑑賞無料のコンサートです。お気軽にお越しください。

2月21日(日) 11:00~

ピアノ絵本コンサート

～音楽にのせて絵本の世界へ～

<出演> Little musicisti (小さな音楽家)

3月27日(土) 14:00~

<出演> お箏 さくら会

満開の桜をバックに、お箏の調べをお楽しみください。

お知らせ

3/20・3/21は、「立花杯」開催のため、テニスコートはご利用
いただけません。ご利用予定のお客様は、ご注意ください。

2月の催し物

開催日	催事名	会場
6日(土)	運動会 開始 10:00 問い合わせ 森の木子ども園 ☎939-3151	
7日(日)	なかよしみんなの音楽会 午前の部 10:00~ 午後の部 13:00~ 問い合わせ 博多幼稚園 ☎681-1107	
11日(木・祝)	ゆりの樹ミュージカル 開場 9:30 開演 10:00 問い合わせ 吉塚ゆりの樹幼稚園 ☎621-1055	
14日(日)	なかよしみんなの音楽会 午前の部 10:00~ 午後の部 13:00~ 問い合わせ 博多中央幼稚園 ☎681-3131	
19日(金・祝)	スタインウェイを弾こう	
20日(土)	図書館ほんもの塾第3回 13:30~15:30	
26日(金)	作品展示会 10:00~ 問い合わせ ☎933-6741 角田	展示ホール

3月の催し物

開催日	催事名	会場
7日(日)	第4回 すこやか春の文化祭 舞台発表 11:00~ 作品展示 10:30~	
13日(土)	サウスジャパン ヨーヨーコンテスト 10:00~17:00 入場料 ¥500 問い合わせ 日本ヨーヨー連盟 ☎080-5339-5674	
21日(日・祝)	風楽舞公演 ～春風吹いたら風楽舞～ 開場 13:00 開演 13:30 問い合わせ 風楽舞(ふうらいほう) ☎090-2516-6851	
24日(水)	献血 問い合わせ 粕屋町 住民福祉課 ☎938-2311内線412・413	



……さくらホール

……多目的ホール

※催し物は変更・追加及び中止することがあります。あらかじめご了承ください。

■開館時間 9:00~22:00

■ホームページアドレス

◎2月1日(月)は休館日です。

■予約受付時間 9:00~21:00

http://www.town.kasuya.fukuoka.jp/shisetsu/sun_top.html

このページに関する問い合わせは、☎931-3309『サンレイクかすや』まで

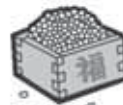

2月は特別整理期間（蔵書点検）の月です。

2月16日（火）から25日（木）まで蔵書点検のため休館いたします。

*15日（月）は、休館日です。26日（金）から通常どおり開館いたします。

期間中の本の返却は、ブックポストをご利用ください。AV資料（CD・ビデオ・DVDなど）は、破損する恐れがありますので、26日以降、カウンターへお返しください。

蔵書点検とは・・・

図書館では年に一度、図書館のすべての資料を点検する作業を全職員で行っています。

館内にあるすべての資料のバーコードをスキャナで読み込み、貸出されていない資料と照合することによって貸出中ではなく、館内にもない資料<不明資料>をリストアップします。すべての資料を、あるべき場所に配置するために棚の整理を丁寧に行います。館内をくまなく探しても見つからない資料の一覧は、後日館内に掲示してお知らせします。貸出し手続を忘れて持ち帰られた資料がありましたら、図書館までお返しください。

その他、館内の点検・清掃、資料の修理、書架の整理・配置の変更なども行います。より使いやすい図書館にするために必要な作業です。皆さまには、ご不便をおかけしますが、ご理解とご協力をお願いいたします。

「子どもと読書」講演会

“たのしい絵本の世界—やさしい声を子どもの心に—”

子どもの本や読み聞かせに興味のある方、保育士や司書を目指している方など、ぜひご参加ください。

講師 富原 美智子さん

日時 3月7日（日）午後2時～午後3時30分

場所 図書館2階視聴覚室

対象 中学生以上

定員 40名（申込み2月9日（火）から先着順）

*託児あり（10か月以上の未就学児定員15名）

週末の
ミニ
シアター

「スプリング—春へ」

1986年 イラン映画 86分

監督 アボルファズル・ジャリリ

出演 メヘディ・アサディ

ヘダヤトラ・ナビドほか

イラン・イラク戦争の最中、軍隊に占領されたボスタンから逃れてきた少年ハメドと彼のめんどろを見ることになった森番の老人。両親が残る故郷を思い沈みがちなハメドだが徐々に森での生活に慣れ、老人と心を通わせていく・・・

日時 2月13日（土）午後2時から

場所 図書館2階視聴覚室

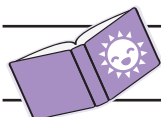

今月のおはなし会

あかちゃん向け 5日（金曜日） 午前11時～

ちいさい子向け 26日（金曜日） 午前11時～

おおきい子向け 6日、13日、27日（土曜日）

午前11時～

小学生向け 7日（日曜日） 午後3時～

●場所 図書館おはなしの部屋

毎月23日は、粕屋町読書の日です。
この機会にテレビを消して
読書に親しむ習慣づくりをしましょう。



2 がつ

□ は、休館日です。

日	月	火	水	木	金	土
	1 休館	2	3	4	5	6
7	8 休館	9	10	11	12 振替休館日	13
14	15 休館	16 蔵書点検	17 蔵書点検	18 蔵書点検	19 蔵書点検	20 蔵書点検
21 蔵書点検	22 蔵書点検	23 蔵書点検	24 蔵書点検	25 蔵書点検	26	27
28						

図書館が閉まっているときは、ブックポストに本だけを入れてください。ビデオ・DVD・カセットテープ・CDは、破損の原因になりますのでブックポストに入れることはできません。ご理解とご協力をお願いいたします。

開館時間 10:00～18:00（火・水・木・土・日）
10:00～19:00（金曜日のみ）

問い合わせ
HPアドレス
携帯版HPアドレス

粕屋町立図書館 ☎939-4646
<http://lib.town.kasuya.fukuoka.jp/>
<http://lib.town.kasuya.fukuoka.jp/mobile.html>

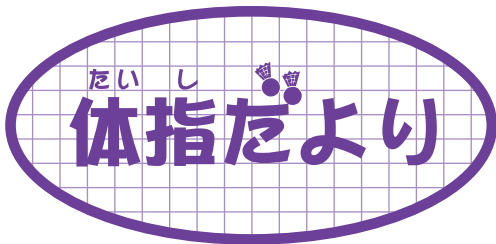

健康づくりはスポーツから 私たちが応援します。

粕屋町体育指導委員会 広報部 No.30

第3回粕屋町軽スポーツ大会 開催します!参加チーム募集!

日時 **3月7日(日)**
9:00 受付
9:15 開会式 (正午終了予定)

会場 **かすやドーム メインアリーナ**

種目 **①シャフルボード ②スカットボール**

はじめてでも
やさしいルールで
すぐ楽しめる!

参加資格 町民・町内勤務者であれば、家族・仲間・友達など編成はフリーです。

①シャフルボード

小学5年生以上で1チーム(2名以上4名まで)男女不問。

②スカットボール

小学生以上で1チーム(2名以上5名まで)男女不問。

ただし、4年生以下は、保護者同伴のこと。

動きやすい服装で、室内用運動靴を持参してください。

申込み方法 役場社会教育課に申込書を提出してください。(FAX可)

申込用紙は社会教育課にあります。また、役場ホームページからもダウンロードできます。

所定の用紙以外で申込む場合は、チーム名・代表者(氏名、住所、電話番号)・参加選手の氏名・年齢(小中学生は学年)・性別・チームの関係を明記してください。

※電話での申込みはできません。

締切り日 2月19日(金)

主催/粕屋町教育委員会

主管/粕屋町体育指導委員会



①シャフルボード

細長い棒(キュー)で、円盤(ディスク)をコートの反対側にある三角形の得点エリアに交互にシュートし、得点を競いあいます。また、得点エリアにある相手方の円盤をはじき出したり、相手のシュートコースにわざと円盤を置き得点を阻んだり、キューを使ったカーリングのようなものです。

最後に合計得点の多いチームが勝ちとなります。

適度な運動量が得られ、頭脳プレーが大きく勝敗を左右することから、男女差がなく世代を超えて楽しめます。

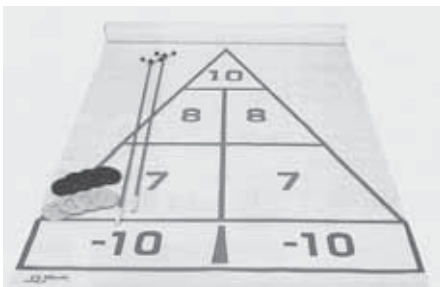

②スカットボール

スティックでボールを打ってスカット台の得点穴に入れて点数を競う競技です。得点の高い穴をねらい、赤玉・白玉交互に行います。さらにボール5個すべてが穴に入った場合は、パーフェクトチャンスとしてさらに1回分(ボール5個)を打つことができ、得点に加算されます。最後に合計得点の多いチームが勝ちとなります。

ルールが簡単で、初心者でも誰とでも、年齢を問わず楽しめます。



■問い合わせ 粕屋町教育委員会 社会教育課 ☎(938)1410・FAX(938)5601

生涯スポーツ いつでも どこでも いつまでも

われら 青年団

糟屋地区青年のつどい

12月5日(土)、クリエイト

篠栗にて糟屋地区の青年団を中心とした若者が集い、アイスブレイキングの講習会を受けました。アイスブレイキングとは、アイス(氷)が徐々に溶けるように人と打ち解けるための手段のことで、「コミュニケーションを取るのが目的です。人と打ち

新入団員募集

粕屋町青年団は、団員を募集しています。粕屋町に在住の18歳〜24歳までの方(男女問わず)なら誰でも入団できます。青年団活動を通して社会への順応性、集団での協調性を学ぶことができます。町行事のスタッフ、お手伝いをして町に貢献し、レクリエーションやキャンプなどを通して、新しい仲間の輪や友情、集団での協調性を育む、元気な若者のとても楽しい団体です。

青年団の活動に少しでも興味をもつてくださる方は、お気軽にご連絡ください。
(連絡先)
kasuyaseinen@yahoo.co.jp

解けるために一番大切なことは、笑顔でいることです。初対面の人と仲良くなる方法を知ることができて、とても良い勉強になりました。

手作り教室

12月5日(土) 10:00~ サンレイクかすや

「色紙づくり・無病息災」山田しかえ先生のご指導で、色紙に6色(ブルー、紫、黄、茶、ピンク、緑)の水彩絵の具を使い、子孫繁栄の縁起物として古くから親しまれている六つのひょうたんを描きました。久々に絵筆を取り楽しいひと時でした。24名参加。



あいさつ運動

12月15日(火) 7:50~ 各小中学校

寒さを吹き飛ばして元気にあいさつ!



独り暮らし高齢者弁当作り

12月17日(木) 8:30~ サンレイクかすや

いきいき婦人会

目指すところは、町歌の詩の心

♪ 町歌を愛唱しましょう ♪

粕屋町婦人会へのお誘い

粕屋町にお住まいの婦人の皆さま
私たちと一緒に可能性を託しましょう。

詳しくはこちらへ

☎939-2039 会長 森まで

2月の行事予定

2月13日(土)	女性のつどい	10:00~	サンレイクかすや
2月15日(月)	あいさつ運動	7:50~	各小中学校
2月18日(木)	独り暮らし高齢者弁当作り	8:30~	サンレイクかすや
2月27日(土)	郡活動発表会		しーず宇美

文化だより

No.217

粕屋町文化協会にて企画されたコーナーです。

- 部、会員登録
日時 2月23日(火)、26日(金) 午後1時～午後4時
場所 サンレイクかずや第1会議室
- 4月芸術祭 舞台関係 出演申込書締切日も同上です。
- 総会 4月17日(土) 午前10時～
- 芸術祭 4月24日(土)～25日(日)

第17回福岡1ブロック 芸術文化のつどい

昨年の12月6日(日)、宗像
コリックスで福岡1ブロック
(宗像市、福津市、古賀市及び
糟屋地区7町)の芸文のつどい
が多数の参加者のもと開催され
ました。

式典の後、「ようこそ 神の
郷 むなかたへ」と題した太鼓、
日舞、民謡、合唱、ダンス、
などコラボレーションのすばら
しい演舞があり開幕しました。

各文化協会、30分の持ち時間
で代表教室の芸を披露、粕屋町

からはカラオケ2教室、日舞2
教室、3B健康体操が出演、客
席から盛大な拍手をいただきま
した。

種目は、詩吟・剣舞・社交ダ
ンス・フラダンス・津軽三味線
など、観客を魅了させるだけで
なくステージでの熱演は心を奮
わせ、拍手の嵐が起きていまし
た。

今回は、会場が宗像そして出
演者、応援者が多かったことも
ありバスをチャーターして参加
いたしました。

部の紹介

◆粕屋カラオケ夢の会

一年は、早いもので設立から
もう12年を迎えています。
私たちの夢の会は、歌を通し
てみんなで楽しく、年間12曲以
上の新曲を勉強しています。



一年に一度、9月に行われる

発表会は、言葉で言い表せない
程の楽しさです。遠くの町から
も大勢の歌仲間が集まって来て
心に残る発表会になります。

新しい年に、明るい笑顔で、
ふれあいを大切に、夢の会は、
今年も頑張ります。

どうぞ一度気軽に遊びに来て
ください。お待ちしております。

- 練習日 第1・第3日曜日
午前10時～午後5時
- 練習場所 長者原中区公民館
- 連絡先 阿部 晴 美 ☎
(0938)05906

◆陶芸B

二方向に開かれた大きなガラ
ス窓のある陶芸教室、明るい陽
ざしが隅々まで射し込む中、今
日もせっせと創作に励んでいま
す。小さなものは、ペンダント
トップや箸置き、大きなものは
ランプシェードや傘立てなどを
作っています。

光安逸子先生の指導の下、そ
れぞれ思いおもしろい作品に取り
組んでいます。

家庭のごまごまとしたことは
しばし忘れて、一所懸命手や口



を動かし、笑い声を響かせなが
ら、月に二回、三時間余りの時
間を過ごしています。少々の形
いびつなお茶わん(私の作品)で
もご飯を盛ればおいしいし、
普段のおかずも自作の器に盛れ
ば、我が家で料亭の味わい……ち
よっとおかげさかしら。何しろ
世界に一つしかないものが、少
しずつ生活の中に増えていくう
れしさは格別です。

ガラス窓から見える小さなバ
ラ園、鈍色の11月の空の下、い
まだ薄桃色やオレンジ色を留め
た花々に目を休ませながら、さ
て次は何を作ろうかな?楽しい
思案のひとつときです。

上原康世

◆水彩画教室

12月の水彩画教室作品展には、
各方面の方々の御支援を受け、
延べ300人の皆さまの御来場
をいただき、成功裡に終わるこ
とが出来ました。大変ありがと
うございました。

大小約60点のそれぞれの個性
あふれる作品を熱心にご高覧い
ただき、皆さまの激励をバネに
更に上達に励みたいと思いを新
たにした次第です。本紙面をお
借りして深くお礼申し上げます。
※新入会員を募集しています。
ぜひ、一度教室を訪ねて来てく
ださい。

- 練習日 毎月第1・第2・第
3日曜日
- 練習場所 サンレイクかずや
- 問い合わせ 安河内孝哉
☎(0938)34999





ボランティアセンター「介護セミナー」に参加して

12月5日(土)、福祉センターで、午前中は包括支援センターの保健師3名の講演、午後からは、作業療法士徳重義和氏による介護実技演習を受けました。実技演習では、手足に重りを、目にはゴーグルを付け高齢者体験をすることになり、思うようには体が動かず驚いてしまいました。その後3人1組になり、起居・移動動作・介助方法や注意点などを介護する人、される人になり実技演習です。こ



つを知ることで両者に負担がかからない介助方法を学べたことは、大変良かったと思いましたが、多くの人に介護の大変さを少しでも軽減出来る方法があることを知ってもらいたいと思いました。

音藤美代子

三つ葉の里のクリスマス会

12月12日(土)、午前10時から「三つ葉の里」で開かれたクリスマス会に、ばーる会が招待を受けて4名が出席しました。

松ぼっくりを使ったクリスマスツリーを、仲間と一緒に作りました。彩りの鮮やかなモール、キラキラビーズなどで思い思いに飾り付けをしながら、楽しい時間を過ごしました。仲間たちが笑顔いっぱいになり作上げた松ぼっくりツリーがテーブルいっぱいになり



べられると、そこはすっかりクリスマスの世界でした。

作業の後、ジャンケンをして、順番にくじを引いてプレゼントをもらっている仲間たちはみんな大変盛り上がりしていました。

サンタクロースの絵が壁に、窓のそばには小振りなツリーも飾り付けられている部屋で、仲間たちと一緒にジュースとシュークリームをいただき、一早いクリスマスを楽しむことができました。

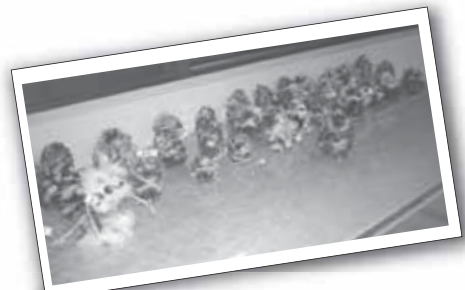

毎月訪れている三つ葉の里での活動をこれからも続けていくことを心に決め、別れの握手をして、仲間たちの手づ

くりのカードをお土産に帰路につきました。

《ばーる会 森 玲子》

ボランティア活動ができる方・したい方 募集

ボランティアセンターには、多種多様なボランティアの依頼があります。

趣味と特技を活かせる場の一つとして、活動しませんか。まずは自分の余暇の過ごし方の方法として無理せず、都合の良い時に活動する個人ボランティアさんを募集しています。お気軽にご相談ください。

●問い合わせ・申込み

かすやボランティアセンター
☎(938) 8835



12月の行事

12月定例理事会

12月1日(火)午前10時

粕屋町福祉センター

▽平成21年は、新型インフルエンザの流行で、老人クラブ連合会企画のいくつかの行事が中止され、町民参加の行事もいくつか取りやめられ、大変寂しく物足りないう年でした。年末にあたり、後藤老く連会長より、「会運営にご協力いただいたことに感謝いたします」とのあいさつがありました。

▽長者原上区・河野会長より、区の活動が「全老連」機関誌に掲載されたいきさつが話されました。

「健康をすすめる運動」推進研修会

12月2日(水)午前10時

クローバープラザ(春日市)

粕屋町老く連山田六夫総務

部長(長者原中区)、江頭一成

保険体育部長(甲仲原区)2

名が、福岡県老く連主催の

「健康をすすめる運動」推進研

修会に出席しました。

当日は190名の参加者で

した。まず、山崎吉春福岡県

老く連会長のあいさつから始

まり、三好与四郎事務局長の

講演「健康をすすめる運動に



ついて「地域に健康づくり、介護予防の輪を広げよう」のスローガンが示され、推進方法として、各単位クラブで組織的、継続的に学習・実践できるよう取り組みを推進するよう強調されました。

続いて、今村浩司県社会福

祉士から「高齢者の心の健康

について」と題して講演があ

り、午前の部を終わりました。

午後からは、森山瑛子福岡

大学スポーツ科学部非常勤講

師より、全員による有酸素運

動(エアロビクス)と筋肉調

整(ストレッチ)の実技が行

われました。このなかで、エ

アロビクスの運動強度は、

「二〇二〇」と、お話が出来る

程度で」と説明されました。

最後に、昇地三郎さん10

3歳の元気を目標に、体力作

りに努め、健康作りの輪を広

げようと、激励を受けて全て

の研修会を終りました。

(粕屋町老く連総務部長

山田六夫 記)

2月の行事予定

2日(火)

2月定例理事会

10:00 粕屋町福祉センター

19日(金)

第3回高齢者学級

10:00 粕屋町福祉センター

上下水道課からのお願い 宅内漏水の確認について

使用状況が変わらないのに検

針票の使用量が普段より多い場

合は、漏水の可能性があります。

漏水は、そのまま水道料金に

加算されます。メーターを見て

いただき、早急に粕屋町指定工

事店に修理を依頼されますよう、

お願いします。

なお、水道設備の修繕は、粕屋

町水道工事指定業者へ申し込ん

でください。



この銀色のコマを見てください。

漏水確認方法

蛇口を全部しめてメーターの銀色のコマが回っていれば、漏水しています。

456
☎(0)3(8)2311内線454・

右記以外にも、指定工事店が

ありますので、粕屋町上下水道

課までお問い合わせください。

☎(0)3(8)2311内線454・

☎(0)3(8)2311内線454・

粕屋町内水道工事指定業者一覧

(有)前田設備工業

☎(0)21-(0)92200

☎(0)3(8)4576

☎(0)3(8)7135

☎(0)3(8)2708

☎(0)3(8)2245



第9回YOSAKOIかすや祭り フォトコンテスト 入賞作品発表



昨年10月に開催しました第9回YOSAKOIかすや祭りをテーマに応募された数々の作品の中から、次の作品が入賞いたしました。今回もすばらしい作品ばかりで、すべての受賞作品が決定するまでかなり時間がかかりました。たくさんのご応募をいただき、ほんとうにありがとうございました。

最優秀賞	飛翔	大西 敏弘 様
特別賞	かすやの龍	田原 幸作 様
優秀賞	艶舞	宇戸 淳 様
優秀賞	「さあ」ーみんなと踊るー	宇戸 淳 様
優秀賞	Vサイン	原田 圭一 様

※このコーナーについての問い合わせは、YOSAKOI かつや祭り実行委員会事務局まで ☎938-2311(内線 234) 担当：中山

URL <http://www.5f.biglobe.ne.jp/~k4351/>

携帯電話用掲示板 <http://8319.teacup.com/k4351/bbs>



商工会 コーナー

No.71

◎このコーナーに関するお問い合わせは、☎(938)2456「粕屋町商工会」まで

税務相談開催案内

平成21年分の所得税確定申告の受付期限は、3月15日(月)まで、消費税確定申告の受付期限は、3月31日(水)までです。

- 日時 2月16日(火)から3月19日(金)までの月曜日から金曜日まで
- 午前10時～午後4時
- 場所 粕屋町商工会
- 専門相談員 税理士
- 予約 粕屋町商工会

※日時は、変更する場合がありますので事前予約をお願いします。
※相談は無料です。ご相談の秘密は厳守いたします。

『条件変更対応保証制度』で中小企業者の資金繰りを支援します

本制度は、信用保証協会による返済負担軽減支援を受け、金融機関からの借入返済条件の見直しを容易に行い、中小企業者の資金繰り支援を行う

ものです。

- 対象 原則、公的金融機関(日本公庫、商工中金、信用保証協会)を現在利用していない中小企業者

●制度概要

- ①保証割合 40%
- ②保証期間 延長含め最長3年
- ③保証料 2・2%
- ④保証限度額 2億8千万円
- ⑤手続期限 3月31日(水)まで

●問い合わせ

福岡県信用保証協会
粕屋町商工会
☎(415)2600

農工商連携セミナー

『地域資源を活かした食ビジネスの進め方』開催のお知らせ

地域経済が自立的に発展していくためには、地域に密着した農林水産業や中小企業者の活性化が不可欠であり、お互いが有機的に連携し、それが有する経営資源を有効

に活用することによって新たなビジネスにつながります。農工商連携は、新たな連携を支援促進するツールとして活用して、その仕組みや認定事例を紹介し、新たな連携への足がかりを提供します。

- 期日・テーマ 2月9日(火)

「商品開発に向けた連携の進め方」

2月17日(水)
「食品づくりの経営・営業戦略」

両日とも午後6時30分～午後9時

- 会場 サンレイクかすや
- 対象 商工業者・農業経営者、農業団体役員など

●講師

地域ルネッサンス 篠田事務所代表 篠田昌人氏

- 参加費 一人 1,000円

●申込み 商工会ホームページ又は商工会へお問い合わせください。

いちいちきゆうだより

◎春の火災予防運動実施

3月1日(月)～7日(日)



統一標語

『消えるまで ゆっくり火の元 にらめっ子』

春先は空気が乾燥し、風の強い日が多く、小さな火でも大きく燃え広がるなど、火災が発生しやすい条件が整っています。火災による死傷者や財産の損失を防ぐために、3つの習慣・4つの対策を心がけましょう。

※火災予防運動期間中、町内全域にわたり消防署・消防団では、防火を呼びかける巡回広報を行います。また、午前7時と午後9時にサイレンを1回鳴らします。皆さまのご理解とご協力をよろしく願います。

住宅防火 いのちを守る 7つのポイント

～3つの習慣・4つの対策～

3つの習慣

- 寝たばこは、絶対やめる。
- ストーブは、燃えやすいものから離れた位置で使用する。
- ガスこんろなどのそばを離れる時は、必ず火を消す。

4つの対策

- 逃げ遅れを防ぐために、**住宅用火災警報器**などを設置する。
- 寝具や衣類からの火災を防ぐために、**防災製品**を使用する。
- 炎が小さいうちに火を消すために、**住宅用消火器**などを設置する。
- お年寄りや身体の不自由な人を守るために、**隣近所の協力体制**をつくる。

住宅用火災警報器の設置はお済ですか。

～家庭内での火災を警報ブザーや音声などで知らせます～

消防法令などの改正により、全ての住宅に住宅用火災警報器の設置が義務付けられています。(福岡県内においては平成21年6月1日から)

昨年11月末における住宅用火災警報器の普及率は、福岡県全体で約55%、粕屋南部消防組合消防本部管内(志免町、宇美町、須恵町、粕屋町、篠栗町、久山町)でもほぼ同率です。まだ、設置がお済でない住宅については、早急に設置しましょう。

平成21年中における火災、救急状況(粕屋南部消防組合消防本部管内)

火災発生件数

	志免町	宇美町	須恵町	粕屋町	篠栗町	久山町	合計
平成21年中	14	7	8	11	7	6	53
前年比較	-1	0	0	+1	+1	+4	+5

救急出場件数

	志免町	宇美町	須恵町	粕屋町	篠栗町	久山町	合計
平成21年中	1,799	1,270	847	1,411	935	342	6,604
前年比較	-37	+49	+15	-25	+61	0	+63

※ 消防本部管外に出場した件数は含まれておりません。

消防職員の主張

第31回消防職員意見発表会を開催します。

日夜住民を災害から守っている消防職員、消防団員が災害現場で体験したこと、消防と地域社会とのかわり、消防の将来像など、「消防防災に関すること」をテーマに意見を発表します。

この機会に命がけて活動している、ファイヤーマンが日ごろ感じていることをぜひ、お聞きください。

●日時 3月14日(日)午前9時30分

●会場 志免町民センター

粕屋郡志免町志免中央1丁目

1-1

●発表者 消防職員6名・消防団員2名

●アトラクション

入場は無料です。たくさんの方のご来場をお待ちしております。

●問い合わせ

粕屋南部消防組合消防本部総務課 ☎(095)6388

毎日の食事は、健康づくりの基本です。

食生活改善推進会(食進会)は、食生活を通してご自身やご家族の健康問題を地域で考える活動をしています。また、食進会は、全国的な組織で、ヘルスメイトという愛称で親しまれています。粕屋町の食進会には約50名の会員さんがいます。活動内容は、2か月に1度の定例会・健康づくりのための講習会(講義と調理実習)・独り暮らしの高齢者のお弁当づくり・減塩みそ汁の試食づくり・親子料理教室の補助・地区活動などです。

会員になるには、食生活改善推進教室(毎月第4火曜日、年10回、受講料無料)で講習を受けていただきます。教室の詳細い日程は、次号でお知らせいたしますので関心のある方は、ぜひお問い合わせください。

粕屋町食生活改善推進会事務局(粕屋町健康センター内)

☎(938)2311 内線525

こんにちは、
粕屋町食生活改善推進会
(食進会)です。

<試食の例>



春季 企画

「粕屋ひなまつり展」 「ひな人形づくり教室」

開催

平安時代に起源を持ち、江戸時代に一般定着したひなまつり。その歴史的背景や各地に伝えられているひなまつりを紹介いたします。

また、折り紙や布を使い子どもから大人まで楽しめる「ひな人形づくり教室」を開催いたしますので、多数の参加をお待ちしています。

「ひな人形づくり教室」 参加者募集

●開催日時 2月27日(土)

●内容と時間

☆子ども部(5歳から小学生まで) 折り紙などを使った「ひな人形」づくり
午前10時30分から正午まで
持参するもの のり・はさみ・えんぴつ・定規などの筆記用具

☆一般の部(中学生以上)

布を使った「ひな人形」づくり
午後1時30分から午後3時30分まで
持参するもの 裁縫道具

●開催場所 粕屋フォーラム2階
視聴覚室

●募集定員

☆子ども部 30名

参加費無料、小学2年生以下の参加者につきましては保護者同伴

☆一般の部 30名

●開催場所 粕屋町立歴史資料館 展示室

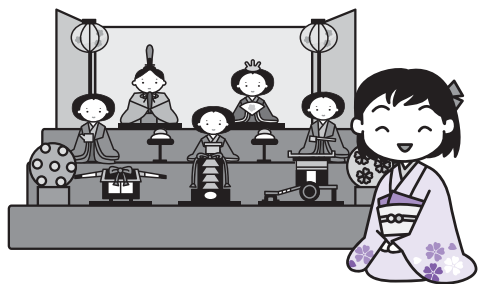

材料費として1,000円程度を予定しています。
※いずれも先着順で、定員になりしだい締め切らせていただきます。

●募集期間・申込み方法
2月2日(火)から2月25日(木)まで粕屋町立歴史資料館へお申込みください(電話での申込みもできます)

●問い合わせ 粕屋町立歴史資料館 ☎(938)2984



運動教室のお知らせ ～室内でできる運動～



下記の日程で『運動教室』を開催いたします。普段の生活の中で簡単に取り入れることのできる内容となっています。この機会にぜひお友達と誘いあってご参加ください。参加ご希望の方は1週間前までにお申し込みください。

皆さまのご参加をお待ちしております。

- 内容 ストレッチ
筋力アップの体操 / 運動指導士
健康講話 / 保健師
- 日時 2月22日(月)
午前9時30分～(2時間程度)
- 場所 粕屋町健康センター 多目的室
※運動できる服装、タオル、飲み物(お茶・お水)をご持参ください。
- 申込先・問い合わせ 粕屋町国保健康課健康推進係(粕屋町健康センター内)
☎(938)2311 内線525・526



会社・法人登記事務の取扱いが変わります。

福岡法務局粕屋出張所が管轄しています糟屋郡粕屋町、宇美町、篠栗町、志免町及び須恵町の会社・法人に関する登記事務は、2月22日(月)から福岡法務局法人登記部門で取り扱います。

2月22日以降の事務の取扱いは、次の表のとおりです。

会社・法人登記事務の内容	粕屋出張所	法人登記部門
会社・法人登記の申請手続	×	○
会社・法人の登記の登記事項証明書の発行	○	○
会社・法人の印鑑証明書の発行	○	○
会社・法人の登記事項要約書の発行	×	○
会社・法人の紙の登記簿の閲覧及び謄本などの発行	×	○
会社・法人の印鑑の届出(改印を含む)	×	○
会社・法人の印鑑カードの発行・再発行・廃止	○	○
会社・法人の電子署名の届出	○	○
会社・法人の登記手続のご質問・ご相談	△ ^②	○

② 会社・法人の登記手続に関するご質問・ご相談は、引き続き粕屋出張所でもお受けいたしますが、その内容によっては、福岡法務局法人登記部門でのみ、お取り扱いするものがありますので、あらかじめご了承ください。

※取扱いの変更に伴い、必要となる登記申請手続などはありませんが、会社法人等番号が変わりますので、ご注意ください。現在お持ちの印鑑カードは、そのままご利用できます。

※不動産登記事務につきましては、管轄の変更はありません。

●問い合わせ 福岡法務局法人登記部門 ☎(721)9306
福岡法務局粕屋出張所 ☎(938)2258

後期高齢者の健康診査について

福岡県後期高齢者医療広域連合では、被保険者を対象に健康診査を実施しています。平成21年度の受診期限は、3月31日(水)までとなっています。受診対象となる方でまだ受診していない方は、お早めに受診をお願いします。

受診のときは、保険証と受診票が必要です。受診票が見当たらない場合は再発行をいたしますので、左記の連絡先にお尋ねください。

●連絡先 福岡県後期高齢者医療広域連合

お問い合わせセンター

☎(051)3111



粕屋町安全速報

～安全安心、まちづくり粕屋町～

高齢者運転免許更新バス送迎事業実施中



粕屋町では、運転免許試験場が遠距離にあるために、高齢者の方々が大変ご苦労されておられるので、皆さま方の負担が少しでも軽減されるように、70歳以上の運転免許証の更新予定者を対象に町有バスでの送迎を実施しています。

町民の皆さんのご利用をお待ちしています。

1 実施期日

3月26日(金) 5月26日(水) 7月26日(月) 9月27日(月) 11月26日(金)
平成23年1月26日(水) 平成23年3月28日(月)

※運転免許証の更新期間が誕生日の前後1か月間の猶予期間があるので、2か月に1回の割合で実施しています。

2 参加資格

- 粕屋町に居住され、70歳以上の方(男女は問いません)
- 運転免許証を更新される方で、高齢者講習受講済みの方

3 参加申込み要領など

(1) 申込み方法

下記自動車学校で高齢者講習を受講し、窓口(受付)担当者に申込書を提出します。

- 博多の森ドライビングスクール
- 古賀自動車学校
- レインボーモータースクール福岡
- 東福岡自動車学校
- 福岡市自動車学校
- はかた自動車教習所

※申込用紙は、各学校の窓口にあります。

※申込者の方が希望される日に受講者が多いことなどから受講日を変更しなければならない日もありますので、余裕を持って申込みをしてください。

(2) 参加定員

定員は、30名です。

参加者の決定は、後日電話などにより通知します。

4 集合日時・場所

- ・日時 各実施期日の午後1時50分(午後2時出発)
- ・場所 粕屋町役場庁舎正面右側入口(福祉バス停留所)

5 持参するもの

運転免許証、高齢者講習受講修了証、更新手数料(概ね4,000円程度)

6 問い合わせ

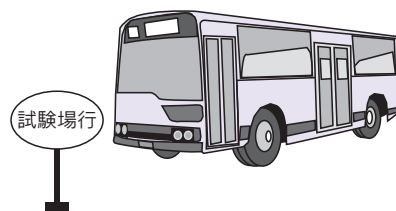

粕屋町総務課生活防災係 ☎(938)2311内線225

第3回「介護者交流会」のお知らせ

今年度は、最後の交流会の時期となります。

ご家族の介護をしている方々で集まり、心地よい音楽やアロマの香りでゆったりとひと時を過ごし、日常の疲れをリフレッシュしてみませんか。どうぞお気軽にご参加ください。

●対象 要支援・要介護者を介護している介護者及びその家族

●日時 2月23日(火)午前10時30分～正午(予定)

●場所 粕屋町健康センター1階 和室

●申込み・問い合わせ 2月18日(木)までに介護支援課 ☎(938)2311・内線556へご連絡ください。



「特定高齢者」をご存知ですか。

優先的に介護予防教室へ

■ 介護予防教室へ優先的に参加できる方を「特定高齢者」としています。

基本チェックリストを受けましょう。

- 「特定高齢者」とは、「基本チェックリスト」によって介護予防教室をぜひ利用していただきたいと判断された方です。
- 平成22年度も「基本チェックリスト」をお送りします。
- ※ 介護認定をされていない65歳以上の方が対象となります。



かすやお口から元気教室
「お口の体操」

あきらめていること、ありませんか。

- 人はそれぞれに生活に関する希望を持っていると思います。
「たまには遠くのデパートで買い物をしたい」
「遠く離れた家族に会いに行きたい」など…
- 年齢を重ね、体力や気力の低下などから、少しずつあきらめています。
- 介護予防教室では、衰えてきた機能を強化することで、あきらめていたことに再び取り組めるようにお手伝いすることを目的としています。



かすや貯金体操ひろば
「ストレッチ」

問い合わせ 粕屋町地域包括支援センター（粕屋町介護支援課） ☎(938)2311（内線：556・560）

法律と暮らしの 無料相談会

福岡東部法律事務所（弁護士5名）のご協力により、今月の「法律と暮らしの無料相談会」が次のように開かれます。

◇弁護士が直接、お会いして相談に応じます。

◇相談内容は、もちろん秘密が守られます。

◇相談料の必要はありません。どなたでも、お気軽においでください。電話による予約をお願いいたします。

●日時 2月12日(金)

午後6時～午後8時

●会場 サンレイクかすや

研修室3・4（粕屋町役場の前）

●予約・問い合わせ

☎(911)40057

☎090(8888)9346

川口 學 まで



**平成22年度
粕屋町体育施設使用
団体登録について**

平成22年度の体育施設使用団体登録申請を受け付けます。

粕屋町の体育施設(かすやドームを除く)を使用する場合は、団体登録が必要となりますので、使用を希望される団体は登録をお願いいたします。

●登録できる団体

▽粕屋町住民で組織されているスポーツ団体

(8割以上が粕屋町住民であること)

▽粕屋町内の事業所の従業員で組織されているスポーツ団体

(事業所の代表者で申請すること)

●申請書配布・提出場所

粕屋町役場社会教育課

☎(0338)1410

●提出期限 3月5日(金)

**公的個人認証サービスの
電子証明書の発行を受けて
いる方へのお知らせ**

電子証明書の有効期間は3年間です。有効期間が満了し、失効した場合には、国税の電子申告などの電子申請・届出に使うことができなくなります。

有効期間満了日の3か月前から更新の手続を行うことができますので、更新を希望される方は、粕屋町役場住民福祉課住民係までお越しください。

●更新時持参いただくもの

- ・更新する電子証明書が格納された住基カード
- ・本人確認のために必要な資料(写真付きの公的な証明書)
- ・発行手数料 500円

●問い合わせ

粕屋町住民福祉課住民係

☎(0338)2311内線41



〔俳句〕

老杉の太き走り根鳥瓜

山村 栄

音もなく花びら零す寒桜

竹末 千鶴

風に舞う紅の葉に手を広く

佐藤 正幸

亡き母は何想いけむ秋時雨

藤田 豊子

松陰の百五十年祭塾紅葉

野村抖し子

山茶花の湧き立つ白き日暮来る

松永クニ子

シヤム猫の眼に未枯る湖の色

松浦菜穂子

賀状かく墨のほいのなつかしき

伊東千鶴子

一と日を寒さに甘え怠けける

松田 弘子

賑やかにいのち継がすや落葉降る

城戸 康碩

六四の会幼なをとどめ乾杯す

安松 時子

頼まれしハガキはハングル寒ボス

党 悦子

癌ですか医師はうなづく鬼やら

榎本ミヨコ

黄葉の散りて眩しき散歩

田鍋 勝代

银杏葉のじゆうたんの上声弾む

加藤 友子

吊し柿同じ高さの日の匂い

松永 弘子

つかの間の老いの語り部日向ぼ

前田 照子

葉桜や色染め枯れて風を待つ

吉村みちこ

青空に輝き放つ木守柿

木村たつや

刈田背になびく旗には力士名

石橋 富子

落葉道乾いた音と共にあり

大庭 悦子

冬日和肥後訛聞く阿蘇の宿

後藤四男吉

手に取りて掃くには惜しき柿紅葉

田代ウメノ

野辺の墓通る人なく冬の風

安河内ヒサノ

天草の入り日に吞まれ鷹舞へる

松井 澄枝

庭手入れ妻と二人に枯葉舞う

安松たけし

初雪や黒い帽子の中地蔵

高木喜久代

食べたふり母は最後に箸を置く

坂名 弘道

達筆でさらさら書いた請求書

高空ふさの

妄想がさらさらと艶作家

八尋よし恵

うどん好き湯気の向こうは幸せ

下村ヨシ子

水補給血液さらさらほんとな

松永 節子

朝寝坊茶漬けさらさら走り出す

瀧本 章志

もやもやをさらさら流す今日の酒

榎原とよおき

この世のこと神に任せる冬さくら

豊田 愛

任されて民にはまったお人好し

今林 藤夫

任された嫁が家計を建て直す

安井 秀子

さらさらと別れてからの風の距離

林 さだき

過去はさらさら心の棘を抜く旅

平城千代子

貧乏神と仲良く冬を越す財布

長井すみ子

とび乗ったバスに財布が見当た

河野 成子

着飾って気取ったポーズこれ誰

四宮みどり

食卓を飾る採りたて野菜です

吉原 大恵

メサイアが流れ國中クリスチャ

安武 秀月

ああ祝辞どこを切っても修飾語

長崎 榮市

峠道二月の水は冷たくてゆるき

流れに笹葉浮ぶ

宮原 弘子

寒波来て小春日が来て冬至来て

梅が待たるる歳の暮れかな

竹田 勝

水道メーター器 交換のお知らせ



水道メーター器の有効期間(8年間)が満了する前に、町が委託した左記指定工事業者にて交換を行っています。

2月は、酒殿区・甲中原区・花ヶ浦区の交換対象のお宅のメーター器を交換いたしますので、ご協力をお願いします。

この交換工事で、代金を請求することは、一切ありません。

●委託業者

(有)前田設備工業

☎(021)0928

(株)尾畑建設糟屋支店

☎(938)4576

長設備工業

☎(938)7135

(株)倉田

☎(938)2708

松山工業(株)

☎(938)2245

●交換時のお願い

- 交換対象のお宅には、担当の委託業者が事前に訪問し、メーターボックスの設置場所などを確認後、交換日を文書でお知らせいたします。
- お留守の場合でも交換させて

いただきます。

交換作業は、腕章と身分証明書を携帯した担当者が訪れ、細心の注意を払って行います。その際まれに空気が入り、白く濁ることがありますので、蛇口を2〜3分間開けて空気を排出してください。

メーターボックス上の自動車などは、交換作業時に移動していただく場合があります。

●問い合わせ 直接各担当の委託業者へ電話していただくか、粕屋町上下水道課☎(938)2311内線457へお尋ねください。

下水道排水設備 指定工事店指定申請の お知らせ

平成22年度の粕屋町下水道排水設備指定工事店の新規指定申請を次のとおり受け付けます。

●申請書配布 2月1日(月)から

●申請書受付期間 3月1日(月)から3月12日(金)まで

●注意事項 申請書配布、申請書受付のいずれも土・日曜日を除く、午前9時から午後4

お任せください。

家事の手伝い、草取り、植木のせん定・消毒、掃除、大工仕事、子育て支援、そのほか軽作業など。
受付は、土・日・祝日を除く午前8時30分～午後5時。

◎会員を募集しています。

粕屋町にお住まいで、60歳以上の健康で働く意欲のある方。
連絡先 ☎(938)3300

(社)粕屋町シルバー人材センター



時30分まで、粕屋町役場上下水道課窓口で行います。
なお、申請書は必ず持参してください(郵送不可)。

●問い合わせ 不明な点や詳細については、粕屋町上下水道課管理係☎(938)2311内線452・454に、お尋ねください。

町の人口 12月末現在

	人口	男	女	世帯数
21年	41,988	20,818	21,170	16,740
20年	40,857	20,367	20,490	16,295
19年	39,877	19,865	20,012	15,750

町内の交通事故発生状況 11月末現在

区分	発件数	死者数	負傷者数
21年	507件	0人	660人
前年対比	+36件	±0人	+44人

2月の税金

固定資産税 第4期
国民健康保険税 第10期

納め忘れていませんか

1月の税金 町・県民税 第4期
国民健康保険税 第9期

御礼

左のかたがたより、香典返しとして多額の御寄附を賜りました。(敬称略)紙面をかりまして、厚く御礼申し上げます。

粕屋町社会福祉協議会

居住地	亡くなられた方	年齢	寄贈主	寄附を受納された団体名
酒殿	梶原 明広	74	梶原 雪子	粕屋町社会福祉協議会
若宮	石田 泰輔	76	石田美代子	粕屋町社会福祉協議会 若宮区
乙仲原西	山口 政敏	82	山口喜代子	粕屋町社会福祉協議会 乙仲原西区老人クラブ
大隈	森松 孝司	73	森松 逸子	粕屋町社会福祉協議会 大隈区 大隈区老人クラブ
乙仲原西	常住サキ工	86	常住 由則	粕屋町社会福祉協議会 乙仲原西区老人クラブ
長者原中	平井 貞子	78	中川 哲雄	粕屋町社会福祉協議会

新型コロナウイルスの感染拡大は一人一人が防ぐ！

感染を予防するために

こまめな手洗い・うがいを徹底しましょう
症状がある場合は外出自粛をしてください

咳エチケットを守ってください

2月の行事予定表

日/曜日	行事内容	時間	場所	備 考
1 (月)	健康相談	9:00~12:00	役場玄関ホール	
	親子オープンルーム	10:00~12:00	健康センター	乳幼児
2 (火)	行政相談	10:00~12:00	福祉センター	
	心配ごと・特設人権相談	10:00~15:00	福祉センター	弁護士は午前中のみ
	赤ちゃん相談	13:00~15:30	健康センター	1歳6か月までの希望者(前日までに予約してください)
3 (水)	子育て支援イベント	10:00~11:00	ヴィラのぞみ愛児園	体操のお兄さんと遊ぼう(1・2歳児対象)
	おたのしみ園庭開放	10:00~11:30	中央保育所	まめまき
	子育て支援イベント	11:00~12:30	わかば保育園	まめまき
7 (日)	30代メタボ健診	8:30~11:00	健康センター	対象者の方には通知いたします
8 (月)	30代メタボ健診	8:30~11:00	健康センター	対象者の方には通知いたします
	国保特定健診	8:30~11:00	健康センター	対象者の方には通知いたします
9 (火)	BCG接種	12:50~13:45	健康センター	おおむね生後3か月を過ぎてからの接種をお勧めします
10 (水)	子育て支援イベント	10:00~11:00	ヴィラのぞみ愛児園	体操のお兄さんと遊ぼう(3・4・5歳児対象)
	子育て支援イベント	11:00~12:30	わかば保育園	親子体操・ダンス
12 (金)	交通事故・犯罪などの住民相談	10:00~12:00	粕屋町役場	防災会議室
15 (月)	パパとママのたまご学級(赤ちゃん編)	10:00~11:30	健康センター	赤ちゃんの扱い方(赤ちゃんの準備)
	親子オープンルーム	10:00~12:00	健康センター	乳幼児
16 (火)	心配ごと相談	10:00~15:00	福祉センター	弁護士は午前中のみ
	2歳児歯科健診	13:10~13:50	健康センター	平成19年10月生まれの児
17 (水)	子育て支援	10:00~11:00	大川保育所	おひなさま作り
	子育て支援イベント	10:00~11:00	ヴィラのぞみ愛児園	体操のお兄さんと遊ぼう(1・2歳児対象)
	子育て支援イベント	11:00~12:30	わかば保育園	リズムあそび
18 (木)	園庭開放	10:00~11:00	西保育所	マラソンごっこ
	パパとママのたまご学級(ママ編)	10:00~11:30	健康センター	妊娠中のからだの変化・食事について
	10か月児健診、ブックスタート	13:00~13:45	健康センター	平成21年4月生まれの児
19 (金)	3歳児健診	12:50~13:30	健康センター	平成19年1月生まれの児
22 (月)	ウォーキング日	9:30	健康センター	町内をウォーキング(どなたでも参加できます)
24 (水)	子育て支援イベント	10:00~11:00	ヴィラのぞみ愛児園	体操のお兄さんと遊ぼう(3・4・5歳児対象)
	子育て支援イベント	11:00~12:30	わかば保育園	おひなさま作り
	4か月児健診	13:00~13:45	健康センター	平成21年10月生まれの児
25 (木)	交通事故・犯罪などの住民相談	10:00~12:00	粕屋町役場	防災会議室
	1歳6か月児健診	12:50~13:40	健康センター	平成20年7月生まれの児

3月上旬の行事予定表

日/曜日	行事内容	時間	場所	備 考
1 (月)	健康相談	9:00~12:00	役場玄関ホール	
	親子オープンルーム	10:00~12:00	健康センター	乳幼児
2 (火)	行政相談	10:00~12:00	福祉センター	
	心配ごと相談	10:00~15:00	福祉センター	弁護士は午前中のみ
	赤ちゃん相談	13:00~15:30	健康センター	1歳6か月までの希望者(前日までに予約してください)
3 (水)	園庭開放	10:00~11:00	西保育所	ひなまつり会
	子育て支援イベント	10:00~11:00	ヴィラのぞみ愛児園	体操のお兄さんと遊ぼう(1・2歳児対象)
	子育て広場	10:00~11:30	仲原保育所	ひなまつり会
	おたのしみ園庭開放	10:00~11:30	中央保育所	ひなまつり会

※三種混合・MR(麻しん・風しん混合)・日本脳炎・二種混合予防接種は、県内指定医療機関で接種できます。

印刷/S&Mトラスト㈱