

文化だより

No.217

粕屋町文化協会にて企画されたコーナーです。

- 部、会員登録
日時 2月23日(火)、26日(金) 午後1時～午後4時
場所 サンレイクかずや第1会議室
- 4月芸術祭 舞台関係 出演申込書締切日も同上です。
- 総会 4月17日(土) 午前10時～
- 芸術祭 4月24日(土)～25日(日)

第17回福岡1ブロック 芸術文化のつどい

昨年の12月6日(日)、宗像
コリックスで福岡1ブロック
(宗像市、福津市、古賀市及び
糟屋地区7町)の芸文のつどい
が多数の参加者のもと開催され
ました。

式典の後、「ようこそ 神の
郷 むなかたへ」と題した太鼓、
日舞、民謡、合唱、ダンス、
などコラボレーションのすばら
しい演舞があり開幕しました。

各文化協会、30分の持ち時間
で代表教室の芸を披露、粕屋町

からはカラオケ2教室、日舞2
教室、3B健康体操が出演、客
席から盛大な拍手をいただきま
した。

種目は、詩吟・剣舞・社交ダ
ンス・フラダンス・津軽三味線
など、観客を魅了させるだけで
なくステージでの熱演は心を奮
わせ、拍手の嵐が起きていまし
た。

今回は、会場が宗像そして出
演者、応援者が多かったことも
ありバスをチャーターして参加
いたしました。

部の紹介

◆粕屋カラオケ夢の会

一年は、早いもので設立から
もう12年を迎えています。
私たちの夢の会は、歌を通し
てみんなで楽しく、年間12曲以
上の新曲を勉強しています。



一年に一度、9月に行われる

発表会は、言葉で言い表せない
程の楽しさです。遠くの町から
も大勢の歌仲間が集まって来て
心に残る発表会になります。

新しい年に、明るい笑顔で、
ふれあいを大切に、夢の会は、
今年も頑張ります。

どうぞ一度気軽に遊びに来て
ください。お待ちしております。

- 練習日 第1・第3日曜日
午前10時～午後5時
- 練習場所 長者原中区公民館
- 連絡先 阿部 晴 美 ☎
(0938)05906

◆陶芸B

二方向に開かれた大きなガラ
ス窓のある陶芸教室、明るい陽
ざしが隅々まで射し込む中、今
日もせっせと創作に励んでいま
す。小さなものは、ペンダント
トップや箸置き、大きなものは
ランプシェードや傘立てなどを
作っています。

光安逸子先生の指導の下、そ
れぞれ思いおもしろい作品に取り
組んでいます。

家庭のごまごまとしたことは
しばし忘れて、一所懸命手や口



を動かし、笑い声を響かせなが
ら、月に二回、三時間余りの時
間を過ごしています。少々の形
いびつなお茶わん(私の作品)で
もご飯を盛ればおいしいし、
普段のおかずも自作の器に盛れ
ば、我が家で料亭の味わい……ち
よっとおかげさかしら。何しろ
世界に一つしかないものが、少
しずつ生活の中に増えていくう
れしさは格別です。

ガラス窓から見える小さなバ
ラ園、鈍色の11月の空の下、い
まだ薄桃色やオレンジ色を留め
た花々に目を休ませながら、さ
て次は何を作ろうかな?楽しい
思案のひとつときです。

上原康世

◆水彩画教室

12月の水彩画教室作品展には、
各方面の方々の御支援を受け、
延べ300人の皆さまの御来場
をいただき、成功裡に終わるこ
とが出来ました。大変ありがと
うございました。

大小約60点のそれぞれの個性
あふれる作品を熱心にご高覧い
ただき、皆さまの激励をバネに
更に上達に励みたいと思いを新
たにした次第です。本紙面をお
借りして深くお礼申し上げます。
※新入会員を募集しています。
ぜひ、一度教室を訪ねて来てく
ださい。

- 練習日 毎月第1・第2・第
3日曜日
- 練習場所 サンレイクかずや
- 問い合わせ 安河内孝哉
☎(0938)34999





ボランティアセンター「介護セミナー」に参加して

12月5日(土)、福祉センターで、午前中は包括支援センターの保健師3名の講演、午後からは、作業療法士徳重義和氏による介護実技演習を受けました。実技演習では、手足に重りを、目にはゴーグルを付け高齢者体験をすることになり、思うようには体が動かず驚いてしまいました。その後3人1組になり、起居・移動動作・介助方法や注意点などを介護する人、される人になり実技演習です。こ



つを知ることで両者に負担がかからない介助方法を学べたことは、大変良かったと思いましたが、多くの人に介護の大変さを少しでも軽減出来る方法があることを知ってもらいたいと思いました。

音藤美代子

三つ葉の里のクリスマス会

12月12日(土)、午前10時から「三つ葉の里」で開かれたクリスマス会に、ばーる会が招待を受けて4名が出席しました。

松ぼっくりを使ったクリスマスツリーを、仲間と一緒に作りました。彩りの鮮やかなモール、キラキラビーズなどで思い思いに飾り付けをしながら、楽しい時間を過ごしました。仲間たちが笑顔いっぱいになり作上げた松ぼっくりツリーがテーブルいっぱいになり



べられると、そこはすっかりクリスマスの世界でした。

作業の後、ジャンケンをして、順番にくじを引いてプレゼントをもらっている仲間たちはみんな大変盛り上がりしていました。

サンタクロースの絵が壁に、窓のそばには小振りなツリーも飾り付けられている部屋で、仲間たちと一緒にジュースとシュークリームをいただき、一早いクリスマスを楽しむことができました。

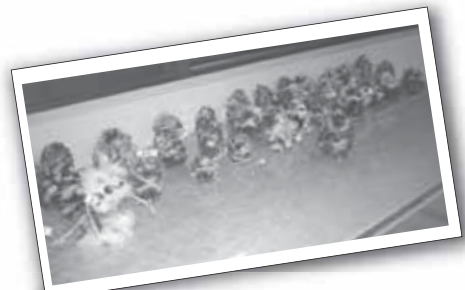

毎月訪れている三つ葉の里での活動をこれからも続けていくことを心に決め、別れの握手をして、仲間たちの手づ

くりのカードをお土産に帰路につきました。

《ばーる会 森 玲子》

ボランティア活動ができる方・したい方 募集

ボランティアセンターには、多種多様なボランティアの依頼があります。

趣味と特技を活かせる場の一つとして、活動しませんか。まずは自分の余暇の過ごし方の方法として無理せず、都合の良い時に活動する個人ボランティアさんを募集しています。お気軽にご相談ください。

●問い合わせ・申込み

かすやボランティアセンター
☎(938) 8835



12月の行事

12月定例理事会

12月1日(火)午前10時

粕屋町福祉センター

▽平成21年は、新型インフルエンザの流行で、老人クラブ連合会企画のいくつかの行事が中止され、町民参加の行事もいくつか取りやめられ、大変寂しく物足りないう年でした。年末にあたり、後藤老ク連会長より、「会運営にご協力いただいたことに感謝いたします」とのあいさつがありました。

▽長者原上区・河野会長より、区の活動が「全老連」機関誌に掲載されたいきさつが話されました。

「健康をすすめる運動」推進研修会

12月2日(水)午前10時

クローバープラザ(春日市)

粕屋町老ク連山田六夫総務

部長(長者原中区)、江頭一成

保険体育部長(甲仲原区)2

名が、福岡県老ク連主催の

「健康をすすめる運動」推進研

修会に出席しました。

当日は190名の参加者で

した。まず、山崎吉春福岡県

老ク連会長のあいさつから始

まり、三好与四郎事務局長の

講演「健康をすすめる運動に



ついて「地域に健康づくり、介護予防の輪を広げよう」のスローガンが示され、推進方法として、各単位クラブで組織的、継続的に学習・実践できるよう取り組みを推進するよう強調されました。

続いて、今村浩司県社会福

祉士から「高齢者の心の健康

について」と題して講演があ

り、午前の部を終わりました。

午後からは、森山瑛子福岡

大学スポーツ科学部非常勤講

師より、全員による有酸素運

動(エアロビクス)と筋肉調

整(ストレッチ)の実技が行

われました。このなかで、エ

アロビクスの運動強度は、

「二〇二〇」と、お話が出来る

程度で」と説明されました。

最後に、昇地三郎さん10

3歳の元気を目標に、体力作

りに努め、健康作りの輪を広

げようと、激励を受けて全て

の研修会を終りました。

(粕屋町老ク連総務部長

山田六夫 記)

2月の行事予定

2日(火)

2月定例理事会

10:00 粕屋町福祉センター

19日(金)

第3回高齢者学級

10:00 粕屋町福祉センター

上下水道課からのお願い 宅内漏水の確認について

使用状況が変わらないのに検針票の使用量が普段より多い場合は、漏水の可能性があります。

漏水は、そのまま水道料金に加算されます。メーターを見ていただき、早急に粕屋町指定工事店に修理を依頼されますようお願いいたします。

なお、水道設備の修繕は、粕屋町水道工事指定業者へ申し込んでください。



この銀色のコマを見てください。

漏水確認方法

蛇口を全部しめてメーターの銀色のコマが回っていれば、漏水しています。

456
☎(0)3(8)2311内線454・

右記以外にも、指定工事店がありますので、粕屋町上下水道課までお問い合わせください。

松山工業(株) ☎(0)3(8)22245

(株)倉田 ☎(0)3(8)27008

長設備工業 ☎(0)3(8)7135

(株)尾畑建設 ☎(0)3(8)45706

☎(0)21(0)92200

(有)前田設備工業

粕屋町内水道工事指定業者一覧



第9回YOSAKOIかすや祭り フォトコンテスト 入賞作品発表



昨年10月に開催しました第9回YOSAKOIかすや祭りをテーマに応募された数々の作品の中から、次の作品が入賞いたしました。今回もすばらしい作品ばかりで、すべての受賞作品が決定するまでかなり時間がかかりました。たくさんのご応募をいただき、ほんとうにありがとうございました。

最優秀賞	飛翔	大西 敏弘 様
特別賞	かすやの龍	田原 幸作 様
優秀賞	艶舞	宇戸 淳 様
優秀賞	「さあ」ーみんなと踊るー	宇戸 淳 様
優秀賞	Vサイン	原田 圭一 様

※このコーナーについての問い合わせは、YOSAKOI かつや祭り実行委員会事務局まで ☎938-2311(内線 234) 担当：中山

URL <http://www.5f.biglobe.ne.jp/~k4351/>

携帯電話用掲示板 <http://8319.teacup.com/k4351/bbs>



商工会 コーナー

No.71

◎このコーナーに関するお問い合わせは、☎(938)2456「粕屋町商工会」まで

税務相談開催案内

平成21年分の所得税確定申告の受付期限は、3月15日(月)まで、消費税確定申告の受付期限は、3月31日(水)までです。

- 日時 2月16日(火)から3月19日(金)までの月曜日から金曜日まで
- 午前10時～午後4時
- 場所 粕屋町商工会
- 専門相談員 税理士
- 予約 粕屋町商工会

※日時は、変更する場合がありますので事前予約をお願いします。いいいたします。
※相談は無料です。ご相談の秘密は厳守いたします。

『条件変更対応保証制度』で中小企業者の資金繰りを支援します

本制度は、信用保証協会による返済負担軽減支援を受け、金融機関からの借入返済条件の見直しを容易に行い、中小企業者の資金繰り支援を行う

ものです。

- 対象 原則、公的金融機関(日本公庫、商工中金、信用保証協会)を現在利用していない中小企業者

●制度概要

- ①保証割合 40%
- ②保証期間 延長を含め最長3年
- ③保証料 2・2%
- ④保証限度額 2億8千万円
- ⑤手続期限 3月31日(水)まで

●問い合わせ

福岡県信用保証協会
粕屋町商工会
☎(415)2600

農工商連携セミナー

『地域資源を活かした食ビジネスの進め方』開催のお知らせ

地域経済が自立的に発展していくためには、地域に密着した農林水産業や中小企業者の活性化が不可欠であり、お互いが有機的に連携し、それが有する経営資源を有効

に活用することによって新たなビジネスにつながります。農工商連携は、新たな連携を支援促進するツールとして活用して、その仕組みや認定事例を紹介し、新たな連携への足がかりを提供します。

- 期日・テーマ 2月9日(火) 「商品開発に向けた連携の進め方」
- 期日・テーマ 2月17日(水) 「食品づくりの経営・営業戦略」

両日とも午後6時30分～午後9時

- 会場 サンレイクかすや
- 対象 商工業者・農業経営者、農業団体役員など
- 講師 地域ルネッサンス 篠田事務所代表 篠田昌人氏

●参加費

一人 1,000円

- 申込み 商工会ホームページ又は商工会へお問い合わせください。

いちいちきゆうだより

◎春の火災予防運動実施

3月1日(月)～7日(日)



統一標語
『消えるまで ゆっくり火の元 にらめっ子』

春先は空気が乾燥し、風の強い日が多く、小さな火でも大きく燃え広がるなど、火災が発生しやすい条件が整っています。火災による死傷者や財産の損失を防ぐために、3つの習慣・4つの対策を心がけましょう。

※火災予防運動期間中、町内全域にわたり消防署・消防団では、防火を呼びかける巡回広報を行います。また、午前7時と午後9時にサイレンを1回鳴らします。皆さまのご理解とご協力をよろしく願います。

住宅防火 いのちを守る 7つのポイント

～3つの習慣・4つの対策～

3つの習慣

- 寝たばこは、絶対やめる。
- ストーブは、燃えやすいものから離れた位置で使用する。
- ガスこんろなどのそばを離れる時は、必ず火を消す。

4つの対策

- 逃げ遅れを防ぐために、**住宅用火災警報器**などを設置する。
- 寝具や衣類からの火災を防ぐために、**防災製品**を使用する。
- 炎が小さいうちに火を消すために、**住宅用消火器**などを設置する。
- お年寄りや身体の不自由な人を守るために、**隣近所の協力体制**をつくる。

住宅用火災警報器の設置はお済ですか。

～家庭内での火災を警報ブザーや音声などで知らせます～

消防法令などの改正により、全ての住宅に住宅用火災警報器の設置が義務付けられています。(福岡県内においては平成21年6月1日から)

昨年11月末における住宅用火災警報器の普及率は、福岡県全体で約55%、**粕屋南部消防組合消防本部管内(志免町、宇美町、須恵町、粕屋町、篠栗町、久山町)**でもほぼ同率です。まだ、設置がお済でない住宅については、早急に設置しましょう。

平成21年中における火災、救急状況(粕屋南部消防組合消防本部管内)

火災発生件数

	志免町	宇美町	須恵町	粕屋町	篠栗町	久山町	合計
平成21年中	14	7	8	11	7	6	53
前年比較	-1	0	0	+1	+1	+4	+5

救急出場件数

	志免町	宇美町	須恵町	粕屋町	篠栗町	久山町	合計
平成21年中	1,799	1,270	847	1,411	935	342	6,604
前年比較	-37	+49	+15	-25	+61	0	+63

※ 消防本部管外に出場した件数は含まれておりません。

消防職員の主張

第31回消防職員意見発表会を開催します。

日夜住民を災害から守っている消防職員、消防団員が災害現場で体験したこと、消防と地域社会とのかわり、消防の将来像など、「消防防災に関すること」をテーマに意見を発表します。

この機会に命がけて活動している、ファイヤーマンが日ごろ感じていることをぜひ、お聞きください。

●日時 3月14日(日)午前9時30分

●会場 志免町民センター

粕屋郡志免町志免中央1丁目

1-1

●発表者 消防職員6名・消防団員2名

●アトラクション

入場は無料です。たくさんの方のご来場をお待ちしております。

●問い合わせ

粕屋南部消防組合消防本部総務課 ☎(095)6388

毎日の食事は、健康づくりの基本です。

食生活改善推進会(食進会)は、食生活を通してご自身やご家族の健康問題を地域で考える活動をしています。また、食進会は、全国的な組織で、ヘルスマイトという愛称で親しまれています。粕屋町の食進会には約50名の会員さんがいます。活動内容は、2か月に1度の定例会・健康づくりのための講習会(講義と調理実習)・独り暮らしの高齢者のお弁当づくり・減塩みそ汁の試食づくり・親子料理教室の補助・地区活動などです。

会員になるには、食生活改善推進教室(毎月第4火曜日、年10回、受講料無料)で講習を受けていただきます。教室の詳細い日程は、次号でお知らせいたしますので関心のある方は、ぜひお問い合わせください。

粕屋町食生活改善推進会事務局(粕屋町健康センター内)

☎(938)2311 内線525

こんにちは、
粕屋町食生活改善推進会
(食進会)です。

<試食の例>



春季 企画

「粕屋ひなまつり展」 「ひな人形づくり教室」

開催

平安時代に起源を持ち、江戸時代に一般定着したひなまつり。その歴史的背景や各地に伝えられているひなまつりを紹介いたします。

また、折り紙や布を使い子どもから大人まで楽しめる「ひな人形づくり教室」を開催いたしますので、多数の参加をお待ちしています。

「ひな人形づくり教室」 参加者募集

●開催日時 2月27日(土)

●内容と時間

☆子ども部(5歳から小学生まで) 折り紙などを使った「ひな人形」づくり
午前10時30分から正午まで
持参するもの のり・はさみ・えんぴつ・定規などの筆記用具

☆一般の部(中学生以上)

布を使った「ひな人形」づくり
午後1時30分から午後3時30分まで
持参するもの 裁縫道具

●開催場所 粕屋フォーラム2階 視聴覚室

●募集定員

☆子ども部 30名

参加費無料、小学2年生以下の参加者につきましては保護者同伴

☆一般の部 30名

●開催場所 粕屋町立歴史資料館 展示室

●開催期間 2月26日(金)から3月22日(月・振替休日)まで

●開催時間 午前10時から午後5時まで
(なお、3月1日・8日・15日は休館日です)

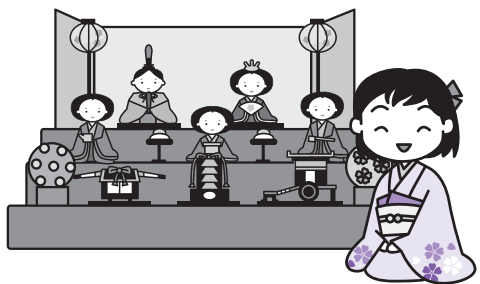

●募集期間・申込み方法
2月2日(火)から2月25日(木)まで粕屋町立歴史資料館へお申込みください(電話での申込みもできます)

●問い合わせ 粕屋町立歴史資料館 ☎(938)2984

材料費として1000円程度を予定しています。※いずれも先着順で、定員になりしだい締め切らせていただきます。



運動教室のお知らせ ～室内でできる運動～



下記の日程で『運動教室』を開催いたします。普段の生活の中で簡単に取り入れることのできる内容となっています。この機会にぜひお友達と誘いあってご参加ください。参加ご希望の方は1週間前までにお申し込みください。

皆さまのご参加をお待ちしております。

- 内容 ストレッチ
筋力アップの体操 / 運動指導士
健康講話 / 保健師
- 日時 2月22日(月)
午前9時30分～(2時間程度)
- 場所 粕屋町健康センター 多目的室
※運動できる服装、タオル、飲み物(お茶・お水)をご持参ください。
- 申込先・問い合わせ 粕屋町国保健康課健康推進係(粕屋町健康センター内)
☎(938)2311 内線525・526



会社・法人登記事務の取扱いが変わります。

福岡法務局粕屋出張所が管轄しています糟屋郡粕屋町、宇美町、篠栗町、志免町及び須恵町の会社・法人に関する登記事務は、2月22日(月)から福岡法務局法人登記部門で取り扱います。

2月22日以降の事務の取扱いは、次の表のとおりです。

会社・法人登記事務の内容	粕屋出張所	法人登記部門
会社・法人登記の申請手続	×	○
会社・法人の登記の登記事項証明書の発行	○	○
会社・法人の印鑑証明書の発行	○	○
会社・法人の登記事項要約書の発行	×	○
会社・法人の紙の登記簿の閲覧及び謄本などの発行	×	○
会社・法人の印鑑の届出(改印を含む)	×	○
会社・法人の印鑑カードの発行・再発行・廃止	○	○
会社・法人の電子署名の届出	○	○
会社・法人の登記手続のご質問・ご相談	△ ^②	○

② 会社・法人の登記手続に関するご質問・ご相談は、引き続き粕屋出張所でもお受けいたしますが、その内容によっては、福岡法務局法人登記部門でのみ、お取り扱いするものがありますので、あらかじめご了承ください。

※取扱いの変更に伴い、必要となる登記申請手続などはありませんが、会社法人等番号が変わりますので、ご注意ください。現在お持ちの印鑑カードは、そのままご利用できます。

※不動産登記事務につきましては、管轄の変更はありません。

●問い合わせ 福岡法務局法人登記部門 ☎(721)9306
福岡法務局粕屋出張所 ☎(938)2258

後期高齢者の健康診査について

福岡県後期高齢者医療広域連合では、被保険者を対象に健康診査を実施しています。平成21年度の受診期限は、3月31日(水)までとなっています。受診対象となる方でまだ受診していない方は、お早めに受診をお願いします。

受診のときは、保険証と受診票が必要です。受診票が見当たらない場合は再発行をいたしますので、左記の連絡先にお尋ねください。

●連絡先 福岡県後期高齢者医療広域連合

お問い合わせセンター

☎(051)3111



粕屋町安全速報

～安全安心、まちづくり粕屋町～

高齢者運転免許更新バス送迎事業実施中



粕屋町では、運転免許試験場が遠距離にあるために、高齢者の方々が大変ご苦労されておられるので、皆さま方の負担が少しでも軽減されるように、70歳以上の運転免許証の更新予定者を対象に町有バスでの送迎を実施しています。

町民の皆さんのご利用をお待ちしています。

1 実施期日

3月26日(金) 5月26日(水) 7月26日(月) 9月27日(月) 11月26日(金)
平成23年1月26日(水) 平成23年3月28日(月)

※運転免許証の更新期間が誕生日の前後1か月間の猶予期間があるので、2か月に1回の割合で実施しています。

2 参加資格

- 粕屋町に居住され、70歳以上の方(男女は問いません)
- 運転免許証を更新される方で、高齢者講習受講済みの方

3 参加申込み要領など

(1) 申込み方法

下記自動車学校で高齢者講習を受講し、窓口(受付)担当者に申込書を提出します。

- 博多の森ドライビングスクール
- 古賀自動車学校
- レインボーモータースクール福岡
- 東福岡自動車学校
- 福岡市自動車学校
- はかた自動車教習所

※申込用紙は、各学校の窓口にあります。

※申込者の方が希望される日に受講者が多いことなどから受講日を変更しなければならない日もありますので、余裕を持って申込みをしてください。

(2) 参加定員

定員は、30名です。

参加者の決定は、後日電話などにより通知します。

4 集合日時・場所

- ・日時 各実施期日の午後1時50分(午後2時出発)
- ・場所 粕屋町役場庁舎正面右側入口(福祉バス停留所)

5 持参するもの

運転免許証、高齢者講習受講修了証、更新手数料(概ね4,000円程度)

6 問い合わせ

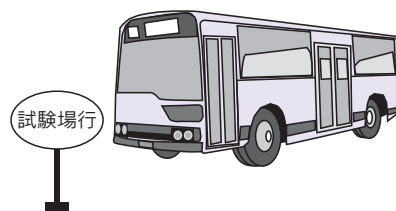

粕屋町総務課生活防災係 ☎(938)2311内線225

第3回「介護者交流会」のお知らせ

今年度は、最後の交流会の時期となります。

ご家族の介護をしている方々で集まり、心地よい音楽やアロマの香りでゆったりとひと時を過ごし、日常の疲れをリフレッシュしてみませんか。どうぞお気軽にご参加ください。

●対象 要支援・要介護者を介護している介護者及びその家族

●日時 2月23日(火)午前10時30分～正午(予定)

●場所 粕屋町健康センター1階 和室

●申込み・問い合わせ 2月18日(木)までに介護支援課 ☎(938)2311・内線5596へご連絡ください。



「特定高齢者」をご存知ですか。

優先的に介護予防教室へ

■ 介護予防教室へ優先的に参加できる方を「特定高齢者」としています。

基本チェックリストを受けましょう。

- 「特定高齢者」とは、「基本チェックリスト」によって介護予防教室をぜひ利用していただきたいと判断された方です。
- 平成22年度も「基本チェックリスト」をお送りします。
※ 介護認定をされていない65歳以上の方が対象となります。



かすやお口から元気教室
「お口の体操」

あきらめていること、ありませんか。

- 人はそれぞれに生活に関する希望を持っていると思います。
「たまには遠くのデパートで買い物をしたい」
「遠く離れた家族に会いに行きたい」など…
- 年齢を重ね、体力や気力の低下などから、少しずつあきらめていますか。
- 介護予防教室では、衰えてきた機能を強化することで、あきらめていたことに再び取り組めるようにお手伝いすることを目的としています。



かすや貯金体操ひろば
「ストレッチ」

問い合わせ 粕屋町地域包括支援センター（粕屋町介護支援課） ☎(938)2311（内線：556・560）

法律と暮らしの無料相談会

福岡東部法律事務所（弁護士5名）のご協力により、今月の「法律と暮らしの無料相談会」が次のように開かれます。

◇弁護士が直接、お会いして相談に応じます。

◇相談内容は、もちろん秘密が守られます。

◇相談料の必要はありません。

◇なたでも、お気軽においでください。電話による予約をお願いいたします。

●日時 2月12日(金)
午後6時～午後8時

●会場 サンレイクかすや 研修室3・4（粕屋町役場の前）

●予約・問い合わせ ☎(911)40057

☎090(8888)9346
川口 學 まで



**平成22年度
粕屋町体育施設使用
団体登録について**

平成22年度の体育施設使用団体登録申請を受け付けます。

粕屋町の体育施設(かすやドームを除く)を使用する場合は、団体登録が必要となりますので、使用を希望される団体は登録をお願いいたします。

●登録できる団体
▽粕屋町住民で組織されているスポーツ団体
(8割以上が粕屋町住民であること)

▽粕屋町内の事業所の従業員で組織されているスポーツ団体(事業所の代表者で申請すること)

●申請書配布・提出場所
粕屋町役場社会教育課
☎(0338)1410
●提出期限 3月5日(金)

**公的個人認証サービスの
電子証明書の発行を受けて
いる方へのお知らせ**

電子証明書の有効期間は3年間です。有効期間が満了し、失効した場合には、国税の電子申告などの電子申請・届出に使うことができなくなります。

有効期間満了日の3か月前から更新の手続を行うことができますので、更新を希望される方は、粕屋町役場住民福祉課住民係までお越しください。

●更新時持参いただくもの
・更新する電子証明書が格納された住基カード
・本人確認のために必要な資料(写真付きの公的な証明書)

・発行手数料 500円
●問い合わせ
粕屋町住民福祉課住民係
☎(0338)2311内線416



〔俳句〕

老杉の太き走り根鳥瓜
山村 栄
音もなく花びら零す寒桜
竹末 千鶴

風に舞う紅の葉に手を広く
佐藤 正幸

亡き母は何想いけむ秋時雨
藤田 豊子

松陰の百五十年祭塾紅葉
野村抖し子

山茶花の湧き立つ白き日暮来る
松永クニ子

シヤム猫の眼に未枯る湖の色
松浦菜穂子

賀状かく墨のほいのなつかしき
伊東千鶴子

一と日を寒さに甘え怠けける
松田 弘子

賑やかにいのち継がすや落葉降る
城戸 康碩

六四の会幼なをとどめ乾杯す
安松 時子

頼まれしハガキはハングル寒ボス
党 悦子

ト 癌ですか医師はうなづく鬼やら
榎本ミヨコ

い 黄葉の散りて眩しき散歩
田鍋 勝代

銀杏葉のじゆうたんの上声弾む
加藤 友子

吊し柿同じ高さの日の匂い
松永 弘子

つかの間の老いの語り部日向ぼこ
前田 照子

葉桜や色染め枯れて風を待つ
吉村みちこ

青空に輝き放つ木守柿
木村たつや

刈田背になびく旗には力士名
石橋 富子

落葉道乾いた音と共にあり
大庭 悦子

冬日和肥後訛聞く阿蘇の宿
後藤四男吉

手に取りて掃くには惜しき柿紅葉
田代ウメノ

野辺の墓通る人なく冬の風
安河内ヒサノ

天草の入り日に吞まれ鷹舞へる
松井 澄枝

庭手入れ妻と二人に枯葉舞う
安松たけし

初雪や黒い帽子の中地蔵
高木喜久代

〔川柳〕
食べたふり母は最後に箸を置く
坂名 弘道

達筆でさらさら書いた請求書
高空ふさの

妄想がさらさらと艶作家
八尋よし恵

うどん好き湯気の向こうは幸せだ
下村ヨシ子

水補給血液さらさらほんとな
松永 節子

朝寝坊茶漬けさらさら走り出す
瀧本 章志

もやもやをさらさら流す今日の酒
榎原とよおき

この世のこと神に任せる冬さくら
豊田 愛

任されて民にはまったお人好し
今林 藤夫

任された嫁が家計を建て直す
安井 秀子

さらさらと別れてからの風の距離
林 さだき

過去はさらさら心の棘を抜く旅に
平城千代子

貧乏神と仲良く冬を越す財布
長井すみ子

とび乗ったバスに財布が見当たらんぬ
河野 成子

着飾って気取ったポーズこれ誰
四宮みどり

食卓を飾る採りたて野菜です
吉原 大恵

メサイアが流れ國中クリスチャン
安武 秀月

ああ祝辞どこを切っても修飾語
長崎 榮市

〔短歌〕
峠道二月の水は冷たくてゆるき
宮原 弘子

流れに笹葉浮ぶ
宮原 弘子

寒波来て小春日が来て冬至来て
梅が待たるる歳の暮れかな
竹田 勝

水道メーター器 交換のお知らせ



水道メーター器の有効期間(8年間)が満了する前に、町が委託した左記指定工事業者にて交換を行っています。

2月は、酒殿区・甲中原区・花ヶ浦区の交換対象のお宅のメーター器を交換いたしますので、ご協力をお願いします。

この交換工事で、代金を請求することは、一切ありません。

●委託業者

(有)前田設備工業

☎(021)0928

(株)尾畑建設糟屋支店

☎(938)4576

長設備工業

☎(938)7135

(株)倉田

☎(938)2708

松山工業(株)

☎(938)2245

●交換時のお願い

- 交換対象のお宅には、担当の委託業者が事前に訪問し、メーターボックスの設置場所などを確認後、交換日を文書でお知らせいたします。
- お留守の場合でも交換させて

いただきます。

交換作業は、腕章と身分証明書を携帯した担当者が訪れ、細心の注意を払って行います。その際まれに空気が入り、白く濁ることがありますので、蛇口を2〜3分間開けて空気を排出してください。

メーターボックス上の自動車などは、交換作業時に移動していただく場合があります。

●問い合わせ 直接各担当の委託業者へ電話していただくか、粕屋町上下水道課☎(938)2311内線457へお尋ねください。

下水道排水設備 指定工事店指定申請の お知らせ

平成22年度の粕屋町下水道排水設備指定工事店の新規指定申請を次のとおり受け付けます。

●申請書配布 2月1日(月)から

●申請書受付期間 3月1日(月)から3月12日(金)まで

●注意事項 申請書配布、申請書受付のいずれも土・日曜日を除く、午前9時から午後4

お任せください。

家事の手伝い、草取り、植木のせん定・消毒、掃除、大工仕事、子育て支援、そのほか軽作業など。
受付は、土・日・祝日を除く午前8時30分～午後5時。

◎会員を募集しています。

粕屋町にお住まいで、60歳以上の健康で働く意欲のある方。
連絡先 ☎(938)3300

(社)粕屋町シルバー人材センター



時30分まで、粕屋町役場上下水道課窓口で行います。
なお、申請書は必ず持参してください(郵送不可)。

●問い合わせ 不明な点や詳細については、粕屋町上下水道課管理係☎(938)2311内線452・454に、お尋ねください。

町の人口 12月末現在

	人口	男	女	世帯数
21年	41,988	20,818	21,170	16,740
20年	40,857	20,367	20,490	16,295
19年	39,877	19,865	20,012	15,750

町内の交通事故発生状況 11月末現在

区分	発件数	死者数	負傷者数
21年	507件	0人	660人
前年対比	+36件	±0人	+44人

2月の税金

固定資産税 第4期
国民健康保険税 第10期

納め忘れていませんか

1月の税金 町・県民税 第4期
国民健康保険税 第9期

御礼

左のかたがたより、香典返しとして多額の御寄附を賜りました。(敬称略)紙面をかりまして、厚く御礼申し上げます。

粕屋町社会福祉協議会

居住地	亡くなられた方	年齢	寄贈主	寄附を受納された団体名
酒殿	梶原 明広	74	梶原 雪子	粕屋町社会福祉協議会
若宮	石田 泰輔	76	石田美代子	粕屋町社会福祉協議会 若宮区
乙仲原西	山口 政敏	82	山口喜代子	粕屋町社会福祉協議会 乙仲原西区老人クラブ
大隈	森松 孝司	73	森松 逸子	粕屋町社会福祉協議会 大隈区 大隈区老人クラブ
乙仲原西	常住サキ工	86	常住 由則	粕屋町社会福祉協議会 乙仲原西区老人クラブ
長者原中	平井 貞子	78	中川 哲雄	粕屋町社会福祉協議会

新型コロナウイルスの感染拡大は一人一人が防ぐ!

感染を予防するために

こまめな手洗い・うがいを徹底しましょう
症状がある場合は外出自粛をしてください

咳エチケットを守ってください

2月の行事予定表

日/曜日	行事内容	時間	場所	備 考
1 (月)	健康相談	9:00~12:00	役場玄関ホール	
	親子オープンルーム	10:00~12:00	健康センター	乳幼児
2 (火)	行政相談	10:00~12:00	福祉センター	
	心配ごと・特設人権相談	10:00~15:00	福祉センター	弁護士は午前中のみ
	赤ちゃん相談	13:00~15:30	健康センター	1歳6か月までの希望者(前日までに予約してください)
3 (水)	子育て支援イベント	10:00~11:00	ヴィラのぞみ愛児園	体操のお兄さんと遊ぼう(1・2歳児対象)
	おたのしみ園庭開放	10:00~11:30	中央保育所	まめまき
	子育て支援イベント	11:00~12:30	わかば保育園	まめまき
7 (日)	30代メタボ健診	8:30~11:00	健康センター	対象者の方には通知いたします
8 (月)	30代メタボ健診	8:30~11:00	健康センター	対象者の方には通知いたします
	国保特定健診	8:30~11:00	健康センター	対象者の方には通知いたします
9 (火)	BCG接種	12:50~13:45	健康センター	おおむね生後3か月を過ぎてからの接種をお勧めします
10 (水)	子育て支援イベント	10:00~11:00	ヴィラのぞみ愛児園	体操のお兄さんと遊ぼう(3・4・5歳児対象)
	子育て支援イベント	11:00~12:30	わかば保育園	親子体操・ダンス
12 (金)	交通事故・犯罪などの住民相談	10:00~12:00	粕屋町役場	防災会議室
15 (月)	パパとママのたまご学級(赤ちゃん編)	10:00~11:30	健康センター	赤ちゃんの扱い方(赤ちゃんの準備)
	親子オープンルーム	10:00~12:00	健康センター	乳幼児
16 (火)	心配ごと相談	10:00~15:00	福祉センター	弁護士は午前中のみ
	2歳児歯科健診	13:10~13:50	健康センター	平成19年10月生まれの児
17 (水)	子育て支援	10:00~11:00	大川保育所	おひなさま作り
	子育て支援イベント	10:00~11:00	ヴィラのぞみ愛児園	体操のお兄さんと遊ぼう(1・2歳児対象)
	子育て支援イベント	11:00~12:30	わかば保育園	リズムあそび
18 (木)	園庭開放	10:00~11:00	西保育所	マラソンごっこ
	パパとママのたまご学級(ママ編)	10:00~11:30	健康センター	妊娠中のからだの変化・食事について
	10か月児健診、ブックスタート	13:00~13:45	健康センター	平成21年4月生まれの児
19 (金)	3歳児健診	12:50~13:30	健康センター	平成19年1月生まれの児
22 (月)	ウォーキング日	9:30	健康センター	町内をウォーキング(どなたでも参加できます)
24 (水)	子育て支援イベント	10:00~11:00	ヴィラのぞみ愛児園	体操のお兄さんと遊ぼう(3・4・5歳児対象)
	子育て支援イベント	11:00~12:30	わかば保育園	おひなさま作り
	4か月児健診	13:00~13:45	健康センター	平成21年10月生まれの児
25 (木)	交通事故・犯罪などの住民相談	10:00~12:00	粕屋町役場	防災会議室
	1歳6か月児健診	12:50~13:40	健康センター	平成20年7月生まれの児

3月上旬の行事予定表

日/曜日	行事内容	時間	場所	備 考
1 (月)	健康相談	9:00~12:00	役場玄関ホール	
	親子オープンルーム	10:00~12:00	健康センター	乳幼児
2 (火)	行政相談	10:00~12:00	福祉センター	
	心配ごと相談	10:00~15:00	福祉センター	弁護士は午前中のみ
	赤ちゃん相談	13:00~15:30	健康センター	1歳6か月までの希望者(前日までに予約してください)
3 (水)	園庭開放	10:00~11:00	西保育所	ひなまつり会
	子育て支援イベント	10:00~11:00	ヴィラのぞみ愛児園	体操のお兄さんと遊ぼう(1・2歳児対象)
	子育て広場	10:00~11:30	仲原保育所	ひなまつり会
	おたのしみ園庭開放	10:00~11:30	中央保育所	ひなまつり会

※三種混合・MR(麻しん・風しん混合)・日本脳炎・二種混合予防接種は、県内指定医療機関で接種できます。

印刷/S&Mトラスト㈱