



「粕屋町の総合窓口」が総務大臣表彰を受賞



片山総務大臣(写真左)と写真に納まる篠崎町長(写真右)

第61回「電波の日」及び平成23年度「情報通信月間」にあたり、情報通信の発展に貢献した団体として、粕屋町が表彰されました。

これは、「住民サービスの向上と業務の効率化のために、地方公共団体内外の情報システムを連携するための標準仕様である、地域情報プラットフォームを活用して、住民手続きのワンストップ化などを実現するインテリジェント型総合窓口サービスを、全国の地方公共団体に先駆けて開始し、地域情報化の進展に多大な貢献をした」として、同賞が授与されたものです。

粕屋町は、「住民が主役」の行政運営を信念にまちづくりを進めています。

今後とも、住民の視点に立ったサービスを提供するために職員一丸となって励んでまいりますので、粕屋町に暮らして良かったと実感でき、粕屋町民であることを誇れる町とともに築いてまいりましょう。

のちのまちわだい

このコーナーでは、あなたのまわりの身近な出来事や話題を待っています。

電話で結構です。粕屋町協働のまちづくり課まで。

☎ 938-0173 FAX 938-3150

粕屋JVBC (ジュニアバレーボールクラブ) 男子・女子チームが アベック九州大会へ

6月25日(土)・26日(日)の両日、田川市総合体育館ほかで全日本バレーボール小学生福岡県大会が開催されました。福岡県内には、男子約50チーム、女子約200チームもあり、この県大



県大会準優勝の女子チームの皆さん

会出場をかけた地区大会が5月から始まりました。両チームとも、粕屋地区大会を制し、6月の中部地区大会では男女ともにバート優勝を成し遂げ、県大会での一位シード権を獲得されました。

県大会には各地区で激戦を勝ち抜いた強豪チームが集まる中、男子チームが準決勝まで進み、女子が決勝戦まで勝ち進みました。両チームともフルセットにもつれ込む接戦の末、惜しくも敗れましたが、男子は3位、女子は準優勝という輝かしい成績



県大会第3位の男子チームの皆さん

を残し、鹿児島県で開催される九州大会(8月19日〜21日開催)に福岡県代表として出場することになりました。

「九州大会では、心を一つに、ボールを拾ってつなぎまくり、コートの中を全力でかけ回ってきます。」「男子は九州大会三回目の優勝と、女子は2回目の優勝を目指し、男女アベックで九州制覇を目標にして頑張つてまいります。」と抱負を述べられました。

九州大会でのご活躍を心からお祈り申し上げます。

人権擁護委員の 森 紘さんが 表彰されました



森 紘さん

平成15年1月1日から、人権擁護委員として活動いただいています森紘さん(内橋一区)が、多年にわたって人権擁護活動に尽くされたことに対し、5月26日に全国人権擁護委員連合会長より表彰状が贈られました。

人権擁護委員は私たちの人権に関する身近な相談相手です。

主な活動は、福岡法務局(常設)や粕屋町福祉センターでの相談受付です。また、人権啓発について「人権の花」運動や街頭啓発、講演などを行っていらっしゃいます。

当町では年6回、人権擁護委員5人の方による特設人権相談が開催されています。家庭内の問題、近隣とのトラブル、いじめなど子どもの人権に関する問題、差別の問題など幅の広い相談をすることができます。

相談は無料で、むずかしい手続もなく、秘密は固く守られます。

〈次回の特設人権相談〉

●日時 8月2日(火)

午前10時〜午後3時

●場所 粕屋町福祉センター

●問い合わせ

粕屋町総務課庶務人事係

☎(938)0162

※開設日などは、広報かすや行事予定表や町ホームページにも掲載しています。

生涯学習研修会を開催

6月12日(日)、「平成23年度粕屋町生涯学習研修会」を、サンレイクかすや多目的ホールで開催しました。

研修会には、町議会議員・各種委員会委員・各分館・学校関係者・各種団体の皆さんなど約200人が参加。案浦社会教育委員より、今年度の社会教育計画書に記載の具体的活動予定や掲載の仕方が変わった点などの説明がありました。



金子さんの講演の様子

また、「地域住民とともに築く安全安心なまちづくり」と題し、第一警備保障株式会社教育室次長の金子昌隆氏の講演が行われました。

金子さんは、小中学校のPTA会長としてご活躍されていたころ、平成9年8月に春日市で小学校児童殺害事件が発生。事件の解決に貢献され、地域の防犯、安全安心のまちづくりを願って、現在も福岡県安全安心まちづくりアドバイザー・筑紫地区防犯協会会長などを務められています。

スクリーンを使って、時にはユーモアを交え、安全安心のまちづくりの活動事例やポイントを分かりやすくお話しいただきました。



粕屋町社会教育委員の皆さん



第21回 粕屋町町民 囲碁・将棋大会

第21回粕屋町町民囲碁・将棋大会が6月19日(日)、サンレイクかすやで開催され、小学校1年生から88歳までの合計54名が、熱戦を繰り広げました。

この大会は愛好者の親睦などを目的に毎年開かれ、町長杯、議長杯、社会福祉杯、文化協会杯の各クラスで戦われました。

大会成績は左記のとおりです。

〈囲碁〉

| | 優勝 | 準優勝 | 3位 |
|-------|-------|-------|-------|
| 町長杯 | 伴 勝宣 | 金丸 文雄 | 上野 達木 |
| 議長杯 | 八島 勝磨 | 野田 陽 | 草場喜代美 |
| 社会福祉杯 | 山下 昌彦 | 明永 知堂 | 片島 毅 |
| 文化協会杯 | 平田 健也 | 澤田 茂行 | 河辺 孝義 |

〈将棋〉

| | 優勝 | 準優勝 |
|-------|-------|-------|
| 町長杯 | 小山 真彦 | 岩田 均 |
| 議長杯 | 安松 辰男 | 稲葉 禎三 |
| 社会福祉杯 | 稲永 勝利 | 井手 智実 |
| 文化協会杯 | 小倉 祥太 | 権藤鈴之介 |



同じ校名の石巻市立大川小学校に 「がんばって」と義援金を贈る

粕屋町立大川小学校



大川小学校児童会の皆さん



大隈分館子ども会の皆さん

東日本大震災で甚大な被害が出た宮城県石巻市立大川小学校に、粕屋町立大川小学校の児童が義援金を贈りました。同校では地震発生後、3月に町経由で既に義援金を贈っていました。同じ校名の石巻市立大川小学校の全校児童の7割が死亡・行方不明にな

っているという報道を見聞きした児童が、「同じ学校名同士、何か役に立つものを贈りたい。」と提案したものです。これを受け、学校側が先方に電話で打診したところ、既に全国からたくさんのお金や物資や学用品が届いていたことから、改めて募金活動をされ

ました。小学校児童会で学校の運動会時に募金を呼びかけたり、大隈分館子ども会では、廃品回収で得たお金を募金されたり、同校PTAからも募金の協力があり、総額105,281円を義援金として、先方の学校に直接送金されました。児童の皆さんからは、「こ

のお金を一日でも早い復興のために使ってほしい。」「教科書やノートなど、文房具を揃えるのに使ってほしい。」「リーダーなど楽器を買うために使ってほしい。」「などの声が聞かれました。石巻市立大川小学校を始め、被災地の一日も早い復旧・復興をお祈りいたします。



地域からの防災情報

この度、若宮区長今泉弘氏とフレスコ93オーナーの松山正治氏、安河内ビルオーナーの安河内明氏の話し合いにより、マンションの通路や踊り場を災害時に二時避難

場所」として提供していただくようになりました。昨年には、粕屋町でもゲリラ豪雨が発生し、また今年3月に東日本大震災が起きるなど、防災への関心が高まる中、粕屋町内では初めての取り組みです。近隣にお住まいの方などで、緊急時に高いところに避難する必要がある場合は、ご利用

ください。

- ・フレスコ93(若宮2丁目8-20)
- ・安河内ビル(若宮1丁目3-6)

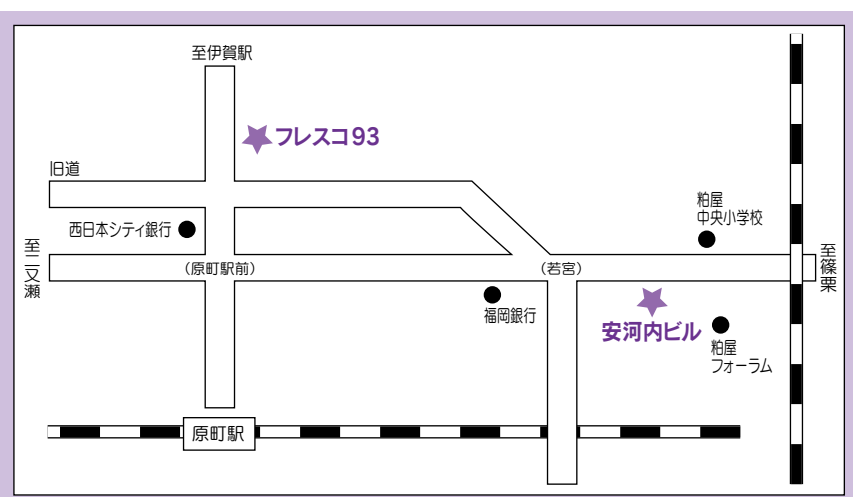

熱中症にご注意! ~予防と対策~



熱中症は気温などの環境条件だけではなく、体調や暑さに対する慣れなどが影響して起こります。そのため、急に暑くなった日や、久しぶりに暑い環境で活動したときには体温調節がうまくいかずに熱中症で倒れる人が多くなっています。

熱中症は適切な予防法を知っていれば防ぐことができます。正しい知識を持って予防を心がけ、熱中症になったときに適切な処置を行うことができるように、予防・対処法をご案内します。

● こまめに水分補給しましょう

子どもや高齢者は体内の水分が不足しがちです。のどが渴いたと感じる前に飲むことが大切です。汗をたくさんかいたときには塩分の補給も忘れずに。

● エアコン・扇風機を上手に使用しましょう

最近では室内や夜間での熱中症が多く発生しています。部屋に熱がこもらないように、風向きを調節したり温度設定を工夫したりなど、上手に使用しましょう。また、部屋の見やすい場所に温度計や湿度計を置いて確認するのも良いでしょう。

● 日頃の体調管理を心がけましょう

子ども、高齢者、体調の悪い人、持病のある人などが特に熱中症になりやすいと言われています。熱中症患者のおよそ半数は高齢者(65歳以上)です。暑い日に無理をしないように日頃から心がけましょう。

<熱中症になったときは...>

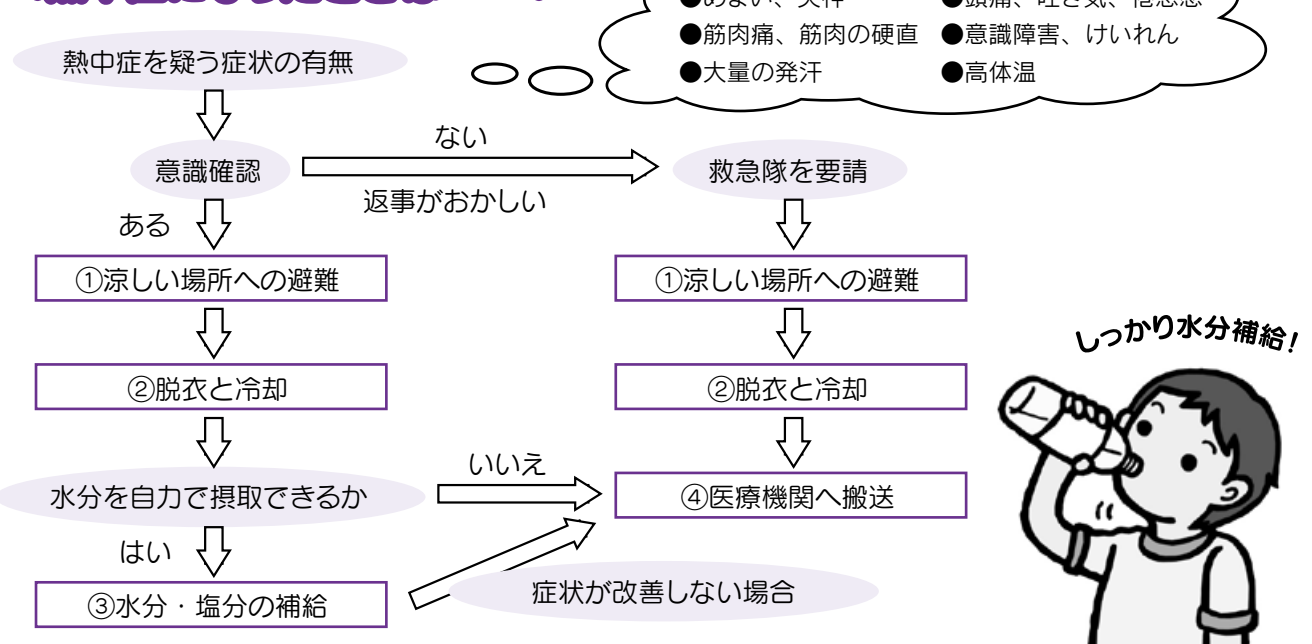

健康かすや21通信



健康かすや21運動チームで、ウォーキング地図「粕屋町からウォーキングで目指せ鹿児島」を作成しました。

粕屋町から鹿児島中央駅まで約26.2kmの九州新幹線ルートを歩くと、歩数にして約44万歩です。1日1万歩を目安に歩く、およそ1か月半で九州を縦断できます。

ウォーキングは健康づくりの第1歩。興味のある方はチャレンジしてみませんか？

「粕屋町からウォーキングで目指せ鹿児島」の記録表は健康センターで配布中です！

◎健康かすや21運動チーム目標
「週1回以上運動をしている人を増やす」

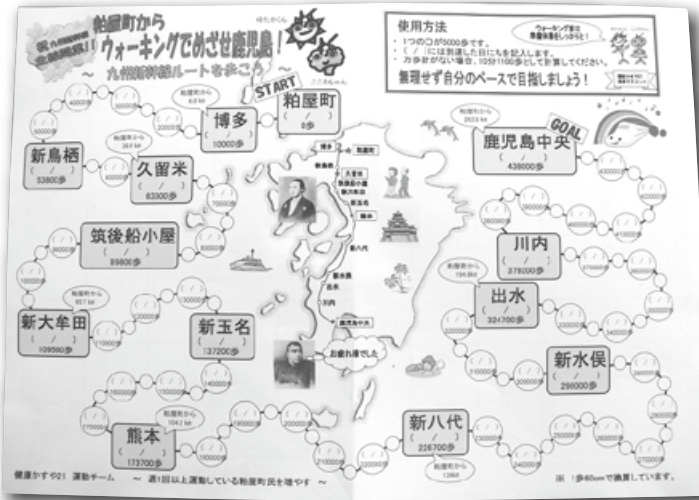

*このチャレンジは、健康かすや21活動のモデル地区(江辻区、戸原区、柚須区)でも実施中です。

●問い合わせ
粕屋町健康センター(粕屋町健康づくり課)
☎(0338)02588

妊娠期からの子育てを応援しています!

5月22日(日)に、健康センターにて「日曜パパとママのたまご学級」を開催しました。

当日は第1子を妊娠中の32組のご夫婦の参加があり、熊丸みつ子先生の講演「育児はとっても楽しいもの」や赤ちゃんのお風呂入れコーナー、新米パパには臨月の重さ(約10kgの重み)をお腹につけての妊婦体験をしていただきました。参加したパパからは、妊婦さんの大変さが分かった、育児に積極的に参加したいなどの感想がありました。

次回は10月2日、2月5日を予定しています。



好評の沐浴体験コーナー

*また、健康センターでは、赤ちゃん訪問を行っています。保健師などが生後1、2か月の間にご家庭を訪問し、体重測定や育児の相談をお受けしています。昨年は年間693人の赤ちゃんにお会いしました。お子様がお生まれになりましたら、訪問いたしますので、よろしくお願いたします。

●問い合わせ
粕屋町健康センター(粕屋町健康づくり課)
☎(0338)02588



32組のご夫婦の参加でした

敬老祝金を支給します

●対象者 平成23年8月1日現在、粕屋町に住所を有し、住民基本台帳に記録されている方で左記の方に支給します。

●支給金額 1万円

●支給時期 該当者に9月中にお届けします。

●問い合わせ

粕屋町介護福祉課高齢者支援係
☎(0338)02209

| 節目の年 | 対象生年月日 |
|----------|----------------------|
| 古希(満70歳) | 昭和16年4月1日～昭和17年3月31日 |
| 喜寿(満77歳) | 昭和9年4月1日～昭和10年3月31日 |
| 傘寿(満80歳) | 昭和6年4月1日～昭和7年3月31日 |
| 米寿(満88歳) | 大正12年4月1日～大正13年3月31日 |
| 卒寿(満90歳) | 大正10年4月1日～大正11年3月31日 |
| 白寿(満99歳) | 明治45年4月1日～大正2年3月31日 |
| 満100歳以上 | 明治45年3月31日以前に生まれた人 |



がん総合検診・社会保険などの被扶養者特定健診のご案内



がんは、医学の進歩などにより、特に進行していない初期の段階で発見し、適切な治療を行うことで、非常に高い確率で治癒できます。平成21年度に実施した粕屋町の「がん検診」にて、15名の方ががん(うち7名が早期がん)が見つかりました。ご自身のため、ご家族のためにがん総合検診を受診しましょう。また、8～11月実施予定の婦人がん検診は定員となりましたので、検診日を追加しております。

さらに、今年度は、社会保険など(粕屋町国民健康保険以外)の被扶養者(ご家族)を対象にした「被扶養者特定健診」を、「がん総合検診」と同時実施で粕屋町健康センターにて実施いたします。

検診の日数、定員枠が少なくなっていくしますので、どうぞお早めにお申し込みください。

- **申し込み** 検診は予約制です。下記へお申し込みください。なお、各検診とも定員になり次第締め切らせていただきます。
- **検診会場** 粕屋町健康センター(役場裏)
- **検診受付時間** 午前8時30分～午前11時
- **自己負担金減免対象者** 75歳以上の方、住民税非課税世帯の方、生活保護受給世帯の方、がん検診推進事業(大腸がん・婦人がん)対象者(無料クーポン券送付済)



健診予約ダイヤル ☎938-2421

【電話予約受付期間】 8月22日(月)～8月26日(金) (午前9時～午後5時)

- * 受付初日はお電話がつながりにくい場合があります。時間をおいておかけ直してください。
- * 被扶養者特定健診をお申し込みの場合は、健康保険証と医療保険者から届いている特定健康診査受診券をご準備の上ご連絡ください。(特定健康診査受診券が届いていない方は、医療保険者にお問い合わせください。)
- * 電話予約期間中は、健康センターに電話されても予約はできません。
- * 電話予約期間後は、健康センターで予約、予約の変更を受付けます。

◎婦人がん検診日を追加しました

| 検診日程 | 事業 | 項目 | 対象者 | 自己負担金 |
|-------------------------------------------------------|--------|-----------------------|------------------------------|-------------------------------|
| 10/24(月) 10/25(火) 11/7(月) 11/8(火) | がん総合検診 | 胃がん | 40歳以上 | 400円 |
| | | 肺がん | 40歳以上 | 100円 |
| | | 大腸がん | 40歳以上 | 200円 |
| | | 前立腺がん | 50歳～80歳男性 | 200円 |
| | | 結核レントゲン | 65歳以上 | 無料 |
| | | 肝炎ウイルス | 40歳以上で初めての方 | 200円 |
| 12/5(月) 12/6(火) | 特定被扶養者 | 問診、計測、血圧測定、検尿、血液検査、診察 | 40歳～75歳未満の社会保険などの被扶養者 | 特定健診受診券記載額 (各保険者により決められた額) |
| ★追加しました 1/23(月) 1/24(火) 2/10(金) 2/11(土・祝) | 婦人がん検診 | 子宮頸がん | ・20歳以上の偶数年齢女性 ・無料クーポン券受領者 | 300円 |
| | | 乳がん | ・40歳以上の偶数年齢女性 ・無料クーポン券受領者 | 500円 |
| | | 骨量測定 | 40～70歳の5歳節目女性 | 200円 |

年齢基準日：平成24年3月31日

●問い合わせ 粕屋町健康づくり課 ☎938-0258 (健康センター直通)

● 国民年金のしくみ

国民年金制度では、すべての人が共通の基礎年金を受けます。厚生年金や共済組合に加入した人は、基礎年金を国民年金から、給料に比例した上乘せの年金をそれぞれの年金制度から受けるようになっていきます。いわゆる二階建ての年金制度です。

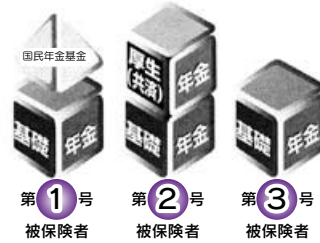

年金

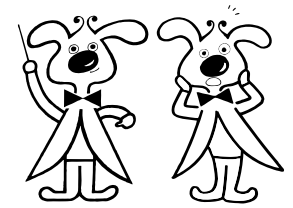

国民年金の3つの柱

- ① 65歳になったら ●● 老齢基礎年金
- ② 病気や事故などで障がい者になったら ●● 障害基礎年金
- ③ 夫が亡くなったとき子のいる妻、又は子に ●● 遺族基礎年金

● 国民年金には国民全員が加入します

国民年金に加入しなければならない人は、日本国内に住所のある20歳以上60歳未満の人たちです。職業や収入を問わず加入します。

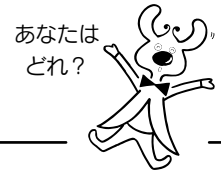

加入者は3つのグループに分けられます

第1号被保険者

自営業者・農林漁業者・無職・自由業者・学生など

【保険料】

保険料は、ご自分で納めます。納めた保険料は社会保険料控除として所得控除の対象になります。年末調整や確定申告の際、忘れずに申告してください。

第2号被保険者

厚生年金や共済組合の加入者
厚生年金や共済組合に加入すると、自動的に国民年金にも加入したことになります。

【保険料】

保険料は、それぞれの年金制度から国民年金制度に支払われていますので、個人で納める必要はありません。

第3号被保険者

厚生年金や共済組合の加入者に扶養されている配偶者

【保険料】

保険料は、納める必要はありませんが、届出をしなければなりません。保険料は、配偶者の加入する年金制度がまとめて負担するしくみになっていますので、配偶者の給料から天引きされることはありません。

● こんなときには届出をしましょう

届出をしなかったために年金を受けられなくなる場合がありますのでご注意ください。

20歳になった人 すでに加入している人

- 20歳になったとき
- 60歳前に会社をやめたとき
- 引っ越したとき
- 結婚して会社員などの配偶者になったとき
- 生活が苦しくて保険料が納められないとき
- 生活保護などを受けるようになったとき



第3号被保険者

第2号被保険者に扶養されている20歳から60歳未満の方

- 配偶者が会社をやめ、自営業になったとき
- 配偶者が転職した（会社が変わった）とき
- ご自身の収入が増えて、配偶者の扶養からはずれたとき
- 配偶者が定年退職などにより年金を受けるようになったとき
- ご自身も会社に勤め、厚生年金に加入したとき
- 離婚したとき



すでに年金を もらっている人

- 住所や支払機関を変えたとき
- 年金の支払通知書をなくしたとき
- 年金を受けている人が死亡したとき
- 2つ以上の年金を受ける権利を得たとき
- 子が年金額の加算対象からはずれたとき

届出の際には、印鑑・年金手帳のほか添付書類が必要な場合がありますので、届出をする前に確認してください。

● 問い合わせ 年金ダイヤル ☎0570-05-1165
東福岡社会保険事務所 ☎651-7129
粕屋町総合窓口課 ☎938-2311 内線447

環境ア・ラ・カルト

○お盆のごみ収集などの休業について(お知らせ)

| ごみの種類 | | 休業期間 |
|----------------------|-------------|-----------------------------------------|
| 可燃ごみの収集 | | 8月13日(土)から 8月15日(月)まで ※振替収集はありません |
| 燃えないごみ・ペットボトルの収集 | | |
| 空缶・空びん・蛍光灯類の収集 | | |
| 粗大ごみの回収 | | 8月13日(土)から 8月15日(月)まで |
| ごみの自己搬入(クリーンパークわかすぎ) | | |
| 剪定ごみの自己搬入(ボタ山ごみ選別場) | | |
| し尿のくみ取り | 福岡衛生工業(株) | |
| | (有)三光社 | |
| | (有)粕屋清掃センター | |

★お盆のご供養物は、川岸や橋の上に放置されると、猫やカラスなどにより荒らされて付近を汚しますので、必ず持ち帰り可燃ごみとして出されるか、次の場所に持ち込んでください。

- 日時 8月15日(月)午後5時から午後9時まで
- 料金 無料
- 持込場所(問い合わせ)
 - まつだハートプラザ・空港東(扇橋交差点角) ☎957-1194
 - やすらぎ会館かすや斎場 (JR伊賀駅前) ☎931-3533



○6月～9月は「ふくおか省エネ・節電県民運動」期間です。

夏場は、エネルギー(電気など)の使用量が増える季節です。
今年の夏は、次の7つの取組みを実行し省エネ・節電に努めましょう。



●こまめにスイッチオフ

使っていない電化製品はこまめに消しましょう。

●待機電力を削減

「スイッチ付タップ」や「プラグを抜く」ことで、使用していないときにも消費される「待機電力」を削減しましょう。

節約額：6,248円/年
節電量：約284kWh/年

●エアコンで節電

夏場の冷房時の室温は28℃を目安にしましょう。
フィルターをこまめに掃除しましょう。

節約額：1,370円/年
節電量：約62kWh/年

●冷蔵庫で節電

ものを詰め込み過ぎないようにしましょう。
熱いものは冷まして入れましょう。
設定温度を「強」から「中」にしましょう。

節約額：2,320円/年
節電量：約105kWh/年

●照明で節電

点灯時間を短くしましょう。
白熱電球をLED電球、電球型蛍光灯に取り替えましょう。

節約額：2,070円/年
節電量：約94kWh/年

●テレビで節電

1日1時間、テレビを見る時間を減らしましょう。

節約額：330円/年
節電量：約15kWh/年

●ライフスタイルで節電

同じ部屋に集まって一家団らんで仲良く節電しましょう。
早寝早起きで夜間の電気使用量を減らしましょう。

(例：20インチ、液晶TV)

粕屋町安全速報

～安全安心、まちづくり粕屋町～

性犯罪 福岡県 全国ワースト第3位

福岡県は、平成22年中の強制わいせつの認知件数が、全国ワースト第3位です。
強姦の認知件数は、全国ワースト第6位
平成22年中の福岡県内における性犯罪(強姦・強制わいせつ)の認知件数は546件で、5年ぶりに減少から増加傾向になっています。

福岡県では、粕屋警察署管内(1市7町)の性犯罪認知件数が、県内ワースト第1位です。

粕屋町でも昨年は、強制わいせつや強姦の認知件数が19件・強盗2件・忍び込み3件・空き巣50件、居空き5件など多数の犯罪を認知しています。

本年になってからも、性犯罪は増加傾向にあります。

このような状況のなか、平成23年7月2日に粕屋警察署において、女子高校生が性犯罪被害に遭わないように、粕屋警察署管内の県立高校の女子高校生を対象にした「粕屋ghs防犯リーダー研修会」が開催されました。

テレビや新聞の性犯罪報道を見ても、「私は大丈夫だろう」「2階だからカギをかけなくてもいいだろう」という安易な気持ちではいけません。

暑くなるにつれて性犯罪、侵入盗(空き巣・居空き・忍び込み)が増加しています。

空き巣・居空き・忍び込みなどの犯罪は、一歩間違えば強盗、強姦、殺人などの重大事件に発展するおそれがあります。

「アツイ夏 蒸し暑く寝苦しい夜… 窓を開けたままで寝ていませんか？」

犯罪者は、錠をかけていても錠を壊し、ガラスを割るなどして屋内に侵入します。

錠をかけていなければ、家の中に侵入してくるのは当然のことです。

●県内における性犯罪の発生状況は、

- ・ 時間的には、周囲の目が少ない夕方から深夜、明け方の時間帯での被害が目立ちます。
- ・ 場所的には、被害現場の大部分が道路上、中高層住宅、駐車場で発生しています。

●犯行の手口としては、

- ・ 帰宅中の被害者を狙ってつけて行き、人気のない暗い場所で襲う。
- ・ 後方からいきなり「口をふさぐ」、「抱きつく」などして、人気のない場所に連れ込む。
- ・ 雨どいや樹木を伝って2階のベランダなどに移り、錠がかかっている場所から侵入して、就寝中の女性を襲う。
- ・ 被害者が自宅玄関で錠を開けた瞬間に室内に押し込む。
- ・ マンションのオートロックが開いているときに住民を装ってエントランス内に侵入し、エレベーター内や非常階段など住民の死角となる場所に連れ込む。

などがあります。

性犯罪から身を守るためには、被害発生時間帯や場所、犯行の手口などを認識し、周囲の状況に警戒心を持って犯人に隙を与えないようにしましょう。

性犯罪は、被害者の羞恥心から届出がなされない場合も多く、事件が潜在化する傾向にありますが、犯人を検挙し、今後の被害者を増やさないためにも、すぐその場から110番通報をしましょう。

(統計資料等：福岡県警察提供)



いちいちきゅうだより

消防職員募集 (粕屋南部消防組合)

●ホームページ
<http://www.kasuyanari-bu-shobo.jp>

●募集職種 消防吏員
 ●職務 消火、救助、救急活動
 及び火災予防などの消防行政
 に関する職務全般

●採用予定人員 8名程度
 ●受付期間 8月1日(月)から
 9月2日(金)まで

●受験資格
 ・昭和61年4月2日から平成
 6年4月1日までに生まれ
 た人

・高等学校以上を卒業した人
 (平成24年3月卒業見込者
 を含む)

※日本国籍を有しない人及び
 地方公務員法第16条に該当
 する人は受験できません。

●試験日 10月16日(日)
 ●試験会場 中部消防署(粕屋
 町大字上大隈55-1)

●問い合わせ

〒811-2204 志免町
 大字田富170 粕屋南部消
 防組合消防本部 総務課
 ☎(095)5111

応急手当普及員講習会 開催のお知らせ

◎応急手当普及員って何？

消防署では、応急手当を皆さ
 んに知っていただくための普及
 活動を行っています。しかし、
 救急車が到着するまでに応急手
 当が行われていたケースはまだ
 まだ少ないのが実情です。助か
 るはずの命を救うために、多く
 の方に応急手当の方法を知って
 いただくことが大切です。そこ
 で、皆さんが応急手当の普及員
 になって応急手当の普及啓発活
 動を行ってみませんか。

◎どうすれば応急手当普及員に
 なるの？

以下の日程の応急手当普及員
 講習会を受講していただき、効
 果測定(実技、筆記)に合格した
 方が応急手当普及員として活動
 できます。

●日時 9月1日(木)～9月3
 日(土) 午前9時～午後6時

(3日間)

●場所 粕屋南部消防本部(防
 災シアター)

●受講資格 粕屋南部消防本部
 管内(志免、須恵、宇美、粕屋、
 篠栗、久山)各町の在住者又
 は在勤で団体などに対して普
 及活動をしていただける方。

●講習内容 心肺蘇生法、A E
 Dの取り扱い方法、その他の
 応急手当などの指導要領。

●受講費用 無料。ただし、テ
 キスト代(3,360円)が必
 要です。

●定員 30名

●募集期間 随時受付いたしま
 す。ただし、定員になり次第
 締め切ります。

●申込方法 南部・中部消防署
 に申込書がありますので、必
 要事項を記載し提出してくだ
 さい。

●問い合わせ
 南部消防署 救急係
 ☎(095)5111
 中部消防署 救急係
 ☎(098)3216

住宅用火災警報器を
 まだ設置していない
 皆さまへ

逃げ遅れによる死者の発生を
 防ぐことを目的として消防法が
 改正され、全国一律にすべての
 住宅に住宅用火災警報器の設置
 が義務付けられています。

住宅火災で死に至った要因の
 うち、不幸にも約6割が「逃げ
 遅れ」となっています。しかし、
 「住宅用火災警報器等を設置し
 ている場合は死者数が約4割
 減」という実績があります。(平
 成22年消防白書から)

住宅用火災警報器は、ホーム
 センター、家電量販店、ガス事
 業者、防災設備取扱店などで販
 売しています。(消防署では販
 売しておりません。)
 併せて、住宅用消火器の購入も
 お勧めします。

●問い合わせ 粕屋南部消防組
 合消防本部 予防課指導係
 ☎(095)6389



原爆犠牲者に黙とうを

8月6日は広島に、8月9日は長崎に原爆が投下された日です。
 当日、広島市と長崎市では、慰霊及び平和祈念式典が行われます。
 8月6日(土)午前8時15分及び8月9日(火)午前11時2分にサイレンを
 鳴らします。サイレンを合図に、追悼と平和祈念のため黙とうを捧げましょう。



暑い時期、熱中症に気をつけて運動しましょう

スポーツドリンクなどで水分、塩分をこまめに取りましょう。

8月の営業についてのお知らせ

◎全館とも休館日なし。お盆も月曜日も営業します

8/1(月)～8/29(月)まで月曜日も全館開館します。
プール、トレーニング室など毎日快適に運動ができます。
月曜日は平日時間での営業となります。

◎8月限定のイベントなど盛りだくさん

「ドームキッズプロジェクト」や「親子で運動教室」なども開催。
大人対象のレッスン(スタジオ、プール)も開講しています。

★施設利用料(2時間)

- ・体育館(当日2時間)及び、武道場、トレーニング室、スタジオ(軽体操室)
300円 一般
150円 高校生・65歳～
- ・プールアリーナ
400円 一般
300円 高校生
200円 小・中学生・65歳～
100円 幼児

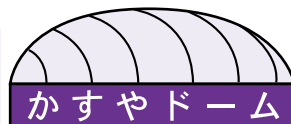

体育館 だよ

☎939-5130

※電話番号を確認の上、お掛けください。

★親子で運動シリーズ企画★ 第3弾・第4弾

★親子でヨガ教室(スタジオ)

- ・日時 8/21(日) 13:00～13:45(45分)
- ・対象 4歳～小学2年生までの子どもとその保護者
- ・料金 1組 1,000円(1組=大人1人につき子ども2人まで)
- ・定員 12組 8/1(月) 11:00～受付開始(体育館受付)

★親子で水遊び教室(プール)

- ・日時 8/26(金) 15:30～16:15(45分)
- ・対象 2歳～未就学児(小学生不可)とその保護者
(オムツがとれている幼児であることが条件です)
- ・料金 1組 1,000円(1組=大人1人につき子ども2人まで)
- ・定員 10組
- ・8/1(月) 11:00～受付開始(体育館受付)



プールアリーナ

- ・25m×7レーン
- ・幼児プール・歩行コース

マナーを守って安全・快適に遊泳しましょう。

- ・ご利用には、水着と水泳キャップが必要となります。
- ・オムツのとれた2歳児からご利用できますが、小学2年生以下の子どもは保護者同伴でのご利用となります。
- ・幼児プールではドーナツ形の浮き輪もご使用できます。
- ・歩行専用コースは大人の方のみがご利用できます。

★仕事帰りに気軽にエクササイズしませんか★ 対象:大人

仕事帰りに1レッスン。仕事帰りにちょっと入れる時間帯のレッスンがスタート。あとの時間も有効に過ごせるかも!?

★期間限定 シェイプアップアクア(プール)

- 水の中でリズムに合わせて楽しく動くエクササイズです。
- ・日時 毎週火曜日 19:20～20:00(40分)
- ・料金 プール利用料+400円 定員 25名

★はじめてのヨガ(スタジオ)

- ゆっくりとした呼吸を意識し、ヨガのポーズをおこなうレッスン。
- ・日時 毎週水曜日 18:30～19:10(40分)
- ・料金 トレーニング室利用料+300円 定員 30名

ドームキッズプロジェクト2011

★苦手克服教室「球技」(事前申込み受付中)

- いろんなボールを使つての投げ方、取り方を練習しよう。
- ・日時 8/22(月)～8/24(水)の3日間 14:30～15:30
- ・対象 小学3～6年生
- ・料金 1,000円 定員 20名



★100スポ ドッジボール大会(事前申込み受付中)

- 学年を問わずみんなで楽しむ事を目的とした大会です。
- ・日時 8/26(金) 13:00～16:00
- ・対象 小学生 料金 各100円 定員 100名

★ステージ制体験会(事前申込み受付中)

- 現在、開催中の子どもスポーツ(フットサル、バレーボール、ハンドボール)を体験し、スポーツを始めてみませんか。
- ・日時 8/23(火) 14:30～15:30
- ・対象 小学生 料金 200円 定員 30名

9月から開催のクール制教室 受付開始日のご案内

詳細は館内チラシなどでご確認ください

★こども水泳教室 第2期(幼稚園年中組～中学生)

- くらげクラス、めだかクラス、いるかクラス、スーパーいるかクラス
- 継続の方 8/6(土) 9:00～ プール受付
- 新規の方 8/20(土) 9:00～ プール受付
- ・1クール 10回 料金 各7,000円 定員 各20～40名

★大人水泳教室 第2期

- ホップクラス、ステップクラス、ジャンプクラス
- 継続・新規とも 8/7(日) 10:30～ プール受付
- ・1クール 10回 料金 各10,000円 定員 各20名

★幼児教室 第2期(幼稚園年中～年長組)

- 体操教室 ミニサッカー教室、鉄棒教室、ハンドボール教室
- 継続・新規とも 8/23(火) 11:00～ 体育館受付
- ・1クール 10回 料金 各7,000円 定員 各16～30名

★こども体操教室 第2期(小学1、2年生)

- 継続・新規とも 8/23(火) 11:00～ 体育館受付
- ・1クール 10回 料金 7,000円 定員 16名

★こどもテニス教室 第3期(幼稚園年中組～小学6年生)

- 幼児クラス、こどもクラス
- 新規の方 8/20(土) 10:00～ 体育館受付
- ・1クール 8回 各8,000円 定員 各10名

★大人テニス教室 第3期

- 新規の方 8/20(土) 10:00～ 体育館受付
- ・1クール 8回 各8,000円 定員 各10名

注) 継続の方…平成23年4月以降に教室受講されている方



トレーニング室 (ご利用は高校生以上)

トレーニング室で運動不足を解消しませんか。

- ・初めての方は初回講習会(毎日4回開催)の受講が必要です。
- ・有酸素運動ができるマシンや、ウェイトトレーニングもできます。
- ・コインロッカー、コインシャワーもごございます。

★100円スポーツ夏休みVer

- ・内容:各曜日とも かけっこ&ボール競技(当日参加)
- 火～金曜 1～6年クラス 13:00～14:00
- 火曜 女子限定クラス 17:00～18:00
- 金曜 1～3年クラス 17:00～18:00 *8/12(金)はお休みです
- ・対象 小学生 料金 各100円 定員 なし

ドームキッズプロジェクトに参加するには、初回到23年度子どもスポーツ登録(無料)を保護者の方に行っていただく必要があります。
*詳しくは館内チラシなどでご確認ください

営業時間

- 体育館 平日 10:00～22:00 ■プール 平日 10:00～21:30
- 土・日・祝日 9:00～21:00 土・日・祝日 10:00～20:30
- (施設予約受付時間は開館30分前まで)

9月以降の
※月曜日は休館日となっています。★ホームページ(教室案内・お知らせなども…)
※祝日営業日は、教室はすべて 休講となります。
<http://www.kasuyadome-sc.jp>



たかどのほうこ絵本原画展・講演会

「まあちゃんのながいかみ」や「つんつくせんせい」でおなじみの、たかどのほうこ先生の絵本原画展と講演会を開催いたします。原画展では2作品(45点)すべての原画を展示いたします。ぜひこの機会に原画ならではの繊細な筆づかいをご鑑賞ください。



絵本原画展 9月6日(火)～19日(月・祝)

*期間中12日(月)は休館日です。

開館時間 10:00～17:00

展示場所 粕屋フォーラム2階歴史資料展示室

展示作品 「つんつくせんせい どうぶつえんにいく」
「ゆかいなさんにんきょうだい きえたおかしのみまき」



たかどのほうこ講演会 「私のおはなしが生まれるまで」

日時 9月18日(日) 14:00～15:30

*当日著書をご購入の方に、講演会後サイン会あり

場所 粕屋フォーラム2階視聴覚室

定員 100名(小学生高学年以上)

申込 9月1日(木)から先着順 *電話でも申込みできます。

託児有 定員15名(10か月～未就学児) 要申込み

第12回布絵本講座受講生募集のお知らせ

毎回大好評の布絵本講座を今年も開講いたします。

日時: 9月8日・15日・22日
10月6日・13日・20日(毎回木曜日)
各日、10:30～12:30の全6回講座

場所: 粕屋フォーラム2階視聴覚室

作品: 「たべたいな～」

材料費: 1,000円

定員: 36名 要申込み

託児有(10か月～未就学児)定員15名 要申込み

申込期間: 8月11日(木)～21日(日)

- *初めて受講される方を優先とさせていただきます。
- *申込多数の場合は、24日(水)に抽選を行います。
- *全日程を受講できる方に限ります。



— 今月のおはなし会 —



☆なつのおはなし会スペシャル☆

8月27日(土) 11:00～ 出演: ひまわり

場所: 2階視聴覚室

○あかちゃん向けおはなし会

第1・3金曜日 11:00～・11:30～
8月5日・19日

○ちいさい子向けおはなし会

第2・4金曜日 11:00～・11:30～
8月12日・26日

○おおきい子向けおはなし会

毎週土曜日 11:00～
8月6日・13日・20日

○小学生向けおはなし会

第1・3日曜日 15:00～
8月7日・21日 場所: 1階おはなしの部屋

週末のミニシアター

『リトル・ブッダ』

1993年/イギリス 他/140分
監督・原案: ヘルナルド・ベルトルツ
出演: キアヌ・リーブス

日時 8月6日(土) 13:30～

場所 粕屋フォーラム 2階視聴覚室

定員 50名

*鑑賞は無料です。お気軽にご参加ください。

粕屋フォーラム雨水調整池新設工事 及び駐車場利用についてのお知らせ



集中豪雨による浸水被害の軽減を図るため、粕屋フォーラム駐車場に雨水調整池の設置工事を行います。工事に伴い出入り口の変更や工事の作業音発生などご不便ご迷惑をおかけいたしますが、皆さまのご理解とご協力をお願いいたします。

*工事期間中は、粕屋フォーラム駐車場の利用可能台数が現在の三分の一程度(46台)となります。できるだけ公共の交通機関をご利用いただきますようお願いいたします。

○工事期間 8月1日(月)～平成24年3月15日(木)

☆ブックリサイクルの本を集めています。

収書期間 8月16日～9月28日

☆展示コーナーの作品を受付中です。詳しくは図書館へ。

8がつ

は、休館日です。

| 日 | 月 | 火 | 水 | 木 | 金 | 土 |
|----|----------|----|----|-------------|----|----|
| | 1 休館 | 2 | 3 | 4 | 5 | 6 |
| 7 | 8 休館 | 9 | 10 | 11 | 12 | 13 |
| 14 | 15 休館 | 16 | 17 | 18 | 19 | 20 |
| 21 | 22 休館 | 23 | 24 | 25 館内整理日 | 26 | 27 |
| 28 | 29 休館 | 30 | 31 | | | |

粕屋町立図書館 ☎939-4646

開館時間 10:00～18:00 (火・水・木・土・日)

時間 10:00～19:00 (金曜日のみ)

ホームページアドレスが変わりました。

■PC版

<http://libkasuya.jp/>

■携帯版

<https://ilisod001.apsel.jp/kasuya-lib/wopc/pc/mSrv?dsp=TP>



インターネットで予約ができます。
くわしくは粕屋町立図書館ホームページ、又は図書館へお尋ねください。



文化だより

No.235

粕屋町文化協会でご企画されたコーナーです。

YOSAKOIかすや祭り出演のための練習日

- 曲目 「につぼんワッショイ」 唄 麻 はるか
- 指導講師 深山喜公幸他
- 練習日 8月6日(土) 17日(水) 23日(火)
9月7日(水) 10日(土) 14日(水) 29日(木)
10月5日(水)

部の紹介

◆表 装

表装の部の歴史は、古く、やがて三十年を迎える。かつては、旧粕屋町中央公民館(現 粕屋町立図書館・歴史資料館駐車場)で産声を上げた。

故・山田伊佐久先生の御指導のもと20名程度のメンバーが、二教室にて教わった経緯がある。「掛軸」自体が、家の生活様式に溶け込んでいたが、時代の流れとは言え、現今では、その場所

も少なくなってきた。しかし、掛軸の素晴らしい作品を静かに鑑賞するのも、衣服の清涼剤にもなる。

作業は、実に時間のかかる仕事で、仕上げまでに、三枚の和紙を貼っていくのだが、一枚貼っては二週間自然風乾させる。

まだまだ未熟ですが、一生懸命描いた作品たちです。何卒、皆さま、ご高覧賜りますようお願い申し上げます。

☎(0938)58001 本郷



県展会場入選作の前で

その後やっと上下の棒の取り付けと紐付けとなる。かなり手先に神経を使って作業しないと、「皺」や「汚れ」「接着不良」「バランス」など、結果として出てくるので大変だが、納得のいく作品までには、なかなか出来ないのが実情ながら、ボケ防止の意味も兼ね、まだまだ続けていきたい趣味の作業です。

● 問い合わせ

野崎 ☎(0938)1544



◆菊声会 A

私たちの教室は、本年16年目になります。(平成7年に発足)

現在5人の会員で石橋先生の指導により楽しく歌を楽しんでおります。発足当時はどうなる事になるのかと心配していましたが、現在は、全員がものすごい上達ぶりです。発表のステージに立つことをとても楽しみにしています。

今後元気で楽しく、長く歌っていきます。(平均年齢67歳)

新会員募集(女性年齢不問)多数の連絡をお待ちしています。

● 練習場所 サンレイクかすや第一会議室

● 練習日 第1・第3火曜日

● 連絡先 藤谷陸三

☎(0938)35109

◆お箏 さくら会

箏の音に心 和らぎ踊る

音楽には、人の心を癒したり、あたたかく包んでくれる大きな力があると信じております。多くの楽器の中から、日本の伝統楽器、箏を私たちは選び、心ときめかせ和らぎを感じています。生涯学習の一つとして「やっていてよかった」と心から思える日がくると信じています。

箏は一見、優雅に又、難しそうに見えるのですが、なかなか、右手、左手、歌、右脳左脳、小さい子から年配の方まで、幅広く楽しめる楽器です。

一本の弦から広がる無限の広がり合奏する楽しさ、一人弾き、まずは、初めてみましょう。



本郷 蓉子 絵画展示会のご案内

● 日時 9月3日(土)〜2か月間 午前10時〜午後4時

● 場所 九州酢造2階ギャラリー

1(粕屋町酒殿815-1)

☎(0938)3678 案浦

この度、郡展で無鑑査に認定されたのを記念して、これまで描きためてきた日本画・水彩画を展示させていただくことになりました。葦、水辺、花などを中心に描いた(F50号・F30号を含む)十数点を計画しております。