



## 「粕屋町の総合窓口」が総務大臣表彰を受賞



片山総務大臣(写真左)と写真に納まる篠崎町長(写真右)

第61回「電波の日」及び平成23年度「情報通信月間」にあたり、情報通信の発展に貢献した団体として、粕屋町が表彰されました。

これは、「住民サービスの向上と業務の効率化のために、地方公共団体内外の情報システムを連携するための標準仕様である、地域情報プラットフォームを活用して、住民手続きのワンストップ化などを実現するインテリジェント型総合窓口サービスを、全国の地方公共団体に先駆けて開始し、地域情報化の進展に多大な貢献をした」として、同賞が授与されたものです。

粕屋町は、「住民が主役」の行政運営を信念にまちづくりを進めています。

今後とも、住民の視点に立ったサービスを提供するために職員一丸となって励んでまいりますので、粕屋町に暮らして良かったと実感でき、粕屋町民であることを誇れる町とともに築いてまいりましょう。

# のちのまちわだい

このコーナーでは、あなたのまわりの身近な出来事や話題を待っています。

電話で結構です。粕屋町協働のまちづくり課まで。

☎ 938-0173 FAX 938-3150

## 粕屋JVBC (ジュニアバレーボールクラブ) 男子・女子チームが アベック九州大会へ

6月25日(土)・26日(日)の両日、田川市総合体育館ほかで全日本バレーボール小学生福岡県大会が開催されました。福岡県内には、男子約50チーム、女子約200チームもあり、この県大



県大会準優勝の女子チームの皆さん



県大会第3位の男子チームの皆さん

会出場をかけた地区大会が5月から始まりました。両チームとも、粕屋地区大会を制し、6月の中部地区大会では男女ともにバート優勝を成し遂げ、県大会での一位シード権を獲得されました。

県大会には各地区で激戦を勝ち抜いた強豪チームが集まる中、男子チームが準決勝まで進み、女子が決勝戦まで勝ち進みました。両チームともフルセットにもつれ込む接戦の末、惜しくも敗れましたが、男子は3位・女子は準優勝という輝かしい成績を残し、鹿児島県で開催される九州大会(8月19日～21日開催)に福岡県代表として出場することになりました。

「九州大会では、心を一つに、ボールを拾ってつなぎまくり、コートの中を全力でかけ回ってきます。」「男子は九州大会三回目の優勝と、女子は2回目の優勝を目指し、男女アベックで九州制覇を目標にして頑張っています。」と抱負を述べられました。

九州大会でのご活躍を心からお祈り申し上げます。

## 人権擁護委員の 森 紘さんが 表彰されました



森 紘さん

平成15年1月1日から、人権擁護委員として活動いただいています森紘さん(内橋一区)が、多年にわたって人権擁護活動に尽くされたことに対し、5月26日に全国人権擁護委員連合会長より表彰状が贈られました。

人権擁護委員は私たちの人権に関する身近な相談相手です。

主な活動は、福岡法務局(常設)や粕屋町福祉センターでの相談受付です。また、人権啓発について「人権の花」運動や街頭啓発、講演などを行っています。

当町では年6回、人権擁護委員5人の方による特設人権相談が開催されています。家庭内の問題、近隣とのトラブル、いじめなど子どもの人権に関する問題、差別の問題など幅の広い相談をすることができます。

相談は無料で、むずかしい手続もなく、秘密は固く守られます。

〈次回の特設人権相談〉

●日時 8月2日(火)

午前10時～午後3時

●場所 粕屋町福祉センター

●問い合わせ

粕屋町総務課庶務人事係

☎(938)0162

※開設日などは、広報かすや行事予定表や町ホームページにも掲載しています。

## 生涯学習研修会を開催

6月12日(日)、「平成23年度粕屋町生涯学習研修会」を、サンレイクかすや多目的ホールで開催しました。

研修会には、町議会議員・各種委員会委員・各分館・学校関係者・各種団体の皆さんなど約200人が参加。案浦社会教育委員より、今年度の社会教育計画書に記載の具体的活動予定や掲載の仕方が変わった点などの説明がありました。



金子さんの講演の様子

また、「地域住民とともに築く安全安心なまちづくり」と題し、第一警備保障株式会社教育室次長の金子昌隆氏の講演が行われました。

金子さんは、小中学校のPTA会長としてご活躍されていたころ、平成9年8月に春日市で小学校児童殺害事件が発生。事件の解決に貢献され、地域の防犯、安全安心のまちづくりを願って、現在も福岡県安全安心まちづくりアドバイザー・筑紫地区防犯協会会長などを務められています。

スクリーンを使って、時にはユーモアを交え、安全安心のまちづくりの活動事例やポイントを分かりやすくお話しいただきました。



粕屋町社会教育委員の皆さん



## 第21回 粕屋町町民 囲碁・将棋大会

第21回粕屋町町民囲碁・将棋大会が6月19日(日)、サンレイクかすやで開催され、小学校1年生から88歳までの合計54名が、熱戦を繰り広げました。

この大会は愛好者の親睦などを目的に毎年開かれ、町長杯、議長杯、社会福祉杯、文化協会杯の各クラスで戦われました。

大会成績は左記のとおりです。

〈囲碁〉

	優勝	準優勝	3位
町長杯	伴 勝宣	金丸 文雄	上野 達木
議長杯	八島 勝磨	野田 陽	草場喜代美
社会福祉杯	山下 昌彦	明永 知堂	片島 毅
文化協会杯	平田 健也	澤田 茂行	河辺 孝義

〈将棋〉

	優勝	準優勝
町長杯	小山 真彦	岩田 均
議長杯	安松 辰男	稲葉 禎三
社会福祉杯	稲永 勝利	井手 智実
文化協会杯	小倉 祥太	権藤鈴之介



# 同じ校名の石巻市立大川小学校に 「がんばって」と義援金を贈る

粕屋町立大川小学校



大川小学校児童会の皆さん



大隈分館子ども会の皆さん

東日本大震災で甚大な被害が出た宮城県石巻市立大川小学校に、粕屋町立大川小学校の児童が義援金を贈りました。同校では地震発生後、3月に町経由で既に義援金を贈っていました。同じ校名の石巻市立大川小学校の全校児童の7割が死亡・行方不明にな

っているという報道を見聞きした児童が、「同じ学校名同士、何か役に立つものを贈りたい。」と提案したものです。これを受け、学校側が先方に電話で打診したところ、既に全国からたくさんのお金や物資や学用品が届いていたことから、改めて募金活動をされ

ました。小学校児童会で学校の運動会時に募金を呼びかけたり、大隈分館子ども会では、廃品回収で得たお金を募金されたり、同校PTAからも募金の協力があり、総額105,281円を義援金として、先方の学校に直接送金されました。児童の皆さんからは、「こ

のお金を一日でも早い復興のために使ってほしい。」「教科書やノートなど、文房具を揃えるのに使ってほしい。」「リーダーなど楽器を買うために使ってほしい。」「などの声が聞かれました。石巻市立大川小学校を始め、被災地の一日も早い復旧・復興をお祈りいたします。



## 地域からの防災情報

この度、若宮区長今泉弘氏とフレスコ93オーナーの松山正治氏、安河内ビルオーナーの安河内明氏の話し合いにより、マンションの通路や踊り場を災害時に二時避難

場所」として提供していただくようになりました。昨年には、粕屋町でもゲリラ豪雨が発生し、また今年3月に東日本大震災が起きるなど、防災への関心が高まる中、粕屋町内では初めての取り組みです。近隣にお住まいの方などで、緊急時に高いところに避難する必要がある場合は、ご利用

ください。

- ・フレスコ93(若宮2丁目8-20)
- ・安河内ビル(若宮1丁目3-6)

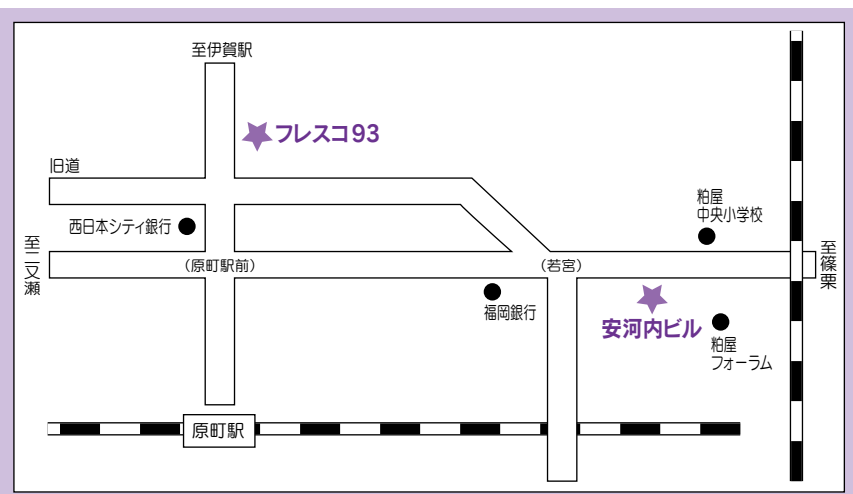

# 熱中症にご注意! ~予防と対策~



熱中症は気温などの環境条件だけではなく、体調や暑さに対する慣れなどが影響して起こります。そのため、急に暑くなった日や、久しぶりに暑い環境で活動したときには体温調節がうまくいかずに熱中症で倒れる人が多くなっています。

熱中症は適切な予防法を知っていれば防ぐことができます。正しい知識を持って予防を心がけ、熱中症になったときに適切な処置を行うことができるように、予防・対処法をご案内します。

## ● こまめに水分補給しましょう

子どもや高齢者は体内の水分が不足しがちです。のどが渴いたと感じる前に飲むことが大切です。汗をたくさんかいたときには塩分の補給も忘れずに。

## ● エアコン・扇風機を上手に使用しましょう

最近では室内や夜間での熱中症が多く発生しています。部屋に熱がこもらないように、風向きを調節したり温度設定を工夫したりなど、上手に使用しましょう。また、部屋の見やすい場所に温度計や湿度計を置いて確認するのも良いでしょう。

## ● 日頃の体調管理を心がけましょう

子ども、高齢者、体調の悪い人、持病のある人などが特に熱中症になりやすいと言われています。熱中症患者のおよそ半数は高齢者(65歳以上)です。暑い日に無理をしないように日頃から心がけましょう。

### <熱中症になったときは...>

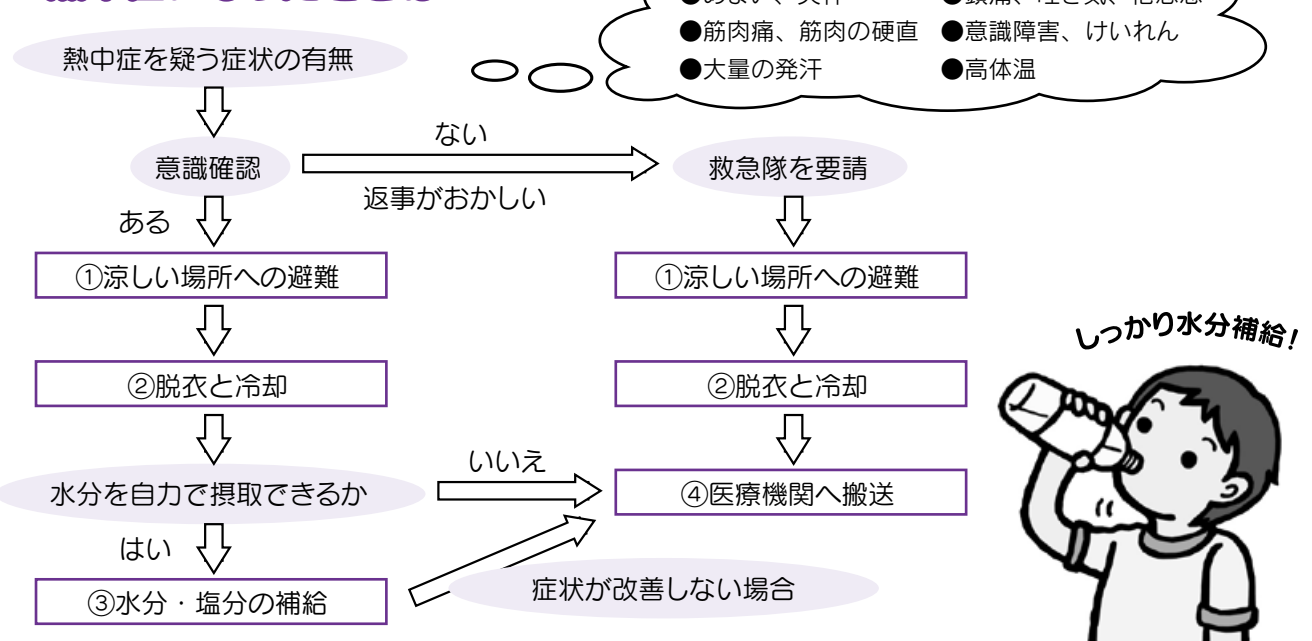

(環境省 熱中症~ご存知ですか? 予防・対処法~ より)

# 健康かすや21通信



健康かすや21運動チームで、ウォーキング地図「粕屋町からウォーキングで目指せ鹿児島」を作成しました。

粕屋町から鹿児島中央駅まで約26.2kmの九州新幹線ルート

を歩くと、歩数にして約44万歩です。1日1万歩を目安に歩く

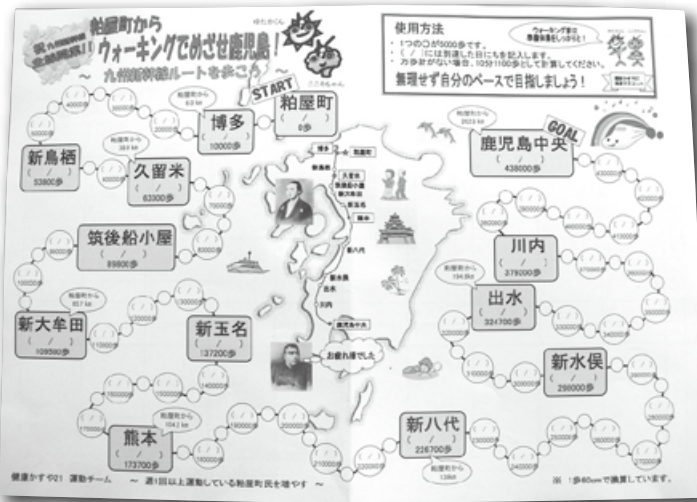

ウォーキングは健康づくりの第1歩。興味のある方はチャレンジしてみませんか？

「粕屋町からウォーキングで目指せ鹿児島」の記録表は健康センターで配布中です！

◎健康かすや21運動チーム目標  
「週1回以上運動をしている人を増やす」

\*このチャレンジは、健康かすや21活動のモデル地区(江辻区、戸原区、柚須区)でも実施中です。

●問い合わせ  
粕屋町健康センター  
(粕屋町健康づくり課)  
☎(038)02588

## 妊娠期からの子育てを応援しています!

5月22日(日)に、健康センターにて「日曜パパとママのたまご学級」を開催しました。

当日は第1子を妊娠中の32組のご夫婦の参加があり、熊丸みつ子先生の講演「育児はとっても楽しいもの」や赤ちゃんのお風呂入れコーナー、新米パパには臨月の重さ(約10kgの重み)をお腹につけての妊婦体験をしていただきました。参加したパパからは、妊婦さんの大変さが分かった、育児に積極的に参加したいなどの感想がありました。



好評の沐浴体験コーナー

\*また、健康センターでは、赤ちゃん訪問を行っています。保健師などが生後1〜2か月の間にご家庭を訪問し、体重測定や育児の相談をお受けしています。昨年は年間693人の赤ちゃんにお会いしました。お子様がお生まれになりましたら、訪問いたしますので、よろしくお願いたします。



32組のご夫婦の参加でした

●問い合わせ  
粕屋町健康センター(粕屋町健康づくり課)  
☎(038)02588

## 敬老祝金を支給します

●対象者 平成23年8月1日現在、粕屋町に住所を有し、住民基本台帳に記録されている方で左記の方に支給します。

●支給金額 1万円

●支給時期 該当者に9月中にお届けします。

●問い合わせ

粕屋町介護福祉課高齢者支援係  
☎(038)02209

節目の年	対象生年月日
古希(満70歳)	昭和16年4月1日～昭和17年3月31日
喜寿(満77歳)	昭和9年4月1日～昭和10年3月31日
傘寿(満80歳)	昭和6年4月1日～昭和7年3月31日
米寿(満88歳)	大正12年4月1日～大正13年3月31日
卒寿(満90歳)	大正10年4月1日～大正11年3月31日
白寿(満99歳)	明治45年4月1日～大正2年3月31日
満100歳以上	明治45年3月31日以前に生まれた人



# がん総合検診・社会保険などの被扶養者特定健診のご案内



がんは、医学の進歩などにより、特に進行していない初期の段階で発見し、適切な治療を行うことで、非常に高い確率で治癒できます。平成21年度に実施した粕屋町の「がん検診」にて、15名の方ががん(うち7名が早期がん)が見つかりました。ご自身のため、ご家族のためにがん総合検診を受診しましょう。また、8～11月実施予定の婦人がん検診は定員となりましたので、検診日を追加しております。

さらに、今年度は、社会保険など(粕屋町国民健康保険以外)の被扶養者(ご家族)を対象にした「被扶養者特定健診」を、「がん総合検診」と同時実施で粕屋町健康センターにて実施いたします。

検診の日数、定員枠が少なくなっていくしますので、どうぞお早めにお申し込みください。

- **申し込み** 検診は予約制です。下記へお申し込みください。なお、各検診とも定員になり次第締め切らせていただきます。
- **検診会場** 粕屋町健康センター(役場裏)
- **検診受付時間** 午前8時30分～午前11時
- **自己負担金減免対象者** 75歳以上の方、住民税非課税世帯の方、生活保護受給世帯の方、がん検診推進事業(大腸がん・婦人がん)対象者(無料クーポン券送付済)



## 健診予約ダイヤル ☎938-2421

【電話予約受付期間】 8月22日(月)～8月26日(金) (午前9時～午後5時)

- \* 受付初日はお電話がつながりにくい場合があります。時間をおいておかけ直してください。
- \* 被扶養者特定健診をお申し込みの場合は、健康保険証と医療保険者から届いている特定健康診査受診券をご準備の上ご連絡ください。(特定健康診査受診券が届いていない方は、医療保険者にお問い合わせください。)
- \* 電話予約期間中は、健康センターに電話されても予約はできません。
- \* 電話予約期間後は、健康センターで予約、予約の変更を受付けます。

### ◎婦人がん検診日を追加しました

検診日程	事業	項目	対象者	自己負担金
10/24(月) 10/25(火) 11/7(月) 11/8(火)	がん総合検診	胃がん	40歳以上	400円
		肺がん	40歳以上	100円
		大腸がん	40歳以上	200円
		前立腺がん	50歳～80歳男性	200円
		結核レントゲン	65歳以上	無料
		肝炎ウイルス	40歳以上で初めての方	200円
12/5(月) 12/6(火)	被扶養者特定健診	問診、計測、血圧測定、検尿、血液検査、診察	40歳～75歳未満の社会保険などの被扶養者	特定健診受診券記載額 (各保険者により決められた額)
★追加しました 1/23(月) 1/24(火) 2/10(金) 2/11(土・祝)	婦人がん検診	子宮頸がん	・20歳以上の偶数年齢女性 ・無料クーポン券受領者	300円
		乳がん	・40歳以上の偶数年齢女性 ・無料クーポン券受領者	500円
		骨量測定	40～70歳の5歳節目女性	200円

年齢基準日：平成24年3月31日

●問い合わせ 粕屋町健康づくり課 ☎938-0258 (健康センター直通)

## ● 国民年金のしくみ

国民年金制度では、すべての人が共通の基礎年金を受けます。厚生年金や共済組合に加入した人は、基礎年金を国民年金から、給料に比例した上乘せの年金をそれぞれの年金制度から受けるようになっていきます。いわゆる二階建ての年金制度です。

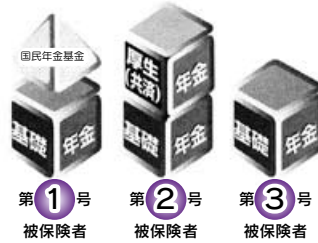

# 年金

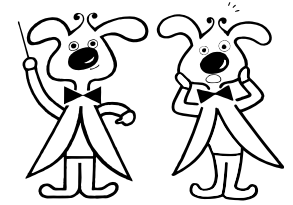

### 国民年金の3つの柱

- ① 65歳になったら ●● 老齢基礎年金
- ② 病気や事故などで障がい者になったら ●● 障害基礎年金
- ③ 夫が亡くなったとき子のいる妻、又は子に ●● 遺族基礎年金

## ● 国民年金には国民全員が加入します

国民年金に加入しなければならない人は、日本国内に住所のある20歳以上60歳未満の人たちです。職業や収入を問わず加入します。

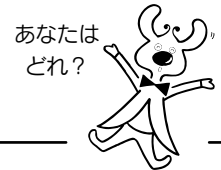

加入者は3つのグループに分けられます

### だいいちごうひほけんしゃ 第1号被保険者

自営業者・農林漁業者・無職・自由業者・学生など

#### 【保険料】

保険料は、ご自分で納めます。納めた保険料は社会保険料控除として所得控除の対象になります。年末調整や確定申告の際、忘れずに申告してください。

### だいにごうひほけんしゃ 第2号被保険者

厚生年金や共済組合の加入者  
厚生年金や共済組合に加入すると、自動的に国民年金にも加入したことになります。

#### 【保険料】

保険料は、それぞれの年金制度から国民年金制度に支払われていますので、個人で納める必要はありません。

### だいさんごうひほけんしゃ 第3号被保険者

厚生年金や共済組合の加入者に扶養されている配偶者

#### 【保険料】

保険料は、納める必要はありませんが、届出をしなければなりません。保険料は、配偶者の加入する年金制度がまとめて負担するしくみになっていますので、配偶者の給料から天引きされることはありません。

## ● こんなときには届出をしましょう

届出をしなかったために年金を受けられなくなる場合がありますのでご注意ください。

### 20歳になった人 すでに加入している人

- 20歳になったとき
- 60歳前に会社をやめたとき
- 引っ越したとき
- 結婚して会社員などの配偶者になったとき
- 生活が苦しくて保険料が納められないとき
- 生活保護などを受けるようになったとき



### 第3号被保険者

第2号被保険者に扶養されている20歳から60歳未満の方

- 配偶者が会社をやめ、自営業になったとき
- 配偶者が転職した（会社が変わった）とき
- ご自身の収入が増えて、配偶者の扶養からはずれたとき
- 配偶者が定年退職などにより年金を受けるようになったとき
- ご自身も会社に勤め、厚生年金に加入したとき
- 離婚したとき



### すでに年金を もらっている人

- 住所や支払機関を変えたとき
- 年金の支払通知書をなくしたとき
- 年金を受けている人が死亡したとき
- 2つ以上の年金を受ける権利を得たとき
- 子が年金額の加算対象からはずれたとき

届出の際には、印鑑・年金手帳のほか添付書類が必要な場合がありますので、届出をする前に確認してください。

● 問い合わせ 年金ダイヤル ☎0570-05-1165  
東福岡社会保険事務所 ☎651-7129  
粕屋町総合窓口課 ☎938-2311 内線447



# 環境ア・ラ・カルト

## ○お盆のごみ収集などの休業について(お知らせ)

ごみの種類		休業期間
可燃ごみの収集		8月13日(土)から 8月15日(月)まで ※振替収集はありません
燃えないごみ・ペットボトルの収集		
空缶・空びん・蛍光灯類の収集		
粗大ごみの回収		8月13日(土)から 8月15日(月)まで
ごみの自己搬入(クリーンパークわかすぎ)		
剪定ごみの自己搬入(ボタ山ごみ選別場)		
し尿のくみ取り	福岡衛生工業(株)	
	(有)三光社	
	(有)粕屋清掃センター	

★お盆のご供養物は、川岸や橋の上に放置されると、猫やカラスなどにより荒らされて付近を汚しますので、必ず持ち帰り可燃ごみとして出されるか、次の場所に持ち込んでください。

- 日時 8月15日(月)午後5時から午後9時まで
- 料金 無料
- 持込場所(問い合わせ)
  - まつだハートプラザ・空港東(扇橋交差点角) ☎957-1194
  - やすらぎ会館かすや斎場 (JR伊賀駅前) ☎931-3533



## ○6月～9月は「ふくおか省エネ・節電県民運動」期間です。

夏場は、エネルギー(電気など)の使用量が増える季節です。  
今年の夏は、次の7つの取組みを実行し省エネ・節電に努めましょう。



### ●こまめにスイッチオフ

使っていない電化製品はこまめに消しましょう。

### ●待機電力を削減

「スイッチ付タップ」や「プラグを抜く」ことで、使用していないときにも消費される「待機電力」を削減しましょう。

節約額：6,248円/年  
節電量：約284kWh/年

### ●エアコンで節電

夏場の冷房時の室温は28℃を目安にしましょう。  
フィルターをこまめに掃除しましょう。

節約額：1,370円/年  
節電量：約62kWh/年

### ●冷蔵庫で節電

ものを詰め込み過ぎないようにしましょう。  
熱いものは冷まして入れましょう。  
設定温度を「強」から「中」にしましょう。

節約額：2,320円/年  
節電量：約105kWh/年

### ●照明で節電

点灯時間を短くしましょう。  
白熱電球をLED電球、電球型蛍光灯に取り替えましょう。

節約額：2,070円/年  
節電量：約94kWh/年

### ●テレビで節電

1日1時間、テレビを見る時間を減らしましょう。

節約額：330円/年  
節電量：約15kWh/年

### ●ライフスタイルで節電

同じ部屋に集まって一家団らんで仲良く節電しましょう。  
早寝早起きで夜間の電気使用量を減らしましょう。

(例：20インチ、液晶TV)

# 粕屋町安全速報

～安全安心、まちづくり粕屋町～

## 性犯罪 福岡県 全国ワースト第3位

福岡県は、平成22年中の強制わいせつの認知件数が、全国ワースト第3位です。  
強姦の認知件数は、全国ワースト第6位  
平成22年中の福岡県内における性犯罪(強姦・強制わいせつ)の認知件数は546件で、5年ぶりに減少から増加傾向になっています。

福岡県では、粕屋警察署管内(1市7町)の性犯罪認知件数が、県内ワースト第1位です。

粕屋町でも昨年は、強制わいせつや強姦の認知件数が19件・強盗2件・忍び込み3件・空き巣50件、居空き5件など多数の犯罪を認知しています。

本年になってからも、性犯罪は増加傾向にあります。

このような状況のなか、平成23年7月2日に粕屋警察署において、女子高校生が性犯罪被害に遭わないように、粕屋警察署管内の県立高校の女子高校生を対象にした「粕屋ghs防犯リーダー研修会」が開催されました。

テレビや新聞の性犯罪報道を見ても、「私は大丈夫だろう」「2階だからカギをかけなくてもいいだろう」という安易な気持ちではいけません。

暑くなるにつれて性犯罪、侵入盗(空き巣・居空き・忍び込み)が増加しています。

空き巣・居空き・忍び込みなどの犯罪は、一歩間違えば強盗、強姦、殺人などの重大事件に発展するおそれがあります。

**「アツイ夏 蒸し暑く寝苦しい夜… 窓を開けたままで寝ていませんか？」**

犯罪者は、錠をかけていても錠を壊し、ガラスを割るなどして屋内に侵入します。

錠をかけていなければ、家の中に侵入してくるのは当然のことです。

●県内における性犯罪の発生状況は、

- ・ 時間的には、周囲の目が少ない夕方から深夜、明け方の時間帯での被害が目立ちます。
- ・ 場所的には、被害現場の大部分が道路上、中高層住宅、駐車場で発生しています。

●犯行の手口としては、

- ・ 帰宅中の被害者を狙ってつけて行き、人気のない暗い場所で襲う。
- ・ 後方からいきなり「口をふさぐ」、「抱きつく」などして、人気のない場所に連れ込む。
- ・ 雨どいや樹木を伝って2階のベランダなどに移り、錠がかかかっていない場所から侵入して、就寝中の女性を襲う。
- ・ 被害者が自宅玄関で錠を開けた瞬間に室内に押し込む。
- ・ マンションのオートロックが開いているときに住民を装ってエントランス内に侵入し、エレベーター内や非常階段など住民の死角となる場所に連れ込む。

などがあります。

性犯罪から身を守るためには、被害発生時間帯や場所、犯行の手口などを認識し、周囲の状況に警戒心を持って犯人に隙を与えないようにしましょう。

性犯罪は、被害者の羞恥心から届出がなされない場合も多く、事件が潜在化する傾向にありますが、犯人を検挙し、今後の被害者を増やさないためにも、すぐその場から110番通報をしましょう。

(統計資料等：福岡県警察提供)



# いちいちきゅうだより

## 消防職員募集 (粕屋南部消防組合)

●ホームページ  
<http://www.kasuyanaru-bu-shobo.jp>

- 募集職種 消防吏員
- 職務 消火、救助、救急活動及び火災予防などの消防行政に関する職務全般

- 採用予定人員 8名程度
- 受付期間 8月1日(月)から9月2日(金)まで
- 受験資格
  - ・昭和61年4月2日から平成6年4月1日までに生まれた人
  - ・高等学校以上を卒業した人(平成24年3月卒業見込者を含む)

- ※日本国籍を有しない人及び地方公務員法第16条に該当する人は受験できません。
- 試験日 10月16日(日)
- 試験会場 中部消防署(粕屋町大字上大隈55-1)
- 問い合わせ
  - 〒811-2204 志免町大字田富170 粕屋南部消防組合消防本部 総務課
  - ☎(035)5111

### 応急手当普及員講習会 開催のお知らせ

◎応急手当普及員って何？

消防署では、応急手当を皆さんに知っていただくための普及活動を行っています。しかし、救急車が到着するまでに応急手当が行われていたケースはまだ少ないのが実情です。助かるはずの命を救うために、多くの方に応急手当の方法を知っていただくことが大切です。そこで、皆さんが応急手当の普及員になって応急手当の普及啓発活動を行ってみませんか。

◎どうすれば応急手当普及員になれるの？

以下の日程の応急手当普及員講習会を受講していただき、効果測定(実技、筆記)に合格した方が応急手当普及員として活動できます。

- 日時 9月1日(木)～9月3日(土) 午前9時～午後6時

(3日間)

- 場所 粕屋南部消防本部(防災シアター)
- 受講資格 粕屋南部消防本部管内(志免、須恵、宇美、粕屋、篠栗、久山)各町の在住者又は在勤で団体などに対して普及活動をしていただける方。
- 講習内容 心肺蘇生法、AEDの取り扱い方法、その他の応急手当などの指導要領。
- 受講費用 無料。ただし、テキスト代(3,360円)が必要です。
- 定員 30名
- 募集期間 随時受付いたします。ただし、定員になり次第締め切ります。
- 申込方法 南部・中部消防署に申込書がありますので、必要事項を記載し提出してください。

●問い合わせ

- 南部消防署 救急係 ☎(035)5111
- 中部消防署 救急係 ☎(038)3216

住宅用火災警報器をまだ設置していない皆さまへ

逃げ遅れによる死者の発生を防ぐことを目的として消防法が改正され、全国一律にすべての住宅に住宅用火災警報器の設置が義務付けられています。

住宅火災で死に至った要因のうち、不幸にも約6割が「逃げ遅れ」となっています。しかし、「住宅用火災警報器等を設置している場合は死者数が約4割減」という実績があります。(平成22年消防白書から)

住宅用火災警報器は、ホームセンター、家電量販店、ガス事業者、防災設備取扱店などで販売しています。(消防署では販売しておりません。)

●問い合わせ 粕屋南部消防組合消防本部 予防課指導係 ☎(035)6389



## 原爆犠牲者に黙とうを

8月6日は広島に、8月9日は長崎に原爆が投下された日です。当日、広島市と長崎市では、慰霊及び平和祈念式典が行われます。8月6日(土)午前8時15分及び8月9日(火)午前11時2分にサイレンを鳴らします。サイレンを合図に、追悼と平和祈念のため黙とうを捧げましょう。



## 暑い時期、熱中症に気をつけて運動しましょう

スポーツドリンクなどで水分、塩分をこまめに取りましょう。

### 8月の営業についてのお知らせ

#### ◎全館とも休館日なし。お盆も月曜日も営業します

8/1(月)～8/29(月)まで月曜日も全館開館します。  
プール、トレーニング室など毎日快適に運動ができます。  
月曜日は平日時間での営業となります。

#### ◎8月限定のイベントなど盛りだくさん

「ドームキッズプロジェクト」や「親子で運動教室」なども開催。  
大人対象のレッスン(スタジオ、プール)も開講しています。

## ★施設利用料(2時間)

- ・体育館(当日2時間)及び、武道場、トレーニング室、スタジオ(軽体操室)  
300円 一般  
150円 高校生・65歳～
- ・プールアリーナ  
400円 一般  
300円 高校生  
200円 小・中学生・65歳～  
100円 幼児



☎939-5130

※電話番号を確認の上、お掛けください。

## ★親子で運動シリーズ企画★ 第3弾・第4弾

### ★親子でヨガ教室(スタジオ)

- ・日時 8/21(日) 13:00～13:45(45分)
- ・対象 4歳～小学2年生までの子どもとその保護者
- ・料金 1組 1,000円(1組=大人1人につき子ども2人まで)
- ・定員 12組 8/1(月) 11:00～受付開始(体育館受付)

### ★親子で水遊び教室(プール)

- ・日時 8/26(金) 15:30～16:15(45分)
- ・対象 2歳～未就学児(小学生不可)とその保護者  
(オムツがとれている幼児であることが条件です)
- ・料金 1組 1,000円(1組=大人1人につき子ども2人まで)
- ・定員 10組
- ・8/1(月) 11:00～受付開始(体育館受付)



## プールアリーナ

- ・25m×7レーン
- ・幼児プール・歩行コース

### マナーを守って安全・快適に遊泳しましょう。

- ・ご利用には、水着と水泳キャップが必要となります。
- ・オムツのとれた2歳児からご利用できますが、小学2年生以下の子どもは保護者同伴でのご利用となります。
- ・幼児プールではドーナツ形の浮き輪もご使用できます。
- ・歩行専用コースは大人の方のみがご利用できます。

## ★仕事帰りに気軽にエクササイズしませんか★ 対象:大人

仕事帰りに1レッスン。仕事帰りにちょっと入れる時間帯のレッスンがスタート。あとの時間も有効に過ごせるかも!?

### ★期間限定 シェイプアップアクア(プール)

- 水の中でリズムに合わせて楽しく動くエクササイズです。
- ・日時 毎週火曜日 19:20～20:00(40分)
- ・料金 プール利用料+400円 定員 25名

### ★はじめてのヨガ(スタジオ)

- ゆっくりとした呼吸を意識し、ヨガのポーズをおこなうレッスン。
- ・日時 毎週水曜日 18:30～19:10(40分)
- ・料金 トレーニング室利用料+300円 定員 30名

## 9月から開催のクール制教室 受付開始日のご案内

詳細は館内チラシなどでご確認ください

### ★こども水泳教室 第2期(幼稚園年中組～中学生)

- くらげクラス、めだかクラス、いるかクラス、スーパーいるかクラス
- 継続の方 8/6(土) 9:00～ プール受付
- 新規の方 8/20(土) 9:00～ プール受付
- ・1クール 10回 料金 各7,000円 定員 各20～40名

### ★大人水泳教室 第2期

- ホップクラス、ステップクラス、ジャンプクラス
- 継続・新規とも 8/7(日) 10:30～ プール受付
- ・1クール 10回 料金 各10,000円 定員 各20名

### ★幼児教室 第2期(幼稚園年中～年長組)

- 体操教室 ミニサッカー教室、鉄棒教室、ハンドボール教室
- 継続・新規とも 8/23(火) 11:00～ 体育館受付
- ・1クール 10回 料金 各7,000円 定員 各16～30名

### ★こども体操教室 第2期(小学1、2年生)

- 継続・新規とも 8/23(火) 11:00～ 体育館受付
- ・1クール 10回 料金 7,000円 定員 16名

### ★こどもテニス教室 第3期(幼稚園年中組～小学6年生)

- 幼児クラス、こどもクラス
- 新規の方 8/20(土) 10:00～ 体育館受付
- ・1クール 8回 各8,000円 定員 各10名

### ★大人テニス教室 第3期

- 新規の方 8/20(土) 10:00～ 体育館受付
- ・1クール 8回 各8,000円 定員 各10名

注) 継続の方…平成23年4月以降に教室受講されている方



## トレーニング室 (ご利用は高校生以上)

### トレーニング室で運動不足を解消しませんか。

- ・初めての方は初回講習会(毎日4回開催)の受講が必要です。
- ・有酸素運動ができるマシンや、ウェイトトレーニングもできます。
- ・コインロッカー、コインシャワーもごございます。

## ドームキッズプロジェクト2011

### ★苦手克服教室「球技」(事前申込み受付中)

- いろんなボールを使つての投げ方、取り方を練習しよう。
- ・日時 8/22(月)～8/24(水)の3日間 14:30～15:30
- ・対象 小学3～6年生
- ・料金 1,000円 定員 20名

### ★100スポ ドッジボール大会(事前申込み受付中)

- 学年を問わずみんなで楽しむ事を目的とした大会です。
- ・日時 8/26(金) 13:00～16:00
- ・対象 小学生 料金 各100円 定員 100名

### ★ステージ制体験会(事前申込み受付中)

- 現在、開催中のこどもスポーツ(フットサル、バレーボール、ハンドボール)を体験し、スポーツを始めませんか。
- ・日時 8/23(火) 14:30～15:30
- ・対象 小学生 料金 200円 定員 30名

### ★100円スポーツ夏休みVer

- ・内容:各曜日とも かけっこ&ボール競技(当日参加)
- 火～金曜 1～6年クラス 13:00～14:00
- 火曜 女子限定クラス 17:00～18:00
- 金曜 1～3年クラス 17:00～18:00 \*8/12(金)はお休みです
- ・対象 小学生 料金 各100円 定員 なし

ドームキッズプロジェクトに参加するには、初回到23年度こどもスポーツ登録(無料)を保護者の方に行っていただく必要があります。  
\*詳しくは館内チラシなどでご確認ください

### 営業時間

- 体育館 平日 10:00～22:00 ■プール 平日 10:00～21:30
- 土・日・祝日 9:00～21:00 土・日・祝日 10:00～20:30
- (施設予約受付時間は開館30分前まで)

9月以降の  
※月曜日は休館日となっています。★ホームページ(教室案内・お知らせなども…)  
※祝日営業日は、教室はすべて休講となります。  
<http://www.kasuyadome-sc.jp>

鑑賞無料

## たかどのほうこ絵本原画展・講演会

「まあちゃんのながいかみ」や「つんつくせんせい」でおなじみの、たかどのほうこ先生の絵本原画展と講演会を開催いたします。原画展では2作品(45点)すべての原画を展示いたします。ぜひこの機会に原画ならではの繊細な筆づかいをご鑑賞ください。



**絵本原画展** 9月6日(火)～19日(月・祝)  
 \*期間中12日(月)は休館日です。  
**開館時間** 10:00～17:00  
**展示場所** 粕屋フォーラム2階歴史資料展示室  
**展示作品** 「つんつくせんせい どうぶつえんにいく」  
 「ゆかいなさんになきょうだい きえたおかしのみき」



**たかどのほうこ講演会 「私のおはなしが生まれるまで」**  
**日時** 9月18日(日) 14:00～15:30  
 \*当日著書をご購入の方に、講演会後サイン会あり  
**場所** 粕屋フォーラム2階視聴覚室  
**定員** 100名(小学生高学年以上)  
**申込** 9月1日(木)から先着順 \*電話でも申込みできます。  
 託児有 定員15名(10か月～未就学児) 要申込み

### 第12回布絵本講座受講生募集のお知らせ

毎回大好評の布絵本講座を今年も開講いたします。  
**日時**: 9月8日・15日・22日  
 10月6日・13日・20日(毎回木曜日)  
 各日、10:30～12:30の全6回講座  
**場所**: 粕屋フォーラム2階視聴覚室  
**作品**: 「たべたいな～」  
**材料費**: 1,000円  
**定員**: 36名 要申込み  
**託児有**(10か月～未就学児)定員15名 要申込み  
**申込期間**: 8月11日(木)～21日(日)  
 \*初めて受講される方を優先とさせていただきます。  
 \*申込多数の場合は、24日(水)に抽選を行います。  
 \*全日程を受講できる方に限ります。



### — 今月のおはなし会 —

☆なつのおはなし会スペシャル☆  
 8月27日(土) 11:00～ 出演: ひまわり  
 場所: 2階視聴覚室  
 ○あかちゃん向けおはなし会  
 第1・3金曜日 11:00～・11:30～  
 8月5日・19日  
 ○ちいさい子向けおはなし会  
 第2・4金曜日 11:00～・11:30～  
 8月12日・26日  
 ○おおきい子向けおはなし会  
 毎週土曜日 11:00～  
 8月6日・13日・20日  
 ○小学生向けおはなし会  
 第1・3日曜日 15:00～  
 8月7日・21日 場所: 1階おはなしの部屋

週末のミニシアター

### 『リトル・ブッダ』

1993年/イギリス 他/140分  
 監督・原案: ヘルナルド・ベルトルツチ  
 出演: キアヌ・リーブス

**日時** 8月6日(土) 13:30～  
**場所** 粕屋フォーラム 2階視聴覚室  
**定員** 50名  
 ※鑑賞は無料です。お気軽にご参加ください。

### 粕屋フォーラム雨水調整池新設工事 及び駐車場利用についてのお知らせ



集中豪雨による浸水被害の軽減を図るため、粕屋フォーラム駐車場に雨水調整池の設置工事を行います。工事に伴い出入り口の変更や工事の作業音発生などご不便ご迷惑をおかけいたしますが、皆さまのご理解とご協力をお願いいたします。

\*工事期間中は、粕屋フォーラム駐車場の利用可能台数が現在の三分の一程度(46台)となります。できるだけ公共の交通機関をご利用いただきますようお願いいたします。

○工事期間 8月1日(月)～平成24年3月15日(木)

☆ブックリサイクルの本を集めています。  
 収書期間 8月16日～9月28日  
 ☆展示コーナーの作品を受付中です。詳しくは図書館へ。



インターネットで予約ができます。  
 くわしくは粕屋町立図書館ホームページ、又は図書館へお尋ねください。

ホームページアドレスが変わりました。

■PC版  
<http://libkasuya.jp/>  
 ■携帯版  
<https://ilisod001.apsel.jp/kasuya-lib/wopc/pc/mSrv?dsp=TP>



8がっ は、休館日です。

日	月	火	水	木	金	土
	1 休館	2	3	4	5	6
7	8 休館	9	10	11	12	13
14	15 休館	16	17	18	19	20
21	22 休館	23	24	25 館内整理日	26	27
28	29 休館	30	31			

粕屋町立図書館 ☎939-4646

**開館時間** 10:00～18:00 (火・水・木・土・日)  
 10:00～19:00 (金曜日のみ)

# 文化だより

No.235

粕屋町文化協会でご企画されたコーナーです。

## YOSAKOIかすや祭り出演のための練習日

- 曲目 「につぼんワツショイ」 唄 麻 はるか
- 指導講師 深山喜公幸他
- 練習日 8月6日(土) 17日(水) 23日(火)  
9月7日(水) 10日(土) 14日(水) 29日(木)  
10月5日(水)

## 部の紹介

### ◆ 表 装

表装の部の歴史は、古く、やがて三十年を迎える。かつては、旧粕屋町中央公民館(現 粕屋町立図書館・歴史資料館駐車場)で産声を上げた。

故・山田伊佐久先生の御指導のもと20名程度のメンバーが、二教室にて教わった経緯がある。「掛軸」自体が、家の生活様式に溶け込んでいたが、時代の流れとは言え、現今では、その場所

も少なくなってきた。しかし、掛軸の素晴らしい作品を静かに鑑賞するのも、衣服の清涼剤にもなる。

作業は、実に時間のかかる仕事で、仕上げまでに、三枚の和紙を貼っていくのだが、一枚貼っては二週間自然風乾させる。



### ◆ 菊声会 A

私たちの教室は、本年16年目になります。(平成7年に発足)

現在5人の会員で石橋先生の指導により楽しく歌を楽しんでおります。発足当時はどうなる事になるのかと心配していましたが、現在は、全員がものすごい上達ぶりです。発表のステージに立つことをとても楽しみにしています。

今後元気で楽しく、長く歌っていきます。(平均年齢67歳)

新会員募集(女性年齢不問)多数の連絡をお待ちしています。

● 練習場所 サンレイクかすや第一会議室

● 練習日 第1・第3火曜日

● 連絡先 藤谷陸三

☎(0938)35109

### ◆ お箏 さくら会

箏の音に心 和らぎ踊る

音楽には、人の心を癒したり、あたたかく包んでくれる大きな力があると信じております。多くの楽器の中から、日本の伝統楽器、箏を私たちは選び、心ときめかせ和らぎを感じています。生涯学習の一つとして「やっていてよかった」と心から思える日がくると信じています。

箏は一見、優雅に又、難しそうに見えるのですが、なかなか、右手、左手、歌、右脳左脳、小さい子から年配の方まで、幅広く楽しめる楽器です。

一本の弦から広がる無限の広がり合奏する楽しさ、一人弾き、まずは、初めてみましょう。

## 本郷 蓉子 絵画展示会のご案内

● 日時 9月3日(土)〜2か月間 午前10時〜午後4時

● 場所 九州酢造2階ギャラリー

1(粕屋町酒殿815-1)

☎(0938)3678 案浦

この度、郡展で無鑑査に認定されたのを記念して、これまで描きためてきた日本画・水彩画を展示させていただくことになりました。葦、水辺、花などを中心に描いた(F50号・F30号を含む)十数点を計画しております。



県展会場入選作の前で

☎(0938)5801 本郷

まだまだ未熟ですが、一生懸命描いた作品たちです。何卒、皆さま、ご高覧賜りますようお願い申し上げます。

### ● 問い合わせ

野崎 ☎(0938)1544



# さんさんサンレイク

## 9月24日(土) さくらホール ばんばひろふみ&太田裕美 スペシャルコンサート

開場 16:30 開演 17:00

全席  
指定

前売券 ¥2,500  
当日券 ¥3,000

サンレイク窓口にて  
好評発売中

「いちご白書」をもう一度、SACHIKO、  
木綿のハンカチーフ、あの名曲が蘇る・・・

### マクロビオティック料理教室 参加者募集

東洋の考え方と日本の伝統食をもとに、日本人が提唱した  
マクロビオティック。ダイエットや体質改善に、マクロビオティック料理を  
試してみませんか。

日 程:平成23年 10/25、11/1、11/29、12/6、  
平成24年 1/24、1/31(全6回)

時 間:10:00~13:00

場 所:サンレイクかすや 調理室

定 員:10名程度

参加料:¥6,000(全6回分 初回一括・前納となります。)

材料費:毎回¥1,000前後

講 師:小森 いく子

8月15日よりサンレイクかすや窓口にて受付開始  
※定員になりしだい、締切りとさせていただきます。

### 8月28・29日(日、月) さくらホール スタインウェイを弾こう

世界のプロが認める“スタインウェイ”を演奏してみませんか。  
個人演奏に限らず、楽器を持ち込んでのアンサンブル練習にも  
おすすめです。

利用料:町内 ¥1,000/1時間  
町外 ¥1,500/1時間  
※(1人2時間まで)

定員となりしだい、締切りとさせていただきます。  
主催:粕屋町・粕屋町教育委員会

### SupLake Floor Concert フロアコンサート

フロアコンサートは2階ラウンジにて開催する  
鑑賞無料のコンサートです。お気軽にお越しください。

8月21日(日) 14:00~

### 夏のごちゃませステージ ＜出演＞Meli-Melo&Swing Hula

※フロアコンサートの内容は、予告なく変更、追加及び  
中止することがあります。あらかじめご了承ください。

6月12日(日)

6月のタペストリー

会場全体が、尺八や琴の  
美しい調べに包まれる素敵な  
コンサートでした。  
次回のコンサートへのご来場も  
お待ちしております。



## 8月の催し物

開催日	催事名	会場
6日(土)	長唄三味線と箏 邦楽の調べ 開場 13:30 開演 14:00 問い合わせ 三味線アカデミー(山下) ☎947-0122	
10日(水)	ハンドメイド*Summerフェスティバル 『Nuu Amu ~縫う・編む~』 10:30~14:00 素適な雑貨屋さん&作家さんが大集合 洋服、和小物、編み物など盛りだくさんで お待ちしております。 託児コーナーもあります。 問い合わせ RIO*RIO http://youriorune.blog133.FC2.com/ HAPPY DOT ☎080-3966-2087	
27日(土)	人権問題夏季講演会 受付 12:30 開演 13:00 演題 「日本の人権問題と原発危機を いかに考えるか」 講師 フリージャーナリスト 一ノ宮 美成氏 映画上映 「武士の一分」 問い合わせ 糟屋地区人権運動連合会 ☎621-1210	

## 9月の催し物

開催日	催事名	会場
10日(土)	同和・人権問題啓発講演会 受付 12:30 開会 13:00 演題 「ここのとりのゆりかご」から 見えてくるもの 講師 医療法人聖粒会 慈恵病院 看護部長 田尻 由貴子氏 たくさんのおみなさんのご来場をお待ちしております。 問い合わせ 部落解放同盟表粕屋地区協議会 ☎938-4821	
16日(金)	本田 路津子さんトーク&コンサート ~このままの姿で~ 11:00~12:00 主催 仲原小学校PTA三委員会合同講演会	
18日(日)	MEGA太鼓祭2011 開場 16:30 開演 17:00 前売 ¥3,000 当日 ¥3,500 主催 MEGA太鼓祭2011実行委員会 チケット販売・問い合わせ ☎939-0001 ☎090-1976-7923 久我	
24日(土)	ばんばひろふみ&太田裕美 スペシャルコンサート	

・・・さくらホール ・・・多目的ホール

※催し物は変更・追加及び中止することがあります。あらかじめご了承ください。

■開館時間 9:00~22:00 ■ホームページアドレス 8月1日(月)は休館日です。  
■予約受付時間 9:00~21:00 [http://www.town.kasuya.fukuoka.jp/shisetsu/sun\\_top.html](http://www.town.kasuya.fukuoka.jp/shisetsu/sun_top.html)  
このページに関する問い合わせは、☎931-3309『サンレイクかすや』まで

# われら 青年団

## 新入団員歓迎会

6月5日(日)、新入団員歓迎

会を行いました。心配された天候にも恵まれ、新たに2名の新入団員を迎えてのピクニックということで、海の中道海浜公園に行きました。現地に着くと、2人乗り用の自転車を借りてサイクリングを楽しみ、広い敷地の中央にある芝生の広場を目指しました。広場ではみんなでお昼ご飯を食べ、バレーボールや



パターゴルフをしました。最初はぎこちなかった新入団員も徐々に笑顔で接してくれるようになり、青年団活動を楽しんでくれています。これからの青年団の力になってくれる新入団員と共に、より良い青年団活動に励みたいと思います。

## 新入団員募集

粕屋町青年団は、団員を募集しています。粕屋町に在住の18歳〜24歳までの方(男女問わず)なら誰でも入団できます。町行事のスタッフ、お手伝いをして町に貢献し、レクリエーションやキャンプなどを通して新しい仲間の輪や友情、集団での協調性を育む元気な若者のとても楽しい団体です。

青年団の活動に少しでも興味をもってくださいる方は、お気軽にご連絡ください。

(連絡先)

kasuya\_youth\_staff@yahoo.co.jp

## いきいき婦人会

目指すところは、町歌の詩の心  
♪ 町歌を愛唱しましょう ♪

### 《我が家の台所から環境浄化》

有用微生物(EM)と食廃油から作った「廃油石鹸」を7月10日(日)粕屋町青少年育成町民の会人権問題啓発強調月間社会を明るくする運動大会会場入り口で配布しました。多くの方に廃油石鹸を使用していただくことを願っています。



廃油石鹸600個  
可愛くラッピング

## 私たちの婦人会、みんなの知恵を出しあって楽しく活動!

6月7日 社会教育関係団体事務室において、6月・7月・8月の活動計画を立てました。全員参加の会議で、部屋一杯にイスを並べ活発な意見を交わしました。

\* 郷土色あふれる‘食の文化’の伝承

7月24日(日) 粕屋に伝わるお盆料理を地元の料理自慢の先輩に指導をしていただきました。

\* 環境汚染への啓蒙活動

4月に作った「廃油石鹸」を配布。などを計画しました。

会員の心は1つ。楽しい時間を共有し、充実感を味わいたいものです。

## 元気なあいさつ粕屋の子!

6月15日 あいさつ運動 各小中学校  
元気な声であいさつしてくれます。立ち止まって手を揃え、あいさつする姿が増えました。すがすがしいひと時です。



仲原小学校でのあいさつ運動

## 8月の活動予定

8月19日(金) 手づくり教室《牛乳パックでアイス作り》  
8月24日(水) 夏休み町内巡回 古切手回収整理

婦人会会員を募集しています。

<問い合わせ> ☎938-2106 会長 伴  
☎938-1125 副会長 西村





## 第11回 YOSAKOI かつや祭り

期日 10月8日(土)・9日(日)

場所 かつやドームほか



### ★ポスター掲示にご協力お願いいたします★

今年のポスターが完成いたしました。お店など、たくさんの方の目に触れる場所への掲示にご協力いただける方は、事務局までご連絡ください。

### ★フォトコンテスト★

今年もフォトコンテストを開催いたします。  
「第11回YOSAKOI かつや祭り」で撮影された、  
素敵な写真のご応募、お待ちしております。  
詳しくは事務局までお問い合わせください。

●募集期間 10月11日(火)～11月末日



### ★審査員を募集します★

今回も一般町民の皆さまから審査員を募集します。

○審査日 10/9(日) ※本祭2日目

○当日はA・B・Cの3ブロックに分けて審査を行います。

○ブロック審査の時間帯の「目安」はそれぞれ以下のとおりです。

・Aブロック…10:00～12:00(休憩時間10分を含む)

・Bブロック…12:20～14:20(休憩時間10分を含む)

・Cブロック…14:40～16:40(休憩時間10分を含む)

(↑詳しくはプログラムが確定する9月中旬に決定します。)

○上記のうち、1ブロックの審査をお願いします。

(審査に加え、要領の説明などのため3時間位必要です。)

○応募については、下記事務局へお名前や連絡先をご連絡ください。

皆様のご応募をお待ちしています。



### ★YOSAKOI かつや祭りボラスタクラブに入ってみませんか?★

より粕屋町民の皆さまが楽しめる祭りを目指して、祭りづくりにご協力いただける方々(各班にかかわる作業の経験がある方から、経験はないけれどやる気や興味はある!という方まで)を広く募集しています。祭りを通じてまちづくりに参加してみませんか?

①音響班…音響機材の組み上げから操作、撤収までの作業及びサポート

②広報班…カメラによる写真撮影、ビデオカメラによる映像撮影

③MC班…祭りの司会・進行作業及びサポート

締切りは?…ありません!! いつでも募集中です!



※このコーナーについての連絡・問い合わせは、YOSAKOI かつや祭り実行委員会事務局  
(粕屋町協働のまちづくり課)まで ☎938-0173



## 第2回子ども会リーダー研修会を行いました。

各分館子ども会リーダー及び子ども会指導者を対象に下記の日程で宿泊研修を行いました。

●期日 6月18日(土)・19日(日)(一泊二日)

●場所 国立夜須高原青少年自然の家

●参加者

子ども会リーダー(小学5・6年)59名  
ジュニア・シニアリーダー

(中学生～大学生)17名

子ども会指導者21名、

子育て役員9名の計106名が参加

●研修内容 焼き杉・レクリエーション・キャンドルの集い・ワークショップなど

第2回研修(本研修)では、各分館の子ども会リーダーはジュニア・シニアリーダーの指導で班単位での行動を基本とし、事前研修(5月8日)で話し合った役割や約束事をもとに、研修での活動や遊びの中から団体活動の楽しさ、人への思いやり、子ども会リーダーとしての基本知識や技術を身につけ、今後の子ども会活動に活かすことを目的としました。

また子ども会指導者の皆さんは、実際に子ども

達の活動をサポートしながら子ども会活動の進め方を実践しました。

今回の研修は、残念ながら2日とも雨に見舞われたため、楽しみにしていた屋外でのフィールドビンゴが実施できませんでした。また、メインイベントであった「焼き杉」の作業にもトラブルが発生し、仕上げ作業については次回の研修会に延期せざるを得ませんでした。



しかし、そのような中でもジュニア・シニアリーダーを中心に楽しくレクリエーションを行うなど、楽しく2日間を過ごし、より団結を深めることができました。

次回の第3回研修会(事後研修)は9月23日(祝)に行いますが、「焼き杉」の仕上げと研修会全体の反省点などを話し合います。また、規定の研修を終えた5年生には終了証を、6年生にはジュニアリーダー初級認定証を渡す予定です。

### 第2回子ども会リーダー研修会

酒殿区 5年 藤木萌々花

私は、今のリーダー研修会をおえて、とても楽しかったです。研修のじっさいの体験(のこぎりで、杉の木を切ること)が、すごく大変だ



ったけれど、切れた時はとてもうれしかったです。みがかくのも、全く色が変わらなくて、大変だったけれど、ふつうでは、できない体験ができて、楽しかったです。ふだんやらないことをやるのは、とっても大変でした。でも、思い出になりました。キャンドルの集いも、とてもおもしろかったです。知らない人達とも、こんなに仲良くなれたのが、とても信じられないくらいでした。消灯の時間も、なかなか寝つけなくて、1時ぐらいまで起きていて、朝がね不足で、つらかったです。今度の研修も、楽しみながら、たくさんのお話を聞いていきたいです。今回の研修では、焼き杉のメッセージはできなかつたけれど、次の研修では、こころをこめた、焼き杉を完成させたいです。

### 第2回リーダー研修会を終えて

駕与丁区育成会長 竹田一美

私は今回、初めて宿泊研修に参加しました。息子も初めての経験で、特に男子の参加人数が少なく、周りともスムーズに馴染めるか、親として心配な面もありました。しかし、いつの間にか出会ったばかりの子の名前を覚え、はしゃぐ我が子の姿に、これまで2回の研修の経験が活かされているのが実感できました。

学校という場で、そして各々の家庭でも、子ども達は成長していきます。でも、見落としがちだった「地域」という場の中にも、私達が成長できる機会はまだまだ沢山あるのだということに再認識させられました。何より、このリーダー研修では、小学5年から中学生、高校生、大学生、両親以外のおじさん、おばさんまで、本当に幅広い年齢層の方々と触れ合いができるのですから。子ども達にはこういう機会を通して、憧れや目標を抱き、前進して欲しいと思います。





# 商工会コーナー

No.89

◎このコーナーに関する問い合わせは、  
☎(9338)2456「粕屋町商工会」まで

## プレミアム付粕屋町商品券 建築・工業関連対象券 発売開始

1世帯につき11万円分単位  
で55万円分まで購入できるプ  
レミアム10%付きの建築・工  
業関連対象券(以後「工事券」  
を8月1日(月)より粕屋町商  
工会窓口にて発売します。

町内に事業所を有する取扱  
加盟店により行われる改修工  
事や、自動車修理などを対象  
とし、施工場所は粕屋町内外  
を問わず、その用途も自家用  
事業用を問いませんので幅広  
くご利用いただけます。(た  
だし、粕屋町のリフォーム補  
助金との併用はできません。)  
ご自宅はもちろん、店舗・  
借家の改装・修理などの計画  
がある方は、取扱加盟店へ御  
用命ください。  
詳細は、粕屋町商工会まで  
お問い合わせください。

## 取扱加盟店も随時募集中

ご購入券は粕屋町商工会  
員のほか、非会員事業所は登  
録料3,000円で加盟店登  
録いただけます。

工事券は大型店を除く、町  
内に事業所を有する粕屋町商  
工会会員事業所に限ります。  
いずれも換金時には換金手  
数料2%をご負担いただきま  
す。

なお、会員募集も随時受け  
付けていますので、お気軽に  
お問い合わせください。



## 第10回粕屋町商工会花火大会 御協賛のお礼

第10回商工会花火大会におき  
ましては、事業所及び関係者  
の皆さまのご理解と温かいご  
支援を賜りまして心より御礼  
申し上げます。

協賛金の一部を東日本大震  
災復興のため、義援金として  
送金いたしました。

## 経営なんでも相談会 開催

税務・労務・金融・資金繰  
りなどの相談会を開催します。

●日時 8月17日(水)

午前10時～午後4時

●場所 粕屋町商工会

●専門相談員 税理士ほか

※相談は無料です。ご相談の  
秘密は厳守いたします。

●予約・問い合わせ

粕屋町商工会まで

## 水道メーター器 交換のお知らせ



水道メーター器の有効期間(8  
年間)が満了する前に、町が委  
託した左記指定工事業者にて交  
換を行っています。

8月は、甲仲原区の交換対象  
のお宅のメーター器を交換いた  
します。ご協力をお願いし  
ます。

この交換工事で、代金を請求  
することは、一切ありません。

●委託業者

(有)前田設備工業

☎(021)9928

(株)畑建設糟屋支店

☎(938)4576

(株)倉田

☎(938)2708

松山工業(株)

☎(938)2245

●問い合わせ 直接各担当の委  
託業者へ電話していただくか、  
粕屋町上下水道課☎(938)  
0239までお尋ねください。

## 農業体験農園の 入園者を募集します

県と糟屋中南部地域6町によ  
る広域連携プロジェクト推進会  
議では、農業体験農園の開設・  
運営を支援しています。

農業体験農園は、一般的な市  
民農園とは異なり、プロの農家  
が種まき・作付けから収穫まで  
野菜作りの指導をするのが特徴  
です。

昨年度開園した久山町(猪野)  
と粕屋町(酒殿)に続き、この秋  
篠栗町に新規農園がオープンし  
ますので入園者を募集します。  
申し込み、現地説明会日程な  
ど、詳しくは直接農園主へお問  
い合わせください。

●農園名 篠栗秋尾体験農園

●農園所在地 篠栗町秋尾(樹  
芸の森近く)

●園主名 山邊哲也

●園主連絡先 ☎080(34

58)4101

●利用料 年間4万円程度(一  
区画30㎡当たり)

☎(938)2708

## 《みんなで創ろう ゆとりいきいきふれあいかすや》

「学習のきっかけ」

生涯学習を行うようになってきたきっかけは、「知人・友人に誘われて」が50%で最も多くなっています。先に学んでいる知人はその学習の楽しさを体験として語ることでできるので、新しい人も興味や関心を持つことができるものと思われま

す。「新聞・雑誌を見て」、「インターネットで見」が共に15%で続いています。たまたま見聞した情報の中に、関心を引く学習が見つかったということがあります。「粕屋町の広報紙を見て」が10%であり、学習情報の充実した掲載が望まれます。

性別でみると、「知人・友人に誘われて」、「新聞・雑誌を見て」は、男性が多く、女性は「チラシやポスターなどを見て」が多くなっています。年代別で特徴が現れるのは、中高年が「粕屋町の広報紙を見て」が多く、若い年齢層で「インターネットを見て」が

多くなっています。

「学習を行わない理由」

生涯学習を行っていない理由は、「仕事が忙しくて時間がない」が38%で最も多くなっています。学習はまとまった時間をかけてするものというイメージでは、時間がないということになります。短い時間をこつこつないでいくという学習スタイルを考えてみることもできます。

「きっかけがつかめない」が34%と続いています。学習を自分で思い立つということは難しいことですので、サンライクかすやや粕屋フォーラム、自治公民館などにおける学習の雰囲気作りが求められます。

「必要な情報が入手できない」が15%と少なくありません。この点については、従来の学習情報が日時・場所に限定されており、内容が分かるように配慮されていなかったのではという反省が必要です。

【社会教育委員の云】

## 粕屋フォーラム雨水調整池新設工事 及び駐車場利用についてのお知らせ

粕屋町では、集中豪雨による浸水被害の軽減を図るため、粕屋フォーラム駐車場に雨水調整池の設置工事を行います。工事に伴い、出入口の変更や工事の作業音発生などご不便ご迷惑をおかけいたしますが、皆さまのご理解とご協力をお願いいたします。

※工事期間中は、粕屋フォーラム駐車場の利用可能台数が現在の三分の一程度(46台)となります。  
できるだけ公共の交通機関をご利用いただきますようお願いいたします。

●工事期間 8月1日から平成24年3月15日



●問い合わせ 粕屋町上下水道課 ☎938-0239(課直通)



## 6月の行事

■糟屋郡老人クラブ連合会  
ラウンドゴルフ大会

6月1日(水)午前8時30分  
須恵町運動公園

各町老ク連から3チーム、計21チームによる競技で、全員健闘しましたが、優勝は志免町でした。

■6月定例理事会

6月7日(日)午前10時

粕屋町福祉センター

6・7月の行事及び町主催の催しについて検討打合せを行いました。

午後からは、20の単位老人クラブの会員から寄せられたタオル・雑巾 1,890枚を、安河内会長 以下7名の役員で、町立の各幼稚園、小学校、緑の里、役場(保育園分)を訪ね、贈呈しました。



■生涯学習研修会(粕屋町主催)

6月12日(日)午前10時

サンレイクかすや

5名の役員、部長が参加しました。

■会長・女性部長研修旅行

6月14日(火)～15日

(水)長崎野母崎へ1泊2日の研修旅行に行きました。曇り空のなか野母崎垂熱帯植物園の日本一、九州一の植物を見学。微かに霞む軍艦島と軍艦島資料館で研修、翌日は小雨のなか旧香港上海銀行長崎支店記念館を見学、古き良きころの長崎を偲びながら帰路につきましました。

8月の行事予定 | 8月2日(火) 8月定例会 午前10時 福祉センター

## 住居表示の実施に伴い、住所の表示が変わります(大字仲原の一部)

9月23日(金)から住居表示を実施し、図1で示す区域の住所の表示方が「大字仲原」から「仲原一丁目・仲原二丁目・仲原三丁目」へ変更になります。

役場備え付けの公簿類や不動産登記簿の表題部の所在地は自動的に変更になりますが、不動産登記簿の所有名義人の住所欄や運転免許証の住所などについては、本人の申請がなければ変更になりませんので別途手続きが必要になります。

各種住所変更手続で必要となる「住居表示変更証明書」を、役場総合窓口課で9月26日(月)から無料で発行しますので、必要な方は、印鑑、本人確認ができる公的な身分証明書などをお持ちになって、来庁ください(同一世帯の方以外は、委任状が必要です)。

※対象区域にお住まいの方には、住居番号表示板の設置にお伺いする際に、住所変更のお手続きに関するパンフレットをお渡しいたします。

※住居表示の実施に伴い、9月23日～9月25日は、証明書自

動交付機が使用できません。

●問い合わせ

【証明書発行に関すること】

粕屋町総合窓口課総合窓口係

☎(0338)23311 (内線4

16、444)

【計画実施に関すること】

粕屋町都市整備課都市計画係

☎(0338)23311 (内線4

66、467)

図1

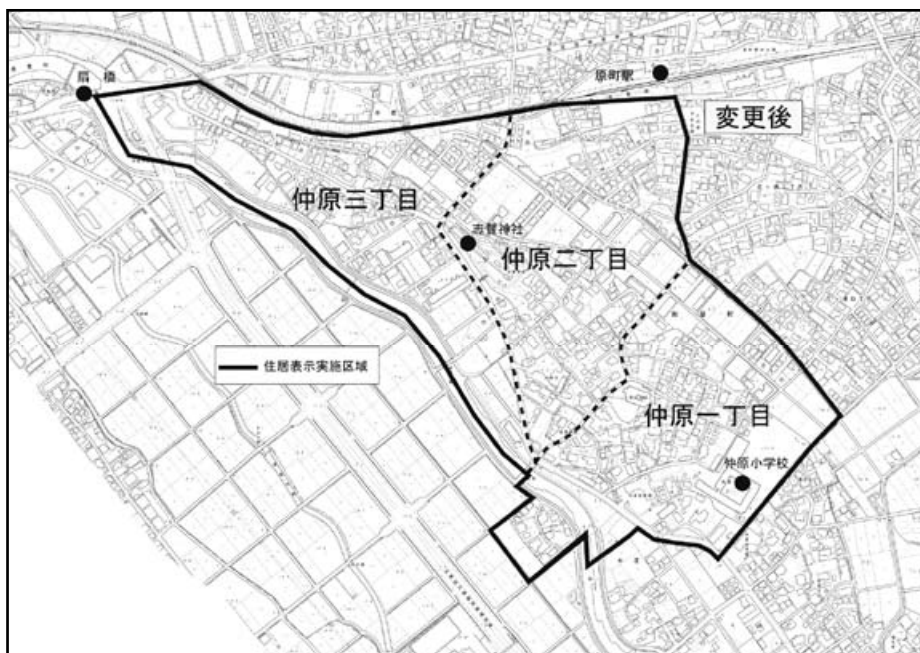



### 「聴き上手・はなし上手 講座」に参加して

5月28日(土)福祉センターで講師 富岡郁雄氏を招いて「相手の気持ちに寄り添うおはなし相手講座」に参加しました。先生のお話を聞きながら二人一組になり、相手を褒める事を体験しました。初対面の人でも褒められるとお互い笑顔になっているのが感じられました。お話を聞きな



がら納得したり反省したり、相手を大切にする心(承認・信頼・共感)を教えていただきました。「孤独や病気・老いなどの不安に直面したとき、自分の話を否定せずその想いに耳を傾け共感して支えてくれる人がいれば、その人の生き甲斐にもつながっていくのではないのでしょうか。」とまとめられました。私も言葉を大切に講座で学んだことを少しでも仕事や人とのつきあいに生かしていきたいと思いました。

かざぐるま 桑野早苗

### 「はーる会」 「泊研修旅行」

はーる会は6月18日(土)・19日(日)にハウスステンボスへ研修旅行に行きました。研修は、広報首読のための発声法の練習と毎日できる体のケアという事でタオルを使った健康体操を教えてもらいま



た。梅雨入りが早かった今年、あいにく2日間とも小雨になってしまいましたが、新生ハウスステンボスは無料参加できるショーやホテルのロビーコンサートなども充実しており、また雨でお客様が少なくない分アトラクションは並ばずスイスイ入ることができ、たっぷり満喫できました。小雨降る中、お花を見ながらのそぞろ歩きも心が癒され、明日への活力につながる楽しい研修旅行でした。

はーる会 前田悦子

### 「健康づくり」 セミナーのお知らせ



- 日時 8月27日(土) 午後1時～午後3時
- 場所 福祉センター 大広間A B
- 講師 青洲会病院 理事長 河野輝昭氏(専門:脳神経外科)
- 内容 「いつまでも…若いあたまと、元気なからだ」  
参加は無料です。皆さまお誘い合わせのうえ、多数の参加をお待ちしております。
- 問い合わせ かすやボランティアセンター  
☎(038)8835

### 刃物研ぎ 「刃物を生き返らせます」

家庭の台所などで使用する包丁・小刀・はさみ・鎌などの刃物を次のとおり実施いたします。多くの皆さまのご注文をお待ちしています。

- 実施日 8月23日(火)
  - 時間 午前9時から午前11時30分まで
  - 場所 粕屋町シルバー人材センター 車庫前(粕屋町駕与丁3-2-21 駕与丁公園北側)
  - 料金 1本300円から500円程度
  - 問い合わせ (社)粕屋町シルバー人材センター  
☎(038)3300
- ☆60歳以上の町民の方で、健康な働く意欲のある方は、会員に申し込むことができます。いつでも電話でご連絡を。

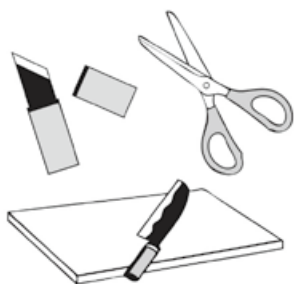

# 住民基本台帳カード(住基カード)を取得しませんか?

## ○身分証明書として利用できます。(顔写真付住基カード)

最近では、いろいろな場所で、様々な手続きに顔写真付の身分証明書の提示が求められます。運転免許証などお持ちでない方は、顔写真付住基カードを取得されると、身分証明書として使っていただくことができます。(有効期限は10年間です。)

## ○住基カードに電子証明書を組み込むことができます。

電子証明書付住基カードを利用して、国税の電子申告などができます。  
(電子証明書の有効期限は3年間です。電子申告を行うためには、別途ICカードリーダーの購入が必要です。)



## ○広域自動交付機が利用できます。(暗証番号の登録が必要です。)

現在、粕屋町・志免町・宇美町の三町、それぞれの役場正面玄関付近に自動交付機を設置しています。この証明書自動交付機は、暗証番号を登録した住基カードがあれば、利用できます。例えば、粕屋町の住民の方は、粕屋町の自動交付機だけでなく、志免町・宇美町の自動交付機でも同じように住民票・印鑑証明書を取得することができます。

《利用時間》平日：午前9時から午後8時まで ※年末年始は利用できません。  
土日祝日：午前9時から正午まで (12/29から1/3まで)

※その他、住基カード取得に関する詳しい手続き・手数料などについては、粕屋町総合窓口課総合窓口係 ☎938-2311 (内線416・417) にお尋ねください。

### 平成23年度訪問介護員 (ホームヘルパー) 2級養成研修の受講生募集 【平日コース】

現在、ホームヘルプサービスに従事している方、これから従事しようとしている方を対象に、養成研修を行います。

#### ●日程

▽講義 9月22日(木)～12月8日(木)までの間の平日  
演習は右記期間の内10日間実施。

▽実習 12月9日(金)～翌年1月31日(火)の間の平日5日間

▽修了式 平成24年2月21日(火)  
※講義・実技時間は午前9時30分～午後4時45分の予定、日程・時間は都合により変更あり(実習については別途定める)

#### ●会場

▽講義・実技

日本赤十字社福岡県支部

☎(523)1171

福岡市南区大楠3-1-1

▽実習 粕屋町及び近郊市町村

内の施設を利用

●対象 粕屋町在住の方

●募集人員 4名(多数の場合、介護福祉課から抽選結果を郵

送にて通知)

#### ●費用

受講料(テキスト代等)

20,000円

施設実習等における健康診断書の提出及び予防接種等に係る経費(約10,000円程度)(事前受診不可)

#### ●申込書設置・問い合わせ

印鑑をお持ちになれば、すぐに申請ができます。

粕屋町介護福祉課

☎(523)0229(課直通)

●申込期間 8月5日(金)～8月22日(月)

●主催 (財)福岡県市町村振興協会 ☎(551)1121

●委託先 日本赤十字社福岡県支部 ☎(523)1617

### 養育費電話相談

福岡県母子家庭等就業・自律支援センターでは、母子家庭のお母さん、父子家庭のお父さんまたは、離婚協議中の方を対象に養育費の電話相談業務を実施しています。

相談を希望される方は、後記までご連絡ください。

●受付時間 午前9時～午後4時

●連絡先 福岡県母子家庭等就

業・自律支援センター

☎(584)3931

※このほか、8月・9月に、子どもの養育費などに関する法律相談も開催します。詳細は、福岡県母子寡婦福祉連合会 ☎(584)3922までお尋ねください。

## 福岡県警察官募集

～福岡県警は新たな力を募集しています～

- 試験日(第1次) 9月18日(日)
- 受付期間 8月8日(月)～8月29日(月)
- 採用予定 警察官A(男性、武道指導)  
警察官B(男性、女性)
- 問い合わせ 粕屋警察署総務課 ☎(939)0110



# 文芸

## 〔俳句〕

くちなしや思ひもかけぬ亡夫の  
文 産土の梅雨にけぶれる楠仰ぐ  
山村 栄

おぼろおぼろ黄砂の街も暮れな  
ずむ 藤田 豊子

鶏鳴に明けゆく湖や花菖蒲  
野村 抖し子

人の名を思い出せずにパセリ啗  
む 竹末 千鶴

草笛やリュックの列の行き摺り  
に 渡辺 孝子

古稀祝ふ姉へのメール濃紫陽花  
松永クニ子

沢蟹にたたらふみたり山小道  
佐藤 正幸

七変化壺に溢るる今日の色  
松浦菜穂子

朝の畑みどり色増す夏の雨  
松田 弘子

プラタナス波郷の名句夏は来ぬ  
城戸 康碩

雨だれの石打つ音や鴨足草  
松永 弘子

万緑や赤子の口に齒の二本  
加藤 友子

夏雲に追われて急ぐ旅の宿  
前田 照子

老農の癒しひとつや夏畑  
田鍋 勝代

釣り人の影やわらかに初夏の池  
木村 たつや

十葉や軒下高く身を案ず  
石橋 富子

霧雨にバラの花びら散りにけり  
吉村 みちこ

湯の宿で匂う窓辺の花蜜柑  
安河内ヒサノ

菜の花や同窓集う能古の島  
後藤四男吉

畦道を行く水面に月ゆれる  
大庭 悦子

少年兵一期一会の星まつり  
榎本ミヨコ

哀しみは釜中の魚の腹も減り  
長崎 瑞竹

節電でおかず一皿ふえたのよ  
城戸 紀一

こつそりと手を握られた映画館  
山内まどか

こつそりと古里捨てる恋心  
今林 藤夫

庭の隅こつそり咲いて散る野バ  
ラ 豊田 愛

預金ゼロぶらぶらしてはいられ  
ない 河野 成子

わが夫気力十分初議会  
本田さくら

耕運機動かす祖父のその気力  
平城千代子

転んでも作る妻への介護食  
榎原とよおき

私小説書こう気力のあるうちに  
長井すみ子

声かけて気力引き出すほめ言葉  
松永 節子

〔短歌〕  
夏休みプールにおよぐ人の教子  
供の笑顔大声聞ゆ  
宮原 弘子

裏守の里にとけ込む吾ありて万  
葉の歌忍ぶよろこび  
竹田 勝



このコーナーに俳句・川柳・短歌を掲載希望の方は、楷書で作品・掲載希望月と連絡先(問い合わせ先電話番号)を書いて、掲載希望月の前月1日までに郵送かFAXまたは、直接窓口まで。おひとり1点の応募、お待ちしております。  
●申し込み・問い合わせ  
粕屋町 協働のまちづくり課  
☎(038)0173  
FAX(038)3150

(広告)

## まつだ ハートプラザ 空港東

自宅葬から斎場葬まで場所、規模、宗派を問わず  
お受け致しております。

糟屋郡 粕屋町 仲原2420-1  
扇橋交差点角

年中無休 24時間受付  
**TEL 092-957-1194**

## ハートプラザ 平成苑

糟屋郡志免町志免東三丁目14-18 TEL 092-936-2580

## ハートプラザ 宇美

糟屋郡宇美町大字宇美3537-1 TEL 092-932-4444

## ハートプラザ 立花

糟屋郡新宮町夜白六丁目9-17 TEL 092-963-1000

人に深く、暮らしにあたたかく。  
**株式会社まつだ**



## 自衛官募集相談員 委嘱のお知らせ

7月1日(金)付で、大隈区の八尋勇光さんと甲仲原区の長澤一夫さんが、粕屋町長と自衛隊福岡地方協力本部長の連名により、自衛官募集相談員に再委嘱されました。



八尋勇光さん



長澤一夫さん

自衛官募集相談員とは、町民の皆さまが気軽に自衛隊入隊について相談ができるように、地域の実情に精通した信望のある方に委嘱されるもので、自衛隊と町民の皆さまとの橋渡し役として、ボランティアで活動していただいています。

八尋さん、長澤さんは、お二人ともご自身が自衛官として活躍されています。自衛隊に興味

のある方はお話を聞かれていますか？

●問い合わせ 粕屋町総務課  
☎(0938)01602

## 粕屋町が行った被災地への支援情報(その4)

「広報がすや5月号〜7月号」掲載以降の東日本大震災被災地への粕屋町が行った支援情報をお知らせいたします。

■現在集まっている義援金額  
8,561,573円

(7月12日現在)

3月14日(月)から4月15日(金)まで、町内の公共施設に義援金箱を設置していましたが、4月18日(月)以降は粕屋町役場のみ設置(平日の開庁時間)しています。

■被災地復興支援ポロシャツでクールビズ

今年の夏は、全国的に節電が呼びかけられており、粕屋町庁舎でも、冷房の設定温度を例年よりも高く設定し、今年はポロシャツでの勤務も可となったため、被災地復興支援ポロシャツを作製しました。

作製に関わった総合窓口課の職員は、「粕屋町からも職員が



被災地に応援で出向いている中、行きたくても行けない職員もいるので、何か支援できることがないか職員と話し合っており、この復興支援ポロシャツを考案しました。」と。

販売代金の一部を義援金として、送金いたします。

## 児童扶養手当・特別児童扶養手当を受けている皆さまへ

児童扶養手当を受けている方は、8月1日(月)から8月31日(水)までの間に、特別児童扶養手当を受けている方は、8月11日(木)から9月12日(月)までの間に、現況届及び所得状況届(用紙は役場にあります)の手続きをしていただく必要がありますので、粕屋町総合窓口係にお越しください。

この届出によって、引き続き手当を受ける資格があるかどうか審査されます。受給資格があると認められた場合は、12月以降に改めて証書が交付され、8月分からの手当が支給されることとなります。所得の有無にかかわらず届出は必ず必要です。なお、7月に封書で案内文書を送付しておりますので、送付されてきた封筒(茶色)・ハガキ・証書・印鑑・その他必要なものをお持ちください。

また、児童扶養手当を受けている方のなかで、6月下旬に児童扶養手当の受給に関する重要なお知らせ「児童扶養手当一部支給停止適用除外事由届出

(広告)

# 入れ歯とインプラント どちらにしたらいいですか?

費用の目安や治療のメリット、デメリットなど  
インプラントに関する疑問やご相談に  
無料でお答えしております。

お気軽にご電話ください! 年間相談数約5700件

0120-07-2418

DVD等の資料を  
無料進呈中!

PHS、携帯電話からもご利用いただけます。【受付時間】(月~土)9:00~18:00

〒810-0001 福岡市中央区天神2丁目4-5  
www.j-dic.jp J-DIC 検索

書」が送付されている方は、現況届と一緒に提出してください。●ご不明な点がありましたら、粕屋町総合窓口課総合窓口係までお尋ねください。  
☎(0938)2311 内線419

## 42.195km 駕与丁公園リレーマラ ソン参加者募集



<イメージ>

- 開催日 9月19日(月・祝)
- 会場 駕与丁公園
- コース 42.195km(周回1.5kmとなります)
- 制限時間 4時間
- 募集チーム 100チーム(1チーム最低4名〜最大10名)
- 部門 ▽一般▽男女混合▽ファミリー▽職場仲間
- 参加費  
大人 3,000円  
小・中学生 1,500円
- 申込み・問い合わせ  
42.195kmリレーマラソン大会事務局(フリーダイヤル001200846)5988  
(34)4180  
<http://www.fieldbrain.com>

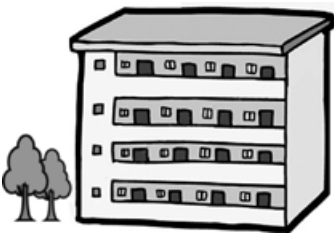

## 町営住宅の入居者募集

- しています大会参加要項をご覧ください。
- 主催 Way大塚アウトドアフットネスクラブイベント実行委員会
  - 後援 粕屋町・福岡県
  - 募集戸数 1戸  
朝日3団地 1戸  
(粕屋町大字大隈365-1)
  - 抽選日 9月7日(水)
  - 入居時期 9月下旬の予定
  - 申込み受付期間  
8月16日(火)〜8月26日(金)  
(土・日・祝日を除く)  
午前8時30分〜午後5時
  - 場所 粕屋町介護福祉課
  - 申込書は8月9日(火)からお渡しします。
  - 問い合わせ  
粕屋町介護福祉課社会福祉係  
(0938)0229

## 発達障がい児の療育 後期児童募集



- 対象 町内在住の特別支援学校通級または、特別支援学校に通学している児童
- 日程 10月9日、11月13日、12月11日、1月15日、2月12日、3月11日(いずれも日曜日)
- 時間  
・Aグループ ▽児童療育Ⅱ午後1時〜午後2時 ▽保護者面談Ⅱ午後2時〜午後3時  
・Bグループ ▽児童療育Ⅱ午後3時30分〜午後4時30分  
▽保護者面談Ⅱ午後4時30分〜午後5時30分
- 会場 サンレイクかすや
- 定員 10名
- 申込み・問い合わせ  
粕屋町発達障がい児等支援事業 NPO障がい者の自立を考える会「ほく」  
(0500-5001)6749

## 平成23年社会生活基本調査のお知らせ

- 総務省・福岡県では、10月20日現在で社会生活基本調査を実施します。
- この調査は、国民の生活時間の過ごし方や、学習、ボランティア活動、スポーツなど様々な活動の実態を調査し、男女共同参画、少子・高齢化対策、スポーツの振興などの諸施策を立案するための基礎資料とするものです。
- 県知事が任命した調査員が、8月下旬から調査地域の世帯にお伺いしますので、ご理解・ご協力をお願いします。
- なお、調査内容を統計の作成以外の目的に使用することは一切ありません。
- 問い合わせ 福岡県調査統計課 (0643)3191



## 法律と暮らしの 無料相談会

- 福岡東部法律事務所(弁護士5名)のご協力により、今月の「法律と暮らしの無料相談会」が次のように開かれます。
- ◇弁護士が直接、お会いして相談に応じます。
  - ◇相談内容は、もちろん厳守されます。
  - ◇相談料は無料です。
- どなたでも、お気軽にお越しください。電話による予約をお願いいたします。
- 日時 8月19日(金)  
午後6時〜午後8時
  - 会場 サンレイクかすや 研修室3・4
  - 予約・問い合わせ  
(011)4057  
09002394(0319  
川口 學夫)



## 粕屋町役場の人事

7月1日付で人事異動を行いました。

◎異動（内は旧所属です）

### ■都市政策部

#### 【都市整備課】

▽主査 高木由紀子(地域振興課主査)

#### 【上下水道課】

▽主任主事 北脇厚男(環境生活課主任主事)

#### 【地域振興課】

▽主事 安武由晴(上下水道課主事)

## 歴史講座受講生募集

数々の衝突を繰り返しながら近代国家への道を突き進んだ歴史のなかには、わずかに百数十年前のことにもかわらず、私たちの知らない出来事が存在します。福岡を舞台とし、福岡から見た近代史という視点で学べる歴史講座を開催します。

●テーマ 「福岡からアジアへ 福岡近代史の実像」

●講師 石瀧豊美氏(福岡地方史研究会々長)

●講座日程と内容

▽第1回 9月3日(土)

自由民権運動①「筑前共愛会

と憲法草案」

▽第2回 9月24日(土)

自由民権運動②「玄洋社の人々」

▽第3回 10月1日(土)

黒田家と海外留学「井上良一・金子堅太郎・團琢磨」

▽第4回 10月8日(土)

オツペケペ「川上音二郎と貞奴」

▽第5回 10月22日(土)

福岡の近代「九州鉄道と博多駅」

※いずれも午前10時～正午まで

●会場 サンレイクかすや 多目的ホール

●募集定員 140名。受講料は無料です。(ただし、全講座を通じて受講できる方)

定員になり次第締め切らせていただきます。

●募集期間 8月2日(火)から8月31日(水)まで

●申込方法 粕屋町立歴史資料館事務室(粕屋フオーラム2階)へ直接来館、またはお電話にてお申込みください。

※受付時間 月曜日から金曜日の午前10時から午後5時まで

(月曜日は電話受付のみ)

〒811-1231 粕屋町若宮二丁目1-1

## お盆の休日急患診療のお知らせ

8月14日(日)・15日(月)

●内科・小児科・歯科 (内科・小児科は、内科のみ・小児科のみとなる場合があります。)

粕屋中南部休日診療所 (久山町大字久原3168-1 深井交差点付近)

☎652-3119

●外科

ひまわり病院 (粕屋町大字仲原88-1)

☎938-1131

◎診療受付時間 午前9時～午後5時

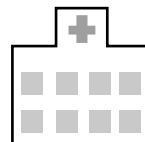

☎(0930)20084

(はがきでの申込み可。住所・氏名・電話番号を明記ください。)

講座会場と申込みが異なりますのでご注意ください。

町の人口 6月末現在

	人口	男	女	世帯数
23年	42,771	21,128	21,643	17,201
22年	42,369	21,003	21,366	16,961
21年	41,466	20,589	20,877	16,583

町内の交通事故発生状況 5月末現在

区分	発生件数		死者数		負傷者数	
	5月中		5月中		5月中	
発生						
23年	208	36	2	0	248	50
前年対比	+2	±0	+2	±0	-12	+5

## 8月の税金

町・県民税 第2期  
国民健康保険税 第4期

納め忘れていませんか

7月の 固定資産税 第2期  
税金 国民健康保険税 第3期

## 御 礼

6月1日～6月30日(敬称略)

左記の方々より、香典返しとして多額の御寄附を賜りました。紙面をかりまして、厚く御礼申し上げます。御寄附いただいたご芳志は、十分尊重して、有意義に使わせていただきます。

居住地	亡くなられた方	年齢	寄贈主	寄附を受納された団体名
戸原長勝敏	若宮淵シゲコ	72	長澄代	粕屋町社会福祉協議会 戸原区老人クラブ
内橋三	古井幸雄	85	古井シズエ	粕屋町社会福祉協議会 内橋三区老人クラブ
若宮	浦馬場豊志	91	若宮区老人クラブ	粕屋町社会福祉協議会 若宮区老人クラブ

## 8月の行事予定表

日/曜日	行事内容	時間	場所	備 考
2 (火)	行政相談	10:00~12:00	福祉センター	
	心配ごと・特設人権相談	10:00~15:00	福祉センター	弁護士は午前中のみ
3 (水)	子育て支援	10:00~11:00	ヴィラのそみ愛児園	体操のお兄さんと遊ぼう(1・2歳児対象)
	子育て支援イベント	11:00~12:30	わかば保育園	どろんこ水あそび
4 (木)	粕屋町平和週間		サンレイクかずや	原爆パネル展
10 (水)			JR原町駅	※ 8/6 8:15、8/9 11:02にサイレンが鳴ります。
			JR長者原駅	
5 (金)	子育て広場	10:00~11:30	仲原保育所	プールあそび
	子育て支援イベント	10:30~11:30	大川保育園	おもちゃ作り
7 (日)	小学生女子フットベースボール大会	7:30~	粕屋東中学校	8:00試合開始
8 (月)	健康相談	9:00~12:00	健康センター	
	ウォーキング日	9:30	健康センター	町内をウォーキング(どなたでも参加できます)
	親子オープンルーム	9:30~11:30	健康センター	乳幼児
9 (火)	おたのしみ園庭開放	10:00~11:30	中央保育所	水あそび
10 (水)	子育て支援	10:00~11:00	ヴィラのそみ愛児園	体操のお兄さんと遊ぼう(3・4・5歳児対象)
	子育て支援イベント	11:00~12:30	わかば保育園	どろんこ水あそび
	マタニティ相談	13:00~14:30	健康センター	予約制(前日までに予約してください)
	赤ちゃん相談	13:00~15:00	健康センター	1歳6か月までの希望者(前日までに予約してください)
11 (木)	交通事故・犯罪などの住民相談	10:00~12:00	粕屋町役場	2階防災会議室
	10か月児健診、ブックスタート	13:00~13:40	健康センター	平成22年10月生まれの児
12 (金)	子育て支援イベント	10:30~11:30	大川保育園	水あそび
16 (火)	心配ごと相談	10:00~15:00	福祉センター	弁護士は午前中のみ
	2歳児歯科健診	13:10~13:50	健康センター	平成21年4月生まれの児
17 (水)	子育て支援	10:00~11:00	ヴィラのそみ愛児園	体操のお兄さんと遊ぼう(1・2歳児対象)
18 (木)	園庭開放	10:00~11:00	西保育所	水あそび・プールあそび
	4か月児健診	13:20~13:50	健康センター	平成23年4月生まれの児
19 (金)	子育て広場	10:00~11:30	仲原保育所	プールあそび
	子育て支援イベント	10:30~11:30	大川保育園	食育の講習・身体測定
	3歳児健診	12:50~13:30	健康センター	平成20年7月生まれの児
24 (水)	子育て支援	10:00~11:00	ヴィラのそみ愛児園	体操のお兄さんと遊ぼう(3・4・5歳児対象)
	子育て支援イベント	11:00~12:30	わかば保育園	季節の製作(秋)
	4か月児健診	13:00~13:40	健康センター	平成23年4月生まれの児
25 (木)	交通事故・犯罪などの住民相談	10:00~12:00	粕屋町役場	2階防災会議室
	1歳6か月児健診	13:00~13:50	健康センター	平成22年1月生まれの児
26 (金)	子育て支援イベント	10:30~11:30	大川保育園	金魚すくい遊び
29 (月)	婦人がん検診	8:30~11:00	健康センター	予約された方には通知いたします
	秋のポリオ予約受付開始		——	予約は ☎938-0258へ
30 (火)	婦人がん検診	8:30~11:00	健康センター	予約された方には通知いたします
31 (水)	婦人がん検診	8:30~11:00	健康センター	予約された方には通知いたします

## 9月上旬の行事予定表

日/曜日	行事内容	時間	場所	備 考
2 (金)	子育て支援イベント	10:30~11:30	大川保育園	バス遠足
6 (火)	行政相談	10:00~12:00	福祉センター	
	心配ごと相談	10:00~15:00	福祉センター	弁護士は午前中のみ

※BCG・三種混合・MR(麻しん・風しん混合)・日本脳炎・二種混合予防接種は、県内指定医療機関で接種できます。