



平成30年度 柏屋町消防団操法大会



女性消防団員も活躍しました



## Contents

まちのわだい/  
役場からのお知らせ/  
施設情報/団体掲示板/  
みんなで安心/いろいろ情報





## 学校経営発表会

サンレイクかすやにおいて、町内小中学校の校長先生による自校の教育目標や重点目標の具体化に向けた取組みと、各学校の特色ある取組みについて発表がありました。

参加された方からのアンケートには、「校長先生の意欲と熱意が伝わった」「先生たちが課題を持ち子どもたちに対して一生懸命取り組んでいることに安心した」といったご意見がありました。

発表会に続き、今年度から発足した第1回学校運営協議会が学校ごとに行われ、学校運営協議会の運営方針である「地域とともに輝く子どもたちの未来を創造しよう」に基づき、具体的な方策や取組内容を協議しました。

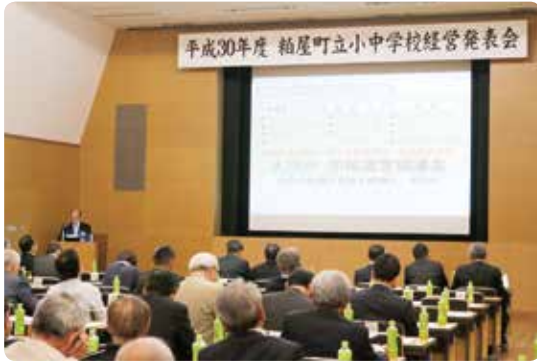

## 第14回 粕屋町バラまつり

駕与丁公園にて第14回粕屋町バラまつりが開催されました。バラ園では180種・2,400株の色鮮やかな甘い香りのバラが咲き誇り、大勢の来園者を楽しませてくれました。

今年は14回目にして初めて雨天での開催となり、福岡県警察音楽隊の演奏やフアフア遊具など一部のイベントが中止となりましたが、バラ苗販売では長蛇の列ができて大盛況でした。また当日は母の日にちなみ、まつりの終了後にバラの切り花が来園者300名にプレゼントされました。



## 粕屋町 消防団操法大会

中部消防署で、平成30年度粕屋町消防団操法大会が開催されました。団長以下149名が参加し、約1か月間にわたる訓練の成果を存分に発揮し、よつと、力いっぱい競技に取り組みました。

なお、結果は次のとおりです。

### 〔大会結果〕

#### ● 自動車の部

優勝 第6分団(受持ち区域：内橋一区、内橋二区、内橋三区、サンライフ区、多の津区)

準優勝 本部分団(受持ち区域：粕屋町全域)

第3位 第10分団(受持ち区域：乙仲原東区、乙仲原西区、阿恵区)

#### ● 小型の部

優勝 第9分団(受持ち区域：若宮区)

また、自動車の部、小型の部の各優勝分団は、粕屋町代表として7月1日に開催される糟屋地区消防操法大会に出場します。



小型の部 優勝 第9分団



自動車の部 優勝 第6分団



## はこぶね認定 こども園「花の日」

はこぶね認定こども園の園児さんと先生が、粕屋町役場にたくさんのお花を持って来てくれました。6月の第1金曜日をお世話になってくれる人に感謝の気持ちを表す日「花の日」として、色々な施設に花を届けているそうです。来てくれたのは、「ばんだ組」の3歳児さんたちで、「いつもありがとうございます。」と手作りの花束を副町長と教育長にプレゼントしてくれました。かわいい訪問に、笑顔あふれるひとときとなりました。



## 第11回 かすや太鼓まつり 太鼓の鼓動が熱く 響きわたりました

サンレイクかすやにおいて、第11回かすや太鼓まつりが開催されました。

このかすや太鼓まつりは、和太鼓という伝統文化の継承と青少年の健全育成、地域コミュニティの活性化を願う粕屋和太鼓振興会の皆さんが中心となり毎年開催しているイベントです。ステージの最後には出演者全員で「祭祭」を演奏。いつもは粕屋町のあちらこちらで鳴り響いている太鼓の音色がこの祭りでひとつにまとまり、叩く人だけでなく聴く人の心も揺さぶりました。

これからも太鼓の力強い響きで、粕屋町を元気にしてください。



## 第39回 粕屋町民ソフトボール大会 第1回 粕屋町民女子ソフトベース ボール大会 開催

粕屋東中学校など町内3か所でソフトボールと女子ソフトベースボールの大会が行われ、地域の絆が深まった熱い一日となりました。結果は次のとおりです。

### ■ソフトボールAパート

優勝 甲仲原分館  
準優勝 阿恵分館

第3位 乙仲原西分館  
敢闘賞 乙仲原東分館

### ■ソフトボールBパート

優勝 長者原上分館  
準優勝 原町分館

第3位 長者原下分館  
敢闘賞 長者原中分館

### ■女子ソフトベースボール

優勝 柚須分館  
準優勝 長者原上分館

第3位 若宮分館  
敢闘賞 乙仲原東分館



粕屋町の国民健康保険に加入している皆さまへ

## 国民健康保険被保険者証(保険証)をお届けします

現在お使いの保険証は、平成30年7月31日に有効期限を迎えるため使用できなくなりますので、新しい保険証を7月中に簡易書留郵便でお届けします。  
※保険税に未納がある世帯は、保険証受取りのため、役場に来ていただく必要があります。

お届けする保険証の有効期限は **平成31年(2019年)7月31日** です。  
有効期限を迎えた保険証は返却していただくか、個人情報を読み取られないよう裁断して処分してください。

ただし、以下の対象者については、有効期限が異なります。



対象者	有効期限	新しい保険証は
75歳になり後期高齢者医療制度に加入する方	誕生日の前日まで	誕生日を迎える前月の中旬に後期高齢者医療制度の案内文書をお送りし、後期高齢者の保険証を窓口でお渡しします。
70歳になり高齢受給者(前期高齢者)に該当する方	誕生月の末日まで (1日が誕生日の方は誕生日の前月末日まで)	誕生月の中旬(1日が誕生日の方は前月中旬)に「国民健康保険被保険者証兼高齢受給者証」をお送りします。
65歳になり退職者医療制度に該当しなくなる方	誕生月の末日まで (1日が誕生日の方は誕生日の前月末日まで)	誕生月の中旬(1日が誕生日の方は前月中旬)に、一般の保険証をお送りします。



### ●ジェネリック医薬品希望カードケース・希望シールについて

ジェネリック医薬品への希望を医師や薬剤師により伝えやすくできるよう「ジェネリック医薬品希望カードケース」や「希望シール」を役場窓口にご用意しています。

### ●限度額適用認定証の更新について

入院したときなど医療費が高額になる場合に病院の窓口で提示する限度額適用認定証を現在お持ちの方は、有効期限が平成30年7月31日となっています。**更新が必要な方は役場窓口にて申請してください。**  
また、郵送での申請を希望される方は下記問合せ先へご連絡ください。なお、平成30年度町県民税(住民税)の課税状況によっては認定証の区分が変わる場合があります。

### ●交通事故や仕事中のケガで病院を受診したとき

交通事故や傷害事件などによる負傷で健康保険証を使用する場合は、必ず届出が必要で  
す。届出の方法や必要書類など、詳しいことは下記問合せ先へご連絡ください。また、仕事  
中のケガについては労働災害(労災)の対象となりますので、健康保険証を使用する前にお  
勤め先へご確認ください。



問合せ 粕屋町総合窓口課 国保年金係 ☎ 938-2311(内線442・447)

## 平成30年8月から高齢者(70歳以上)の高額療養費自己負担限度額が変わります

高額療養費とは、ひと月に支払った医療費の負担が決められた限度額を超えた場合、その超えた分の支給を受けられる制度です。制度改正に伴い70歳以上の方の自己負担限度額が下表のとおり変更となります。なお、70歳未満の方については現行どおり変更はありません。※以下の表の《》内は過去1年間に4回以上該当した場合の4回目以降(多数該当)の限度額。

現行(～平成30年7月診療分)			
負担割合	区分	自己負担限度額	
		外来(個人)	外来+入院(世帯)
3割	現役並み所得者	57,600円	80,100円+(総医療費-267,000円)×1% 《多数該当※ 44,400円》
2割 または 1割	一般	14,000円 [年間上限額144,000円]	57,600円 《多数該当 44,400円》
	区分Ⅱ(非課税)	8,000円	24,600円
	区分Ⅰ(非課税)		15,000円



平成30年8月診療分～			
負担割合	区分	自己負担限度額	
		外来(個人)	外来+入院(世帯)
3割	現役並みⅢ (課税所得690万円以上)	252,600円+(総医療費-842,000円)×1% 《多数該当 140,100円》	
	現役並みⅡ (課税所得380万円以上)	167,400円+(総医療費-558,000円)×1% 《多数該当 93,000円》	
	現役並みⅠ (課税所得145万円以上)	80,100円+(総医療費-267,000円)×1% 《多数該当 44,400円》	
2割 または 1割	一般	18,000円 [年間上限額144,000円]	57,600円 《多数該当 44,400円》
	区分Ⅱ(非課税)	8,000円	24,600円
	区分Ⅰ(非課税)		15,000円

### 3割負担の方の自己負担限度額について

3割負担の方は、平成30年8月受診分以降、外来受診のみで高額療養費を算出する特例が撤廃されます。また、「現役並みⅠ」「現役並みⅡ」の方で医療機関窓口での負担を限度額までに抑えるには、「限度額適用認定証」の申請が必要になります。詳しくは、下記までお問い合わせください。

問合せ 粕屋町総合窓口課 国保年金係・後期高齢者医療係 ☎ 938-2311(内線447・445)

## 平成30年度 後期高齢者医療制度の保険料について

保険料は、平成29年中の所得金額と世帯<sup>(注1)</sup>の状況をもとに算定を行い、決定します。

(注1)：「世帯」とは、平成30年4月1日時点の世帯(75歳になる人、県外からの転入者などはその時点)を基準にしています。

被保険者(加入者)の皆さんへ「平成30年度後期高齢者医療保険料額決定通知書」を7月中旬にお届けします。

### ●保険料の決まり方(計算方法)

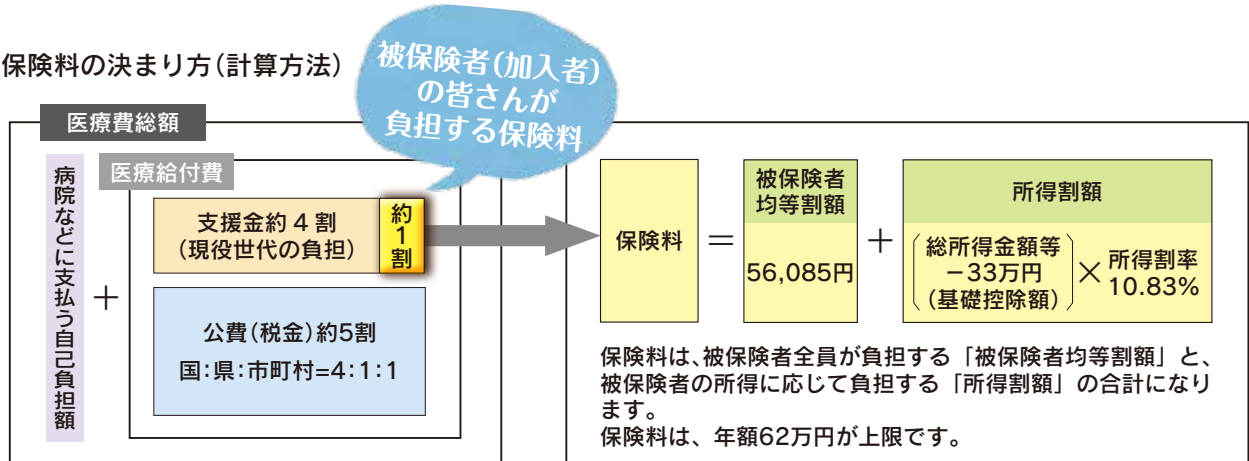

- 保険料は、福岡県内どの地域でも同じ基準で算定されます。
- 保険料は、加入者一人ひとりにかかります。保険料(被保険者均等割額、所得割率)は、2年ごとに見直されることとなっており、平成30年度に改定されています。
- 総所得金額等とは、前年中の「公的年金等収入－公的年金等控除」、「給与収入－給与所得控除」、「事業収入－必要経費」等の合計額で、各種所得控除前の金額です。
- 例えば、公的年金等の収入のみの人で、年額が153万円以下の場合は、総所得金額等は33万円以下となるため所得割額はかかりません。

## 保険料の軽減について

### ●均等割額の軽減

平成30年度では、平成29年度の保険料軽減措置(被保険者均等割の9(7)割・8.5(7)割<sup>(注2)</sup>・5割・2割軽減)を継続して行います。

(注2)：原則は「7割軽減」ですが、特例措置により「9割軽減」、「8.5割軽減」となっています。

均等割額軽減割合	軽減後の均等割額(年額)	同一世帯内の被保険者及び世帯主の軽減対象所得金額 <sup>(注3)</sup> の合計額
	平成30年度	
9(7)割軽減	5,608円	【33万円(基礎控除額)】以下で、かつ【被保険者全員が年金収入80万円以下(その他各種所得がない)】
8.5(7)割軽減	8,412円	【33万円(基礎控除額)】以下
5割軽減	28,042円	【33万円(基礎控除額) + 27.5万円 × 被保険者数】以下
2割軽減	44,868円	【33万円(基礎控除額) + 50万円 × 被保険者数】以下

(注3) 軽減対象所得金額は、基本的には総所得金額等と同じですが、公的年金等収入の場合、「公的年金等収入－公的年金等控除－15万円」となるなど、例外があります。

### ●会社などの健康保険の被扶養者であった人の軽減

後期高齢者医療制度に加入する前日まで「会社などの健康保険の被扶養者」であった人は被保険者均等割額が5割軽減<sup>(注4)</sup>となります。また、所得割額はかかりません。※国民健康保険・国民健康保険組合は対象となりません。

(注4) ただし、均等割額の軽減が9割軽減、8.5割軽減に該当する方は、それぞれ9割軽減、8.5割軽減が優先されます。

### ●所得割額の軽減廃止

今後の持続可能な医療保険制度を構築するため、総所得金額等が91万円以下の人の所得割額の2割軽減が平成29年度までで廃止されました。

8月から  
被保険者証が  
新しくなります

## 被保険者証について

現在の被保険者証は、平成30年7月31日までの有効期限となっています。

8月1日から使用できる被保険者証(うす緑色)の有効期限は、平成31年(2019年)7月31日までの1年間となっており、7月下旬に郵送します。7月末までに新しい被保険者証(うす緑色)が届かない場合は、役場窓口へお問い合わせください。

なお、保険料の未納がある場合は、通常より短い有効期限の被保険者証を窓口でお受け取りいただくことがあります。



### 《被保険者証の自己負担割合をご確認ください》

医療機関で受診する際の医療費の自己負担割合は、1割又は3割です。

毎年、前年中の所得をもとに、8月から翌年7月までの1年間の自己負担割合の判定を行います。

自己負担割合は、通常1割ですが、同じ世帯の被保険者のいずれかの人の市町村民税の課税所得が145万円以上である場合には、3割となります。

ただし、市町村民税課税の所得が145万円以上であっても、次の1又は2に該当する場合は、役場窓口へ申請すれば1割の自己負担割合となります。

1. 同じ世帯の被保険者が2人以上の場合  
同じ世帯の被保険者全員の収入の合計額が520万円未満
2. 同じ世帯の被保険者が本人のみの場合(次の①又は②に該当)
  - ① 本人の収入が383万円未満
  - ② 本人と同じ世帯の70歳から74歳までの人の収入の合計額が520万円未満

8月に更新と  
なります

## 限度額適用・標準負担額減額認定証について

世帯全員が市町村民税非課税である方が、入院又は高額な外来診療を受ける際に、限度額適用・標準負担額減額認定証(以下、減額認定証という。)を医療機関の窓口で提示すると、医療費の自己負担は限度額までとなり、入院時の食費・居住費の負担も減額されます。

現在、お持ちの減額認定証の有効期限は、平成30年7月31日になっています。

減額認定証をすでにお持ちの方で、平成30年度の市町村民税が非課税世帯の方には、8月1日からの新しい減額認定証を被保険者証とは別に7月下旬にお届けします。

### 《新たに減額認定証の交付を希望する場合は、役場で申請が必要です》

交付申請に必要なもの…被保険者証、印鑑、マイナンバーカード又は通知カード、本人確認書類(非課税証明書や入院期間を確認できるものが必要になる場合があります。)

## 『還付金詐欺(サギ)』にご注意ください！

広域連合や役場の職員がATM(現金自動預払機)の操作をお願いすることは絶対にありません。

「レターパックや宅配便で現金を送れ」は、すべて詐欺です。絶対に送らないようにしてください。

少しでもおかしいと感じたら、広域連合、役場窓口、最寄りの警察署等にご相談ください。

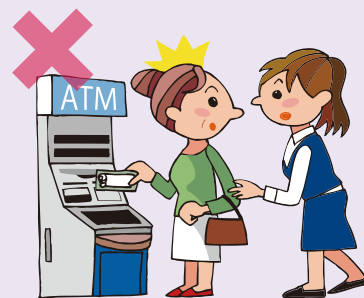

問合せ 粕屋町総合窓口課 後期高齢者医療係 ☎ 938-2311(代表)(内線445・446)  
又は 福岡県後期高齢者医療広域連合 ☎ 651-3111(代表)

# 平成30年度から65歳以上の方の 介護保険料が変わりました

私たちの町には、どのような介護サービスがどのくらい必要で、そのための保険料負担はどのくらいになるのかを考え、粕屋町では3年ごとに介護保険事業計画を策定しています。

平成30年4月からの第7期介護保険事業計画の実施に伴い、65歳以上の方の介護保険料の基準額が年額58,200円から63,600円に改定されました。介護保険料は、本人の所得や世帯の住民税課税状況などに応じて保険料段階が分かれています。保険料段階は第6期介護保険事業計画同様14段階となっています。

介護保険料は、介護保険のサービスや運営を支える大切な財源になっており、皆さまが介護保険を安心して利用していくために必要なものです。引き続き介護保険料の納付につきまして、ご理解とご協力をよろしくお願いします。介護保険料の通知については、7月10日頃に発送します。

## 平成30年度から平成32年度までの介護保険料

区 分	市町村民税		基準所得	割 合	年間保険料額	
	世帯	本人				
第1段階	非課税	非課税	・生活保護の受給者 ・老齢福祉年金受給者	(5,300円×12か月)×0.45	28,620円	
第2段階			80万円以下			
第3段階			120万円以下	(5,300円×12か月)×0.70	44,520円	
第4段階			120万円超え	(5,300円×12か月)×0.75	47,700円	
第5段階			80万円以下	(5,300円×12か月)×0.90	57,240円	
第6段階	課 税	課 税	の課税 合計所得 年金収入と その他の 合計 所得金額	80万円超え	(5,300円×12か月)×1.00	63,600円
第7段階				120万円未満	(5,300円×12か月)×1.25	79,500円
第8段階				120万円以上 150万円未満	(5,300円×12か月)×1.30	82,680円
第9段階				150万円以上 200万円未満	(5,300円×12か月)×1.40	89,040円
第10段階				200万円以上 250万円未満	(5,300円×12か月)×1.50	95,400円
第11段階				250万円以上 300万円未満	(5,300円×12か月)×1.60	101,760円
第12段階				300万円以上 350万円未満	(5,300円×12か月)×1.80	114,480円
第13段階				350万円以上 400万円未満	(5,300円×12か月)×1.90	120,840円
第14段階				400万円以上 450万円未満	(5,300円×12か月)×2.00	127,200円
			450万円以上	(5,300円×12か月)×2.20	139,920円	

※その他の合計所得金額とは合計所得金額から「年金収入に係る所得額」を控除した額となります。

※平成30年度より合計所得金額は所得金額の合計から「長期譲渡所得および短期譲渡所得に係る特別控除額」を控除した額となります。

問合せ 粕屋町介護福祉課 介護保険係 ☎ 938-0229



# 介護保険の利用者負担割合が改正されます

## A 利用者負担の割合が「3割」になる場合【改正点】(平成30年8月から改正)

⇒次の①②の両方に当てはまる人

- ①本人の合計所得金額が220万円以上
- ②同一世帯にいる65歳以上の人の「年金収入+その他の合計所得金額」が、  
単身の場合340万円以上、2人以上世帯の場合463万円以上

## B 利用者負担の割合が「2割」になる場合

⇒上記の「A」に当てはまらず、次の①②の両方に当てはまる人

- ①本人の合計所得金額が160万円以上
- ②同一世帯にいる65歳以上の人の「年金収入+その他の合計所得金額」が、  
単身の場合280万円以上、2人以上世帯の場合346万円以上

## C 利用者の負担割合が「1割」になる場合

⇒上記の「A」、「B」以外の人

「介護保険負担割合証」を要介護(要支援)認定をお持ちの方に対し、7月下旬にお送りします。

問合せ 粕屋町介護福祉課 介護保険係 ☎ 938-0229

# 平成30年12月から 住民票などのコンビニ交付サービスが始まります

マイナンバーカードを利用して、住民票などがコンビニエンスストアで発行できるようになります。

詳しいスケジュールや利用条件などは順次広報やホームページでお知らせします。

### マイナンバーカード見本



発行できる証明書は、

- ① 住民票の写し
  - ② 印鑑登録証明書
  - ③ 所得課税証明書
  - ④ 戸籍謄抄本・附票
- です。

**便利**

夜間や休日でも  
コンビニエンスストアで  
取得できる

**簡単**

簡単な端末操作で  
取得できる

**安心**

専用ネットワークと  
高度なセキュリティで  
個人情報を保護



粕屋町のマイナンバーカード交付状況  
(平成30年5月末現在)  
交付済 3,424人(町民の7.2%)

この機会に  
マイナンバーカードを  
取得しましょう。



問合せ 粕屋町総合窓口課 ☎ 938-0215

## 私立幼稚園就園奨励費のお知らせ

問合せ 粕屋町子ども未来課 ☎ 938-0214

粕屋町では、3歳児・4歳児・5歳児(平成30年4月1日現在)のお子さまを幼稚園(私立)に通園させている家庭で、保育料の経済的負担が大きい家庭を対象に、保育料の一部又は全額を補助します。

※子ども・子育て支援新制度へ移行した幼稚園は対象外となります。

### ▶ 必要な書類

- ▽申請書(各幼稚園で配布。※平成29年度に支払実績のある幼稚園には用意されています。)
- ▽平成30年1月1日の居住が粕屋町ではない方は、次の書類を申請書に添付してください。
  - ・平成30年度所得課税証明書(発行できる日は各市町村へお尋ねください。)

※扶養家族であっても、父・母それぞれの証明が必要です。

▶ **申請方法** 通園する私立幼稚園へ必要書類をご提出ください。私立幼稚園から書類を受け取られていない場合は、通園している私立幼稚園又は粕屋町役場子ども未来課までお問い合わせください。

### ▶ 対象となる世帯及び限度額(年額)

補助額は以下のとおり、市町村民税の所得割課税額(住宅借入金等特別控除、寄付金税額控除等適用前)及び小学校3年生以下の兄・姉の状況等によって決定します。

### 【平成30年度補助額一覧】

(単位：円)

階層区分	同一世帯から幼稚園に通っている人数	1人就園の場合及び同一世帯から2人以上就園している場合			同一世帯に小学校1年生～3年生の兄・姉を有する園児の場合	
		1人目	2人目	3人目以降	1人目	2人目以降又は小学校1～3年生の兄・姉が2人以上
	減免の基準 (平成30年度市町村民税)	補助(減免)額(園児1人あたりの年額)				
第1	生活保護世帯	308,000	308,000	308,000	308,000	308,000
第2	市町村民税が非課税の世帯及び市町村民税の所得割額が非課税となる世帯	272,000	308,000	308,000	308,000	308,000
	ひとり親世帯 在宅障がい者のいる世帯	308,000	308,000	308,000	308,000	308,000
第3	市町村民税の所得割額が77,100円以下の世帯	187,200	247,000	308,000	247,000	308,000
	ひとり親世帯 在宅障がい者のいる世帯	272,000	308,000	308,000	308,000	308,000
第4	市町村民税の所得割額が211,200円以下の世帯	62,200	185,000	308,000	185,000	308,000
第5	市町村民税の所得割額が211,201円以上の世帯	—	154,000	308,000	154,000	308,000

\* 階層区分が第2又は第3階層の世帯は、兄・姉の年齢に関わらず当該園児が第2子の場合は2人目としての支給、第3子の場合は全額支給となります。(ただし多子計算に係る兄・姉については、生計を一にする者に限る。)

\* 実際の支払額(本年度の幼稚園保育料と入園料)が限度額を下回る場合は、当該支払額を限度とします。

\* 途中入退園・転出入の場合は、在籍期間に応じた額とします。



## 粕屋町都市計画マスタープラン策定委員を募集します

問合せ 粕屋町都市計画課 ☎ 938-0208

粕屋町では、「まちと緑がとけあうコンパクトシティ かすや」を目指し、20年後の将来都市像を見据えた都市計画マスタープランを平成22年に策定しています。

近年の社会情勢の変化や、粕屋町を取り巻く状況の変化に対応すべく、都市計画マスタープランの見直しにあたり、幅広く町民の皆さんのご意見をいただくため、策定委員会の委員を募集します。

- ▶ **委員の仕事** 年2～4回の委員会に出席していただき、ご意見を伺います。
- ▶ **応募資格** 町内在住の満20歳以上の人（平成30年5月1日現在）  
都市計画（まちづくり）に関心があり、会議に出席できる人（会議時の託児あります）
- ▶ **募集人数** 3名程度
- ▶ **任期** 委嘱の日から2年間（委嘱は8月を予定しています。）
- ▶ **応募方法** 次の書類を窓口提出、郵送又はFAXで提出してください。電子申請サイトからも申し込みできます。

- ①公募委員申込書
  - ②作文（応募の動機やこれからのまちづくりについての思いなどを書いていただいたもの。）（様式自由800字以内）
- ※申込書等は窓口（都市計画課）で配布するほか、ホームページからダウンロードできます。

- ▶ **応募期限** 7月24日（火）必着  
※窓口へお持ちになる場合は、17時まで。（土日祝日の受付はありません。）
- ▶ **選考** 多数の応募があった場合は、書類選考により決定し、応募者全員に通知します。選考された方は、粕屋町都市計画マスタープラン策定委員として氏名が公表されますので、あらかじめご了承ください。

- ▶ **申込先**  
〒811-2392 粕屋町駕与丁一丁目1番1号  
粕屋町都市計画課  
☎ 938-0208 / FAX 938-3150



電子申請サイト

## 平成31年粕屋町成人式実行委員を募集します

問合せ 粕屋町社会教育課 ☎ 938-0243

粕屋町では、平成31年1月13日（日）に、粕屋町立生涯学習センター（サンレイクかすや）で成人式を執り行います。

つきましては、成人式の企画・準備・運営まで、実行委員として協力していただける新成人を募集します。

一生に一度の『成人式』、自分たちの手で創りあげてみませんか。

皆さんにとって心に残る成人式にしましょう。

参加ご希望の方は、電話又は電子申請サイトからお申し込みください。

また、実行委員に応募するしないにかかわらず、成人式のアイデアを募集します。どんな成人式にしたいか、こんなことをやってみたい！などのご意見を電子申請サイト又はFAXで受け付けます。

アイデアを募集するアンケート用紙は、ホームページからダウンロードできます。

- ▶ **対象者** ●平成10年4月2日から平成11年4月1日までに生まれた方
- ▶ **活動内容** ●成人式の企画、準備、運営等  
●実行委員会を8月頃から月に1回程度実施します。  
（実行委員会の開催は平日の夜間を予定しています。回数は変更する場合があります。）

- ▶ **申込締切** 8月1日（水）
- ▶ **申込先** 粕屋町社会教育課  
☎ 938-0243  
FAX 938-5601



アンケート電子申請サイト



## 身体障がい者巡回相談のお知らせ

問合せ 粕屋町介護福祉課 障害者福祉係 ☎ 938-0229

県の障がい者更生相談所では、身体障がいのある方の巡回相談を次のとおりに行います。

**来場には事前の予約が必要です。**

- ▶ **日時** 8月22日(水)  
 受付時間 9時30分～11時30分、12時30分～14時  
 実施時間 10時～(予約人数が20名以下の場合  
 は、午前中で終了します。)
- ▶ **場所** 須恵町保健センター  
 (須恵町大字須恵771番地 ☎ 932-1151)
- ▶ **対象者**  
 身体障害者手帳所持者(本人が来場してください。)
- ▶ **持ってくるもの**
  - 印鑑・身体障害者手帳
  - マイナンバーが確認できるもの(通知カードなど)
  - 補装具再支給の場合は、前回支給の補装具
  - 補装具修理の場合は、修理が必要な補装具

### ▶ 巡回相談の内容

肢体不自由の補装具費の新規支給、再支給、修理の要否判定、処方など。ただし、電動車椅子、座位保持装置、重度障害者用意思伝達装置については相談のみで、判定は行いません。身体障害者手帳の診断書作成も行いません。

### 予約方法

来場を希望する方は、**8月3日(金)までに粕屋町役場介護福祉課障害者福祉係(☎938-0229)にご連絡ください。**



## 粕屋町食進会からのご案内(マタニティ料理教室)

問合せ 粕屋町食生活改善推進会事務局(粕屋町健康センター内) ☎ 938-0258



役場からのお知らせ

食進会(=食生活改善推進会)をご存知ですか。全国のほとんどの市町村に組織されており、地域で「食」に関するいろいろなボランティア活動をしています。

今回は、毎年ご好評いただいているマタニティ料理教室のご紹介です。

妊娠中の食事は、食事バランスはもちろんのこと、鉄

分、ビタミン、カルシウムの摂取や、減塩に気を付ける必要があります。そのようなポイントを踏まえ、今回はご自宅でも取り入れやすい簡単な料理を作ります。

妊娠中の食事は産後の赤ちゃんの生活習慣にもつながる大切なものです。この機会に楽しく学んでみませんか。多くのご参加をお待ちしています。



※ H29 マタニティ料理教室の風景



### <メニュー例>

雑穀ごはん  
 白身魚のアクアパッツァ  
 おからの炒め煮  
 貝だくさんみそ汁  
 ミルクくずもち

託児  
 限定20名

- ▶ **日時** 7月18日(水) 9時30分～12時30分  
 ※9時20分集合(託児のある方は9時10分集合)
- ▶ **場所** 粕屋町健康センター(粕屋町役場裏)  
 2階栄養指導実習室
- ▶ **持ってくるもの**  
 母子手帳、エプロン、三角巾、筆記用具  
 (託児のある方は子ども用のお茶、おむつの替えなど)  
 ※靴を履いたまま調理しますので、動きやすい靴でお越しください。
- ▶ **対象者** 妊婦の方(初産・経産は問いません)  
 ※1時間程度立った状態で調理ができる方が対象です。
- ▶ **参加費** 無料
- ▶ **定員** 30名(託児は20名)  
 ※定員になり次第締め切ります。お早めにお申し込みください。
- ▶ **予約** 7月11日(水)までに下記へお電話ください。  
 粕屋町食生活改善推進会事務局  
 (粕屋町健康センター内) ☎ 938-0258



## 献血にご協力ください

病気やケガなどで輸血を必要としている患者の尊い生命を救うため、献血にご協力をお願いしています。

平成30年度第1回献血を下記のとおり実施しますので、お誘い合わせのうえ是非ご参加ください。

- **日時** 7月23日(月)  
9時30分～15時30分  
(昼休み 11時30分～12時30分)

- **会場** 健康センター  
※十分な睡眠と食事を摂り、体調を整えてお越しください。

※初めて献血される方は、ご自身を証明できるもの(運転免許証、健康保険証など)の提示が必要です。

※献血カードをお持ちの方は、当日提示してください。

- **問合せ**  
粕屋町介護福祉課 社会福祉係  
(☎ 938-0229)  
福岡県赤十字血液センター  
(☎ 921-1400)



## 歴史資料館夏季企画展「チョウチョウ標本展」

歴史資料館が所蔵するチョウチョウの標本箱を展示します。九州を中心に日本各地で収集・採集された蝶のコレクションのなかには、海を渡ってきたチョウチョウなど街中では見ることができない珍しいものも少なくありません。昆虫のスロー動画の上映も行います。

- **期間** 7月20日(金)～9月5日(水) 10時～17時  
毎週月曜・月末の木曜・祝日の翌日は休館日
- **場所** 粕屋フォーラム2階歴史資料館 入館無料
- **問合せ** 粕屋町立歴史資料館 ☎ 939-2984

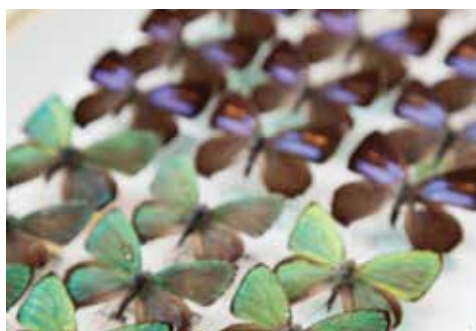

## 空き地の管理について

「空き地の所有者は空き地が管理不良の状態にならないように常に適正な管理に努めなければならない」と粕屋町の条例(粕屋町あき地の雑草等の除去に関する条例)に定められています。空き地が放置された状態が続きますと、雑草等が繁茂して害虫の発生原因や、廃棄物の投棄を招くおそれがあり、周辺住民に迷惑のかかる可能性があります。住民の快適な生活環境を維持するためにも、空き地の管理に努めましょう。

- **問合せ** 粕屋町道路環境整備課 ☎ 938-0198

## 役場リサイクル置場をご利用ください

日頃より、ごみの減量化にご協力いただきありがとうございます。

粕屋町では役場庁舎裏にリサイクル置場を設置し、段ボール、新聞、雑誌、衣類を回収しています。

町民の方は、どなたでもいつでも自由に置くことができますので、ご利用ください。

なお、ご利用の際には、以下の点に注意していただきますようお願いいたします。

- 布団、毛布、クッション、カーペット等は出すことができません。
  - 段ボールの中身(発泡スチロールなどの緩衝材)はすべて取り除き、つぶして出してください。
  - 段ボール、新聞、雑誌、衣類以外のものは絶対に出さないでください。
- ※お菓子などの紙箱やティッシュの箱については、紙類として雑誌の置場に出すことができます。

今後ともリサイクル活動へのご協力をよろしくお願いたします。

リサイクル置場位置図

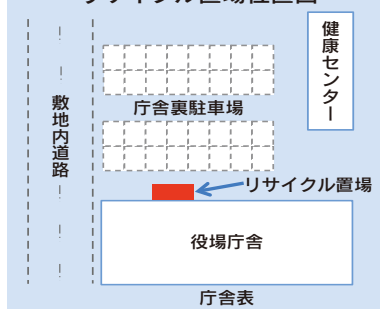

- **問合せ** 粕屋町道路環境整備課 ☎ 938-0198

## 団塊の世代セミナー 開催のお知らせ

「10年後20年後、自分らしく過ごしていくために」  
～粕屋町の介護の仕組み・健康寿命を延ばそう編～

- **日時** 7月18日(水) 13時～14時30分
- **場所** サンレイクかすや 多目的ホール
- **定員** 60名
- **受講料** 無料
- **対象者** 関心がある方はどなたでも参加できます。
- **申込み** 7月11日(水)までに粕屋町地域包括支援センターに電話又は窓口でお申し込みください。
- **講師** 介護福祉課・健康づくり課職員
- **申込み・問合せ**  
粕屋町地域包括支援センター  
(介護福祉課内)  
☎ 938-0229



# 7月の行事予定表

町内保育所開催の子育て支援イベント  
 施設休館日

	Tue 火	Wed 水	Thu 木	Fri 金	Sat 土
	<p>3</p> <p>かすやこども館</p>	<p>4</p> <p>① 体操のお兄さんとあそぼう(1・2歳児)(10:00~11:00)</p> <p>② 七夕会・そうめん流し(10:00~12:00)</p> <p>③ 七夕飾り(10:30~12:00)</p> <p>④ 身長・体重測定(▲11:00~)</p>	<p>5</p> <p>① 風鈴づくり(9:30~10:30)</p> <p>② ベビーマッサージ教室(◆10:30~11:30)</p>	<p>6</p> <p>① あかちゃん向けおはなし会(11:00~11:30)</p> <p>② みずあそび(▲13:00~15:00)</p>	<p>7</p> <p>① キッズダンス③(♥10:30~11:30)</p> <p>② たなばたおはなし会(11:00~) 16ページ</p> <p>③ 地域貸出(袖須・上大隈)</p>
	<p>10</p> <p>かすやこども館</p>	<p>11</p> <p>① 体操のお兄さんとあそぼう(3・4・5歳児)(10:00~11:00)</p> <p>② 夏の身体測定・プール遊び(10:30~12:00)</p> <p>③ 親子ヨガ教室(♥10:30~11:30)</p> <p>④ 赤ちゃん相談(13:00~15:00)</p> <p>⑤ マタニティ栄養教室(13:00~約1時間)</p> <p>⑥ マタニティ相談(14:30~15:30)</p>	<p>12</p> <p>① ハイハイレース&amp;よーいどん!!(▲11:00~14:00)</p> <p>② 10か月児健診(13:00~13:45)</p> <p>10か月児ブックスタート                  ※10か月児健診後</p>	<p>13</p> <p>① 6・7月生まれお誕生会(10:00~12:00)</p> <p>② ちいさい子向けおはなし会(11:00~11:30)</p> <p>③ 工作教室(屋外)(16:00~17:00)</p> <p>④ みずあそび(▲13:00~15:00)</p>	<p>14</p> <p>① ママのための産後ケア(◆10:30~11:30)</p> <p>② キッズダンス④(♥10:30~11:30)</p> <p>③ 植物の香りで虫よけスプレーをつくろう~アロマセラピー~(♣13:30~15:00)</p> <p>④ おおきい子向けおはなし会(11:00~)</p> <p>⑤ 上映会(洋画)(14:00~) 16ページ</p> <p>仲原保育所夏祭り(18:00~20:00)</p>
	<p>17</p> <p>粕屋フォーラム かすやこども館</p>	<p>18</p> <p>① 体操のお兄さんとあそぼう(1・2歳児)(10:00~11:00)</p> <p>② 泥んこ遊び(10:30~12:00)</p> <p>③ お誕生日会(▲11:00~)</p> <p>団塊の世代セミナー~粕屋町の介護の取組み編~(サンレイクかすや13:00~14:30) 13ページ</p>	<p>19</p> <p>① 水遊びの遊具づくり(9:30~10:30)</p> <p>② わんぱくキッズ(ボールあそび)(10:00~11:00)</p> <p>認知症カフェ(駅前カフェ3ca8 15:30~16:30) 21ページ</p>	<p>20</p> <p>① ウォーキング(スマイル会)(9:30~約1時間半)</p> <p>② 水あそびおもちゃづくり(10:00~12:00)</p> <p>③ あかちゃん向けおはなし会(11:00~11:30)</p> <p>④ 3歳児健診(12:50~13:45)</p> <p>⑤ 歴史資料館夏季企画展「チョウチョウ標本展」(9月5日まで) 13ページ</p> <p>⑥ みずあそび(▲13:00~15:00)</p>	<p>21</p> <p>① おおきい子向けおはなし会(11:00~)</p> <p>② 地域貸出(袖須・上大隈)</p> <p>西保育所夏祭り(18:00~20:00)</p>
	<p>24</p> <p>かすやこども館</p>	<p>25</p> <p>① 体操のお兄さんとあそぼう(3・4・5歳児)(10:00~11:00)</p> <p>② プール遊び(10:30~12:00)</p> <p>③ 3歳児ブックスタート(◆こども館、11:00~) ※3歳児検診後の対象児</p> <p>④ 高校生と遊ぼう!(スライム作り)(♣14:00~15:30)</p> <p>⑤ 4か月児健診(13:00~13:45)</p>	<p>26</p> <p>① 夏の病気について・ベビーマッサージ(9:30~10:30)</p> <p>② 1歳6か月児健診(12:50~13:45)</p> <p>③ 高校生と遊ぼう!(ダンボール迷路)(◆14:00~16:00)</p> <p>認知症カフェ(秀洋堂薬局若宮本店 14:00~15:00) 21ページ</p> <p>粕屋フォーラム</p>	<p>27</p> <p>① プールびらき・水あそび(10:00~12:00)</p> <p>② 工作教室(屋外)(10:00~11:30)</p> <p>③ 小学生夏休み工作教室第1弾(10:30~14:00)</p> <p>④ ちいさい子向けおはなし会(11:00~11:30)</p> <p>⑤ 高校生と遊ぼう!(ダンボールハウス)(◆14:30~)</p> <p>⑥ みずあそび(▲13:00~15:00)</p>	<p>28</p> <p>① おおきい子向けおはなし会(11:00~)</p> <p>中央保育所夏祭り(18:00~20:00)</p>
	<p>31</p> <p>かすやこども館</p>	<p>1</p> <p>① 体操のお兄さんとあそぼう(1・2歳児)(10:00~11:00)</p> <p>② ボディペインティング(10:30~12:00)</p> <p>③ 身長・体重測定(▲11:00~)</p>	<p>2</p> <p>① 中央保育所プール遊び(10:00~11:00)</p> <p>② 図書館おしごと体験(1~4年生)(1・2年、10:30~3・4年、14:00~) 16ページ</p>	<p>3</p> <p>① 水あそび(10:00~12:00)</p> <p>② あかちゃん向けおはなし会(11:00~11:30)</p> <p>③ 図書館おしごと体験(5~6年生)(14:00~) 16ページ</p>	<p>4</p> <p>① おおきい子向けおはなし会(11:00~)</p> <p>② 地域貸出(袖須)</p>

※粕屋フォーラム・粕屋町立図書館、歴史資料館

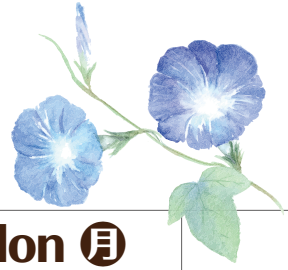

## 統計情報

### 町の人口

	平成30年5月末現在 (前年比)
人口	47,341 (+552)
男	23,394 (+292)
女	23,947 (+260)
世帯	20,003 (+404)

### 町内の交通事故 4月末現在(前年比)

	平成30年 4月中	累計
件数	27(-9)	128(-37)
内高齢者	5(-6)	29(-11)
<small>(上記累計件数のうち飲酒運転にかかわるもの0件)</small>		
死者数	0(±0)	0(±0)
負傷者数	33(-11)	152(-55)

## 7月の税金

固定資産税	第2期
国民健康保険税	第2期

納め忘れていませんか(6月の税金)

町県民税	第1期
国民健康保険税	第1期

## 今月の水道メーター器交換

水道メーター器の有効期間(8年間)が満了する前に、町が委託した次の指定業者が交換を行います。

今月の交換対象宅の区域  
花ヶ浦区、若宮区

※交換工事で、代金を請求することは一切ありません。



水道メーター写真

指定委託業者

(有) 前田設備工業	☎ 621-9928
(株) 倉田	☎ 938-2708
松山工業(株)	☎ 938-2245

問合せ 前記の委託業者又は

粕屋町上下水道課 ☎ 938-0239まで

## 今月の各種相談

特設人権相談	3日(火)	
行政相談	3日(火)	福祉センター (10時~12時)
心配ごと相談 ※裁判所で訴訟中、弁護士に依頼済の方は受け付けできません。	3日(火) 17日(火)	
交通事故・犯罪などの住民相談 ※要予約 ☎ 938-0173 協働のまちづくり課	12日(木) 26日(木)	粕屋町役場 (10時~12時)

健康センター	☎ 938-0258
図書館(粕屋フォーラム)	☎ 939-4646
かすやこども館 (♠つどい、♣作ろうスペース、▲のんびりロビー、 ♥いろいろホール、◆ボランティアルーム)	☎ 410-2230
粕屋わかば保育園	☎ 939-6111
ヴィラのぞみ愛児園	☎ 957-1005
大川保育園	☎ 938-3109
青葉はるまち保育園	☎ 938-0550
星の子保育園	☎ 938-3101
要予約	

Sun 日	Mon 月
<p>📅 体操のお兄さんと遊ぼう! (♥10:00~11:00)</p> <p>📅 体操のお兄さんと ホップステップジャンプ! (♥11:15~12:15)📅</p> <p>📅 たなばた工作教室 (14:00~)📅</p> <p>1</p>	<p>📅 国保特定健診・がん検診・ 後期高齢者基本健診 (8:00~11:00)</p> <p>📅 親子講座 (♥10:30~11:30)📅</p> <p>📅 七夕製作 (10:30~12:00)</p> <p>2</p> <p>📅 粕屋フォーラム サンレイクかすや かすやドーム</p>
<p>三本大会 (サンレイクかすや 14:00~16:00) 📅 27ページ</p>	<p>📅 健康相談 (9:00~12:00)</p> <p>📅 ウォーキング(スマイル会) (9:30~約1時間半)</p>
<p>8</p> <p>📅 かすやこども館</p>	<p>9</p> <p>📅 粕屋フォーラム かすやこども館 かすやドーム</p>
<p>📅 体操のお兄さんと遊ぼう! (♥10:00~11:00)</p> <p>📅 体操のお兄さんと ホップステップジャンプ! (♥11:15~12:15)📅</p> <p>📅 小学生向けおはなし会 (15:00~)</p> <p>15</p>	<p>(海の日)</p> <p>16</p>
<p>📅 体操のお兄さんと遊ぼう! (♥10:00~11:00)</p> <p>📅 体操のお兄さんと ホップステップジャンプ! (♥11:15~12:15)📅</p> <p>📅 なつこのどもシネマ (ちいさい子向け 11:00~ 小学生向け 14:00~) 📅 16ページ</p> <p>22</p>	<p>📅 小麦粉粘土 (10:30~12:00)</p> <p>第1回 献血</p> <p>📅 製作(うちわ) (♠9:45~11:45 13:15~15:45)</p> <p>📅 ボードゲームで遊ぼう! (◆14:00~16:00)</p> <p>📅 高校生と遊ぼう! (♣15:00~)</p> <p>📅 粕屋フォーラム かすやドーム</p> <p>23</p>
<p>📅 3歳児ブックスタート (11:00~) ※3歳児健診後の対象児</p> <p>📅 雑学セミナー (14:00~) 📅 16ページ</p> <p>📅 かすやドーム (トレーニング室のみ 17:00~20:00営業)</p> <p>29</p>	<p>📅 7月生まれお誕生会 (10:30~12:00)</p> <p>📅 ボードゲームで遊ぼう! (◆14:00~16:00)</p> <p>📅 粕屋フォーラム かすやドーム</p> <p>30</p>

**たなばたおはなし会**

日時：7月7日(土) 11:00～  
 場所：2階 視聴覚室  
 出演：おはなし会ひまわり  
 演目：人形劇「ヘンゼルとグレーテル」  
 パネルシアター「たなばた」ほか  
 ※演目に変更になる場合があります。※申込不要・入場無料

**なつのかどもシネマ**

日時：7月22日(日)  
 場所：粕屋フォーラム 2階 視聴覚室  
 《ちいさい子向け》11:00～(約30分)『ペネロペ、うみへいく』ほか  
 《小学生向け》14:00～(約105分)『ベイマックス』  
 ※年齢にかかわらずどちらの作品にも参加できます。※申込不要・入場無料

**ブックリサイクル用  
の本を集めています**

ご家庭で不要な本がありましたら、図書館カウンターまでお持ちください。(訪問回収はありません。)皆さまのご協力をお願いします。  
 【収書期間 7月21日(土)～8月31日(金)】  
 ブックリサイクルは、10月28日(日)に開催予定です。

**工作教室  
～水ロケット打ち上げ体験～**

日時：7月13日(金) 16:00～17:00  
 7月27日(金) 10:00～11:30 (夏休み拡大版)  
 場所：かすやこども館 屋外  
 内容：水ロケットの打ち上げ体験を行います。7月27日は夏休み拡大版です。

**ボードゲームで遊ぼう！**

日時：7月23日(月) 14:00～16:00  
 7月30日(月) 14:00～16:00  
 場所：ボランティアルーム (2階)  
 内容：お友達と一緒に、いろいろな国の楽しいボードゲームで遊んでみませんか。  
 ボードゲームは相手とコミュニケーションを取りながら頭をひねって考えるため、判断力や推理力が鍛えられるかも!? 夏休み期間中は毎週拡大版を行います。

**みずあそび**

日時：7、8月の毎週金曜日(8月17日を除く)、13:00～15:00  
 場所：子育てルーム「つどい」  
 対象：未就学児とその保護者  
 持参品：水遊び用オムツ、水着(なければパンツとシャツ)、タオル、濡れたものを入れる袋、着替え、飲み物  
 日焼け対策をしっかりとってください。天候により中止の場合があります。

**小学生夏休み工作教室**

毎年大好評の小学生夏休み工作教室を今年も開催します。申込みが定員を超えた場合は抽選となります。

**第1弾 「音を楽しもう」**

日時：7月27日(金)  
 午前の部「ピヨピヨ鳴くよ！フシギな水笛」  
 10:30～12:00  
 午後の部「牛乳パックで手作りギター」  
 14:00～15:30

定員：各25名(抽選)  
 申込受付：7月7日(土)～7月16日(月)  
 ※電話申込もできます。  
 結果発表：7月18日(水) ※館内・HPにて掲示

**第2弾 「勾玉づくりに挑戦」**

日時：8月23日(木) 10:15～12:00  
 定員：50名(抽選)  
 申込受付：8月4日(土)～8月12日(日)  
 ※電話申込もできます。

結果発表：8月15日(水) ※館内・HPにて掲示  
 場所：粕屋フォーラム 2階 視聴覚室

**雑学セミナーのおしらせ**

日時：7月29日(日) 14:00～15:30  
 内容：『楽しい子育てのヒント』  
 ～言葉と読書を意識し、子どもをかしく育てましょう～  
 講師 かすや子育て研究会代表 中村 隆 氏  
 場所：粕屋フォーラム 2階 視聴覚室  
 定員：50名  
 ※申込不要・入場無料です。お気軽にご参加ください。

**週末のミニシアター  
『イエスマン』**

2008年/アメリカ映画/カラー/104分  
 監督：ペイトン・リード  
 原作：ダニー・ウォレス  
 出演：ジム・キャリー、ゾーイ・デシャネルほか  
 日時：7月14日(土) 14:00～15:50  
 場所：粕屋フォーラム 2階 視聴覚室  
 ※鑑賞は無料です。お気軽にご参加ください。

**小学生図書館おしごと体験**

カウンターや本の修理など、図書館のお仕事を体験してみよう。本の並べ方も学習します。申込みが定員を超えた場合は抽選となります。抽選の結果は、7月18日(水)に館内・HPに掲示します。  
 日時：8月2日(木) 1・2年生コース 10:30～(60分)  
 3・4年生コース 14:00～(90分)  
 8月3日(金) 5・6年生コース 14:00～(120分)  
 申込受付：7月7日(土)～7月16日(月)  
 ※電話申込もできます。  
 定員：各コース10名

**かすやこども館 ☎ 410-2230**

開館時間 9:00～20:00(小学生は18時まで)  
 休館日 毎週火曜日、毎月第2日曜及びその翌日  
 ※6月1日から9月30日まで、小学生のみでの利用時間が18時までになります。

**粕屋町立図書館(粕屋フォーラム内) ☎ 939-4646**

開館時間 10:00～18:00(金曜日のみ～19:00)  
 休館日 毎週月曜日(16日は開館しています)  
 17日・26日



# 町内施設のイベント・講座案内



## 手打ちうどん講座

7月9日(月)9時から受付開始

親子で、友達同士で楽しくうどんの製作工程を学べます。  
**日 程**：8月28日(火)  
**時 間**：10:00～13:30  
**定 員**：24名(先着順)  
**対 象**：小学3年生以上  
 ※小学生は保護者の同伴が必要です。  
**受講料**：1,000円/1人  
 ※お申込み時にお支払いいただきます。  
**材料費**：500円/1人  
 ※受講日にお支払いいただきます。



## 夏休み粘土あーと教室

7月5日(木)9時から受付開始

子どもも大人も一緒に、カラフルな粘土を使って可愛い作品作りに没頭できます。  
**日 程**：8月22日(水)  
**時 間**：午前の部 10:00～12:00  
 午後の部 13:00～15:00  
**定 員**：午前・午後 各15名(先着順)  
**受講料**：500円/1人  
 ※お申込み時にお支払いいただきます。  
**材料費**：1,000円/1作品  
 ※受講当日にお支払いいただきます。



## 幼児室 ご利用についてのお願い

サンレイクかすや2階にある幼児室は、フリースペースで、幼児と保護者が一緒に利用できる部屋です。小学生以上のおおさまのご利用はご遠慮いただき、必ずおおさまだけでなく、保護者も部屋の中で目を離さないようにしてください。使用したおもちゃや本は必ず片付けていただくなど、後から利用されるお客様のことを考えてご利用ください。皆さまのご理解とご協力をお願いします。



## 駐車場をご利用のお客様へ

駐車場ご利用可能時間は、8時30分～22時(開館時間から閉館時間まで)です。ただし、臨時休館や都合により早く閉める場合があります。また、ホールの催し物、研修室、会議室等のご利用状況によっては駐車場の混雑や、満車のために駐車が出来ない場合があります。お客様にはご迷惑をおかけしますが、何卒ご了承ください。上記内容をご理解の上、ご利用いただけますようお願いいたします。



## 高校生と遊ぼう！

福岡魁誠高校の生徒と一緒に遊びましょう！  
 ※参加費無料  
**ビーズでアクセサリを作ろう**  
**日時**：7月23日(月) 15:00～  
**場所**：作ろうスペース(2階)  
**対象**：小学生以下の子ども(未就学児は保護者同伴)  
 (定員10名)

**スライムを作ろう**  
**日時**：7月25日(水) ①14:00～  
 ②15:30～(各回先着12名)

**場所**：作ろうスペース(2階)  
**対象**：4歳児～小学生まで(未就学児は保護者同伴)

**ダンボール迷路で遊ぼう**  
**日時**：7月26日(木) 14:00～16:00  
**場所**：ボランティアルーム(2階)  
**対象**：未就学児とその保護者

**お絵かきダンボールハウスで遊ぼう**  
**日時**：7月27日(金) 14:30～  
**場所**：ボランティアルーム(2階)  
**対象**：小学生以下の子ども(未就学児は保護者同伴)



## スタインウェイを弾こう♪

7月11日(水)9時から受付開始

世界の演奏家が認めるピアノを、あなたもさくらホールで演奏してみませんか。個人練習に限らず、楽器を持ち込んでのアンサンブル練習にもどうぞ。

※発表会などの公開目的、入場料を徴収するなど営利目的のご利用はお断りいたします。



**日 時**：8月26日(日)～8月29日(水)  
 9:00～20:00

**利用料**：町内 1,500円/1時間  
 町外 2,000円/1時間

※1個人・1団体、2時間までのご利用とさせていただきます。  
 定員(先着順)になり次第締め切ります。



## 夏休みKidsお料理レッスン

7月7日(土)9時から受付開始

子ども達だけでもできる簡単な料理を、下ごしらえから味付け、料理までをレッスンします。

**日 程**：8月2日、9日、23日(木曜日)計3回  
**時 間**：10:00～13:00

**定 員**：20名(先着順)

**対 象**：小学生以上

**受講料**：2,000円/1人(3回分)  
 ※お申込み時にお支払いいただきます。

**材料費**：1,500円/1人(3回分)  
 ※受講初日にお支払いいただきます。



## かすやドーム ☎ 939-5130

営業時間	体育館	プール
火～金曜	9:00～22:00	10:00～21:30
土日祝日	9:00～20:00	10:00～19:30

※予約受付時間 閉館の30分前まで  
 休 館 日 毎週月曜日(祝日を除く)



## サンレイクかすや ☎ 931-3309

**開 館 時 間** 9:00～22:00  
**予約受付時間** 9:00～21:00  
**7月休館日** 2日(月)

# 町内施設のイベント・講座案内

**かすやドーム** 夏休みこども教室  
ドームキッズ★プロジェクト 一斉申込

**〈受付開始日〉**  
 ・粕屋町内の方: 7月7日(土) 8:00~  
 ・町外の方: 7月8日(日) 8:00~

**ドームの学校** 【10,400円 / 4日間】  
 ① 7月24日(火)~7月27日(金) 10:00~16:00  
 1・2年生クラスのみ  
 ② 7月31日(火)~8月3日(金) 10:00~16:00  
 1・2年生クラス  
 3・4年生クラス

**こども水泳 (短期集中)** 【3,030円 / 3日間】  
 ① 8月1日(水)~8月3日(金)  
 らっこクラス くらげクラス めだかクラス  
 ② 8月8日(水)~8月10日(金)  
 くらげクラス めだかクラス いるかクラス  
 ③ 8月22日(水)~8月24日(金)  
 くらげクラス めだかクラス スーパーいるかクラス

**幼児教室**  
**〈幼児体操〉** 【3,000円 / 4回】  
 水曜日クラス 7月25日・8月1日・8日・22日  
 金曜日クラス 7月27日・8月3日・10日・24日  
**〈幼児サッカー〉** 【2,250円 / 3回】  
 7月24日・31日・8月7日 ※すべて火曜日  
**〈幼児チャレンジスポーツ〉** 【2,250円 / 3回】  
 7月25日・8月1日・8日 ※すべて水曜日

**こども体操教室** 【2,250円 / 3日間】  
 ① 7月24日(火)~7月26日(木)  
 ② 8月7日(火)~8月9日(木)

**キッズHIPHOPダンス** 【2,130円 / 3回】  
**幼児クラス・小学生クラス**  
 7月24日・31日・8月7日 ※すべて火曜日  
 詳細はお気軽にお問い合わせください。

**かすやドーム** 新★スタジオレッスンのご案内  
ボディコンディショニング

筋力トレーニングをメインに二の腕やお腹周り、下半身のシェイプアップを目指す教室です。しっかりと体を動かしたい方におススメです。一緒に楽しく、体を引き締めませんか？

**日時:** 毎週水曜日 14:10~14:50  
**料金:** 施設利用料+300円  
**対象:** 高校生以上の方  
 ※簡単な登録ですぐに受講できます。



**かすやドーム** トレーニング室のご案内

**かすやドームでトレーニングをはじめませんか？**  
 かすやドームのトレーニング室では、ランニングマシンやエアロバイク(自転車)をはじめとしたマシントレーニングを楽しんでいただけます。また、はじめてトレーニングをする方や高齢者の方にも安心してご利用いただけるよう、ご自身の体力に合わせて使用できるトレーニングマシンも揃えています。

**スタジオレッスンも充実しています！**  
 トレーニング室の隣にあるスタジオでは、ヨガやピラティス、エアロビクスなどのレッスンを行っています。初心者の方でもお気軽に参加していただけるレッスンもご用意しております。



**トレーニング講習会修了証カードをお持ちですか？**  
 初めてトレーニング室をご利用される方は、「トレーニング室講習会」の受講が必要になります。  
**トレーニング室の利用方法や室内ルール等の説明を15分程度行います。**

**●開催時間**  
 ・平日… ①10:00 ⑤16:00  
 ②11:00 ⑥17:00  
 ③13:00 ⑦18:00  
 ④15:00 ⑧20:00  
 ・土日祝… ①10:00 ④16:00  
 ②12:00 ⑤18:00  
 ③14:00

※予約の必要はありません。開始時間までに更衣・受付をお済ませください。開始時間を過ぎると受講できない場合があります。

**●料金** 施設利用料+講習会受講料(200円)  
**●対象** 高校生以上  
**●ご用意いただくもの**  
 ・室内用シューズ  
 ・トレーニングウェア  
 ※ワイシャツやジーンズ・綿パンなどベルトを通すようなズボン、運動に不向きなウェアでのご利用はできません。





**かすやドーム** 臨時休館のお知らせ

※7月29日(日)は郡民体育大会の為、プールアリーナは臨時休館、トレーニング室は17:00~20:00までの営業となります。





## おしごとのこと きて体験してみよう! イベントのご案内

なぜ勉強するの?そんな質問をされたらどう答えますか?子どもたちが将来、社会や地域で何をしてお役立ち(仕事、ボランティア)し対価(信頼、人間関係、お金、想いetc)を得て生活していくかイメージして進学や勉強ができていますか?

知らないお仕事がいっぱいあります。色んな仕事をしている方(先生)から体験談を聞き実際にやってみて、もっとお仕事のことを知みましょう!

- ▶ **日時** 7月15日(日)  
10:30~12:00
- ・お花の先生
- ・メディカルアロマ先生(アロマ石鹸づくり)  
13:30~15:00
- ・美文字先生
- ・YouTube先生(当日実演)

※昼食や飲み物の提供はありません。各自ご用意ください。

- ▶ **場所** サンレイクかすや 和室1
- ▶ **対象者** 色々なお仕事について知りたい小中学生(保護者同伴可)
- ▶ **内容** 色々なお仕事の先生を招いて体験談を聞いたり、実際にお仕事を体験します。
- ▶ **参加費** 100円(要予約)
- ▶ **申込先** ☎ 090-9589-7923(小野)  
✉ mizukimasakijp@gmail.com
- ▶ **主催** 親の学び舎&smilehaha+ & 天使の食堂(みんなの食堂準備室)

昨年夏、篠栗町で開催し  
大好評でした

おかあさん先生



おふねの先生



詳しくは、facebookで!

facebook『親の学び舎』

# 団体 掲示板



## MOAかすやぐんぐんネット 花サロンのご案内

~ちょっとひととき、花あそびしてみませんか~

花サロンとは…

花との出会いを楽しみ、生活の器(かごや重箱)をオシャレに飾って、ゆっくり花の美しさを味わいながらひとときのティータイム♪

そんな「花を愉しむコミュニティ」です。

- ▶ **日時** 7月10日(火) 10:00~12:00
- ▶ **場所** サンレイクかすや  
クラフトルーム(定員15名)※要予約
- ▶ **会費** 500円(花代、器代など)
- ▶ **申込先** まちづくり活動支援室  
☎ 938-8835



生活の中にある身近なものを使ってオシャレな花飾りを楽しみましょう♪



## 第18回YOSAKOIかすや祭り 参加チーム募集

- ▶ **日時** 10月6日(土)・7日(日)
- ▶ **場所** かすやドーム(メイン会場)ほか

YOSAKOIかすや祭りの参加申込期限は7月31日(火)です。申込みは「ふくおか電子申請サービス」を利用したインターネット申請で行うことができます。

詳しくは「YOSAKOIかすや祭りホームページ」をご覧ください。

また、インターネットをご利用できない方は、事務局にご相談ください。

YOSAKOIかすや祭り実行委員会事務局  
(協働のまちづくり課内)☎ 938-0173

# 意外と多い 夏の脳梗塞

問合せ  
粕屋町健康センター  
☎ 938-0258

気温の上昇と共に、汗をかく機会が増え、熱中症に注意が必要な季節となりました。

夏は熱中症から脱水となり、体の水分が不足し、血液がドロドロ状態で流れが悪くなります。その結果、血の塊ができやすく、**脳梗塞**、**心筋梗塞**の危険性が高くなります。

## 夏の脳梗塞対策

### ◎こまめに水分を補給してください

のどの渇きを感じる前に水分をとることが大切です。



### ◎寝る前に1杯の水を飲む習慣をつけましょう

就寝中は水分をとらないため脱水状態になりやすく、血圧も下がるため、血流が滞り、脳や心臓の血管が詰まりやすくなります。

### ◎飲酒後には、水を飲む回数を増やしましょう

大量の飲酒は、尿量を増加させ、脱水となる恐れがあるため、水を飲む回数を増やしましょう。

また、適正飲酒に心がけましょう。

※大量飲酒…ビール(500ml) 3本以上、日本酒 3合以上、焼酎 1.8合以上(厚生労働省の「健康日本21」より)

### ◎健康診断を受けて自分の体の状況を知っておきましょう

脳梗塞、心筋梗塞ともに健康診断を受けることでリスクがわかります。

粕屋町健康センターでは、集団健診を実施しています。年に1回は、健康診断を受けましょう。

		6月	7月	8月	9月	10月	11月	12月
随時予約 受付中	国保特定健診							
	後期高齢者基本健診	30日(土)	2日(月)		10日(月) 11日(火) 30日(日)	1日(月) 21日(日) 22日(月) 23日(火)		
	がん総合健診							
7/5(木) 予約開始	被扶養者特定健診							
	30代基本健診			27日(月)	20日(木)		5日(月) 9日(金) 11日(日)	15日(土)
	がん総合健診							
	【レディースデー】 健康保険や年齢に関 係なく女性が受診で きます。			28日(火)	19日(水)		6日(火) 12日(月)	

健診予約専用ダイヤル：938-2421 (土日祝日を除く、平日9時～17時)

※対象年齢、検査項目、料金などの詳しい情報については、粕屋町のホームページ又は健康づくり課までお問い合わせください。

## 梅雨期の車両運転は要注意

問合せ 粕屋町協働のまちづくり課 ☎ 938-0173

この時期は、集中豪雨等により道路交通の環境が急激に悪化し、ドライバーの安全運転(操作)への悪影響や歩行者も交通事故に巻き込まれるリスクが高くなるので特に注意しましょう。

### ドライバーの皆さんへ

雨天時の走行には、こんな危険が潜んでいます。

#### ①停止距離が伸びます

ドライバーが危険を感じブレーキを踏んでから、ブレーキが効き始めるまでの距離(空想距離)とブレーキが効き始めてから、車が停止するまでの距離(制動距離)を合わせ**停止距離**と言います。

雨天時の路面は滑りやすく、停止距離は乾燥路面の場合の1.5倍以上になると言われています。スピードは控えめに、車間距離は長くとりましょう。

#### ②知っていますか。「ハイドロプレーニング現象」

※高速道路走行時は特に要注意です

路面が水で覆われているときに高速で走行すると、タイヤと路面の間に水膜ができタイヤが浮いてしまい、ブレーキやハンドル操作が効かなくなり非常に危険です。

このような状態に陥ったときは、車線変更や急ブレーキなどはせずにハンドルをそのままの状態を押さえ、アクセルを徐々に緩めて速度を落とし回復させましょう。

#### ③冠水道路の通行は危険です

- ・冠水している道路の通行は避けましょう。ブレーキドラムに水が入り、ブレーキが効かなくなる危険性があります。
- ・周囲より低い位置にある道路(地下道・アンダーパス)では、急に車が止まり水没するおそれがあり非常に危険です。

※水没が進むとドアを開くことができません

### 歩行者・自転車の皆さんへ

#### ①車の運転者があなたに気付かないかもしれません

- ・歩行中に水溜りを避けるため急に車道側に飛び出すと、ドライバーが気付くのが遅れ、回避できない場合があります。とても危険です。
- ・傘や雨衣は明るく目立つ色にし、夜間はライトや反射材を活用しましょう。

#### ②自転車の傘差し運転は大変危険です

- ・傘で前方の視界が非常に悪くなり、歩行者や障害物に衝突する危険性があります。
- ・片手運転になっているため、危険を避けるための動作(急停止)が遅れます。

## 認知症の心

問合せ 粕屋町地域包括支援センター ☎ 938-0229

### 認知症の方の心にズームイン

病院から出ている薬を飲み忘れるA子さん。時々来る娘さんやケアマネージャーが、飲み忘れの無いように声掛けしますがうつむいて返事がありません。

Aさんは…

「なんだか面倒で、気が付くと何日も飲み忘れている。以前できていたことができない…」と不安に思っています。

### ワンポイント!

本人も薬を飲むことが気になっていますが、認知症になると、きちんと薬を飲むことができなくなります。本人だけに任せていると、飲み過ぎたり、忘れてたりして危険な状況になることもあります。注意や指摘をするのではなく、周囲が気づき、どうすればきちんと薬が飲めるようになるかサポートしていきましょう。

### かすやカフェ(認知症カフェ)開催

「かすやカフェ」とは、認知症の人やその家族、地域の人が気軽に交流する場です。認知症に詳しい専門職も参加します。事前の申込みは必要なく、初めての方もお気軽にご参加ください。1人で抱え込まず、一緒にお茶を飲みながら、日頃不安なことや悩み事を語り、ホッと一息いれませんか。

- 駅前カフェ3Ca8 さかや (原町1-1-12)  
・7月19日(木) 15:30~16:30
- 喫茶店 陽だまり (サンレイクかすや1階)  
・7月24日(火) 14:00~15:00
- 秀洋堂薬局 若宮本店 (若宮2-6-5)  
・7月26日(木) 14:00~15:00



## やさしいバラの育て方(第2回)

今年は暖かい日が続いたため、ウメ・サクラ・ツツジ・フジなど多くの花が1週間程早い開花となり、バラも例外ではありませんでした。

植物は、日照・降雨・湿度といった自然環境と植物自身が生きようという「樹勢」により成長しますが、育成する人が行う土壌改良・せん定・水やり・施肥・消毒などの作業が成長を大きく左右します。バラや他の植物の立場になって考えてみると、食べ物が不足し、十分な水も無く、住んでいる家が荒れ果てていたら健康な生活ができるでしょうか。植物にとって、土壌は家そのものであり、土壌内の水分や養分は植物にとって欠くことができないものです。また、季節の特性と気象条件の変化に合わせて何をすべきかを考える必要があります。

### ①園芸書や育成講習会

園芸書や講習会では著者や講師によって色々な考え方がありますので、あれやこれや取り入れず、まずは著書や講師の人の要領で1年間実行してみて、その上で他の良いところやできることを取り入れます。

### ②水やり

水やりは、地植えの場合は1年中続ける必要はなく、季節によって違います。春から秋の成長している時期はたくさん水を要求します。バラにとって夏場の水やり不足は、成長が止まるだけでなく枯れてしまう原因になります。冬季の根が休眠して成長が止まっている間は、たくさん水を与えると逆に根腐れしてしまう恐れがあります。鉢植えの場合は、地植えと比べてこまめに水を与える必要があります。底穴から水が流れ出る位にしっかりと与えます。

園芸書には「タツプリ」を与えるや「控え目」に与えるとありますが、「タツプリ」とは量を充分にという意味であり、「控え目」は少量の水を与えるのではなく、2~3日に1回のように与える回数のことです。

また、シャワーを浴びせるように頭から枝葉にかけると病気の原因となりますので根元に与えます。



〈有料広告〉

### 弁護士による 無料法律相談会

相続、交通事故、建築紛争等、個人・企業のあらゆる法律相談に対応

日時 7月7日(土) 13:00~17:00

場所 サンレイクかすや〈研修室2〉

TEL 092-477-7313

要事前予約

先着順

福岡シティ法律事務所 <http://fukuokacity-lo.com>

弁護士 | 佐藤 雄介・勝野 幸成【福岡県弁護士会所属】



〈有料広告〉

### 歯並び 無料相談

年齢に関係なく  
始められます。



「どんな治療なの?」「金額や期間は?」お気軽にご相談ください。



日程: 毎月第2・第4木曜

時間: 14時~18時

女性の矯正治療専門医が  
お答えします。

要予約 約30分

井上歯科 粕屋 検索 粕屋町長者原東 3-3-41 ☎939-0438

### ③開花後の管理

春の1番花が終わり、四季咲き種は6~7月にかけて2、3番花が開花します。温度が高いため5月の満開時に比較して花の大きさは小さく、数も少なくなります。1年の内で最も成長が盛んな時期です。

#### i 病害虫対策

この時期は高温と降雨のため、病害虫の発生が多くなり、対策が必要です。病気は、黒点病(黒星病)やウドンコ病が出やすくなりますので殺菌剤を散布します。害虫は、アブラムシ、蝶やガの幼虫が発生しやすいため殺虫剤で退治します。また、葉の裏側にはダニも発生しますので殺ダニ剤を散布します。



#### ii お礼の施肥

春の開花が一段落したら体力を回復するために施肥を行います。立派な花を咲かせてくれた「お礼肥」のことです。化成肥料や液体肥料などを施します。



#### iii シュート処理

生育が順調ならばこの時期に、根際及び枝途中から太い枝(シュート)が出ます。この枝が3~4年先までの主幹となりますので大切に育てます。

シュートが約30cmの時に折り取り(ピンチ)します。ピンチしないと他の枝に比べ飛び出た枝となり樹形が悪くなります。ツルバラのシュートは、支柱に固定してそのまま伸ばします。



夏の管理で重要なことは、元気な葉をいかに多く維持できるかです。葉は光合成をしたり、根から水分や養分を花や枝葉に引き上げるポンプの役目をしているため、水不足や病害虫などにより葉を落としてしまうと株が弱ってしまいます。

〈有料広告〉

## かすや相続対策セミナー

これまでの開催累計が約520回を超える人気のセミナーが粕屋地区で開催！  
私たちが「相続のプロフェッショナル」としてあなたの悩みを解決いたします。

1 相続の基礎知識 7月11日(水)	2 財産把握とその評価 7月25日(水)	3 生前贈与の基礎知識 8月8日(水)
4 生命保険の活用 8月29日(水)	5 公正証書遺言の作成 9月12日(水)	6 相続発生後の対策 9月26日(水)

場所 サンレイクかすや 研修室  
時間 13:00~15:00 (受付: 12:30~)  
定員 30名 (定員になり次第終了)

**参加無料**

**福岡相続サポートセンター**  
※福岡相続サポートセンターは三好不動産の関連会社です。  
福岡県福岡市中央区天神2丁目14-8 福岡天神センタービル10階

ご予約はコチラ **0120-37-9174**

粕屋郡粕屋町賀与丁1-6-1  
JR長者原駅  
健康センター  
粕屋町役場  
サンレイクかすや

# 各教室講師・代表者一覧

各教室で参加者を募集しています。  
お気軽にお電話ください。



部門	教室名	練習場所・日時	講師	代表者	
32	ナァ・レイ・オ・カラニプア (ピカケ)	江辻山会館 第1~3(木)	20:00~21:30	今福 房子	西岡 恵子 (☎ 939-0521)
	粕屋ひょうきん族	酒殿公民館 第2・4(土)	13:30~15:30	藤田 富子	田代二三男 (☎ 938-3245)
	バトンチーム インフィニティー	サンレイク かすや 第1~4(火)	17:30~18:30	白浜 恵美	白浜 恵美 (☎ 090-4487-0808)
	スタジオ・ヴィタ・サトミ	サンレイク かすや 第1~4(木)	13:00~15:00 20:00~22:00	山口 里美	伊藤 千秋 (☎ 515-7300)
	リエ・コンミーゴ・フォ キッズ	サンレイク かすや 第1~4(水)	17:10~19:00	松島 利枝	薦田 美和 (☎ 090-3601-3931)
37	粕屋秀政弓会	サンレイクかすや 第1~3(金)	14:00~16:00	村瀬 真弓	豊福寿美子 (☎ 938-5135)
	お箏 さくら会	サンレイクかすや 第1~3(土)	13:00~15:00	山本有一星	八尋 徳子 (☎ 938-2785)
	粕屋ハーモニカサークル	サンレイクかすや 第2・4(火)	10:00~12:00	澤田 豊司	澤田 豊司 (☎ 938-8044)
	粕屋太鼓 ガイアの響	サンレイクかすや 毎週(金)又は(土)	(金)19:00~22:00 (土) 9:00~12:00	矢野 清孝	久我 純治 (☎ 939-2925)
41	華凜	サンレイクかすや 第2・4(水)	19:00~21:00	池脇 晋輔	塩崎理恵子 (☎ 410-4255)
	謡曲 謡光会	サンレイクかすや 第1・3・4(金)	10:00~12:00	安河内政光	伴 重隆 (☎ 938-4101)
	—	—	—	—	—
	内橋民謡教室	内橋一区公民館 第1~3(木)	18:00~20:00	安川 福寿	谷川 研一 (☎ 611-8346)
	玄海相撲甚句会	甲仲原公民館 第2・4(木)	13:30~15:30	玉田 弘	進藤 啓一 (☎ 938-2353)
	ハーモニック・コスモス KASUYA	サンレイク かすや 第2~4(金)	14:00~16:00	牟田 直美	中島 副美 (☎ 090-8416-9467)
	美月志保歌謡教室	サンレイクかすや 第1・3(日)	13:00~15:00	美月 志保	河野 久男 (☎ 938-5342)
	粕屋うたう会A	サンレイクかすや 第2・4(火)	13:00~16:00	案浦 武子	高木すが子 (☎ 938-1809)
	粕屋うたう会B	サンレイクかすや 第2・4(火)	13:00~16:00	案浦 武子	吉松 五美 (☎ 939-2286)
	桜の会	サンレイクかすや 第2・4(日)	13:00~16:00	案浦 武子	佐藤 正幸 (☎ 938-3289)
	菊声会歌謡教室ばら組	サンレイクかすや 第1・3(火)	13:00~15:00	石橋 菊美	松尾くに子 (☎ 938-3881)
	菊声会歌謡教室若杉会	サンレイクかすや 第2・4(月)	14:00~16:00	石橋 菊美	鮎川 高敏 (☎ 692-1790)
	菊声会歌謡教室戸原教室	サンレイクかすや 第2・4(水)	13:00~15:00	石橋 菊美	長 美代子 (☎ 939-1753)
	花道歌謡教室菜の花会	花道カラオケ ステージ 毎週(土)	11:00~13:00	藤 善人	松田小夜子 (☎ 090-2581-7803)
	花道歌謡教室すみれ会	花道カラオケ ステージ 第1・3(月)	10:00~12:50	藤 善人	浦田 初美 (☎ 090-7446-3843)
	花道歌謡教室すずらん会	花道カラオケ ステージ 毎週(土)	10:00~13:00	藤 善人	小田コナミ (☎ 090-3079-1556)
57 生活文化	福岡手打ちそばの会	サンレイク かすや 第1~4 (土)又は(日)	13:00~16:00	佐久間忠一	佐久間忠一 (☎ 050-7521-1241)
58	個人 会員	原町陶工房			沓脱 正次 (☎ 938-2798)
	陶房 吉田				吉田 稔 (☎ 938-6357)
	水彩画				百田 容子 (☎ 938-1850)
	書 道				松浦まゆみ (☎ 939-1809)
	写 真				牛房 忠雄 (☎ 938-2171)





# 平成30年度 粕屋町文化協会

部門	教室名	練習場所・日時			講師	代表者
1 棋道	粕屋町囲碁会	福祉センター	第1・3(土)	12:30~16:00	伴 勝宣	安川 真一 (☎ 090-1123-7811)
	粕屋町将棋会	サンレイクかすや	第1・3(日)	13:00~17:00	—	木下 信之 (☎ 938-4907)
3 茶道	裏千家 妙松会	サンレイクかすや	第2・4(木)	12:00~16:00	鈴木 勝代 土屋 元子	柴田 京子 (☎ 939-2419)
	4 玄友会	講師宅	毎週(水)	17:30~21:30	土屋 宗玄	土屋 元子 (☎ 938-7501)
柚須文化センター		毎週(月)	13:00~16:00			
5 陶芸教室(A)	サンレイクかすや	第1・3(金)	13:00~16:00	光安 玲子	加藤 節子 (☎ 939-4451)	
6 陶芸教室(B)	サンレイクかすや	第2・4(金)	13:00~16:00	光安 逸子	吉村美知子 (☎ 621-6841)	
7 陶芸 和戯	サンレイクかすや	第1・3(火)	13:00~16:00	江草 和典	幸 眞智子 (☎ 938-8387)	
8 粕屋俳句会	サンレイクかすや	第2(土)	13:00~16:00	牛島 登美	原田 昭代 (☎ 939-1681)	
9 日本古典を読む会	サンレイクかすや	第1・3(水)	13:00~16:00	本郷 蓉子	本郷 蓉子 (☎ 938-5801)	
10 Friday English 英会話教室	サンレイクかすや	第1~4(金)	19:25~20:55	ケン・ウエストモerland Ken Westmoreland	横尾 善広 (☎ 938-9252)	
11 秦風墨彩画教室	サンレイクかすや	第3・4(木)	19:00~21:00	天涯白雲 秦生	吉田 稔 (☎ 938-6357)	
12 書道研究 稷山書会	サンレイクかすや	第1・3(水)	12:00~15:00	二宮 欣山	藤 教子 (☎ 939-3105)	
13 写団糟屋	サンレイクかすや	第4(木)	19:00~22:00	小林 敏夫	黒木 鹿雄 (☎ 938-1332)	
14 水彩画教室	サンレイクかすや	第1~3(火)	10:00~12:00	南 俊一	松本 徳子 (☎ 938-1215)	
15 水彩ダイヤモンド クラブ	サンレイクかすや	第1・3(水)	13:00~15:00	山野 薫	安松恵美子 (☎ 090-5939-2424)	
16 粕屋ちぎり絵教室	サンレイクかすや	第1・3(火)	14:00~17:00	福間 雅世	前田 悦子 (☎ 938-2392)	
17 藤間政寿恵会		長者原上区公民館	第4(月・火)	20:00~22:00	藤間政寿恵	井上 洋子 (☎ 938-2243)
		日守集会所	第4(月・火)	20:00~22:00		
18 藤間政寿恵会 (子供の部)	長者原上区公民館	毎週(土)	15:00~17:00	藤間政寿恵	石川 志保	
19 沙弥の会	講師宅	第1~4(火)	10:30~16:00	藤間 沙弥	矢野千鶴子 (☎ 938-4648)	
20 寿楽会	福祉センター	第1~4(水)	13:30~15:30	吉田ユリカ	清原サツキ (☎ 938-9883)	
21 瑤地若会 昼の部(A)	サンレイクかすや	第1~4(水)	10:00~12:00	深山喜公幸	吉田ユリカ (☎ 938-6954)	
22 瑤地若会 昼の部(B)	サンレイクかすや	第1~4(火)	13:00~15:00	深山喜公幸	枝本ケイ子 (☎ 611-2110)	
23 瑤地若会 昼の部(C)	サンレイクかすや	第1~4(火)	10:00~12:00	深山喜公幸	今泉 順子 (☎ 938-8777)	
24 瑤地若会 夜の部	サンレイクかすや	第1~4(火)	16:00~18:00	深山喜公幸	中村 啓子 (☎ 938-4619)	
25 瑤地若会 花ヶ浦教室	花ヶ浦公民館	第1~4(土)	10:00~12:00	深山喜公幸	吉田ユリカ (☎ 938-6954)	
26 瑤地若会 子供の部	サンレイクかすや	第1~4(火)	19:00~20:00	深山喜公幸	八尋 凪子 (☎ 938-2682)	
27 瑤地若会 甲仲原教室	甲仲原公民館	第1~4(金)	13:00~15:00	中村 啓子	杵島多恵子 (☎ 938-7530)	
28 3B 健康体操 スマイルレディース	サンレイクかすや	第1~3(土)	10:00~12:00	渡邊 光代	鳥飼 友代 (☎ 938-6296)	
29 プリメリア信子教室 戸原	戸原公民館	第1~3(月)	20:00~22:00	長 信子	長 廣子 (☎ 938-2675)	
30 プリメリア信子教室 原町	原町公民館	第1~3(月)	14:00~15:30	長 信子	満行真由美 (☎ 938-7233)	
31 ナア・レイ・オ・カラ ニブア(レファ)	江辻山会館	第1~3(木)	10:00~11:30	今福 房子	堤 美千代 (☎ 662-6651)	

# 相談

## 法律と暮らしの無料相談

福岡東部法律事務所(弁護士6名)のご協力により、「法律と暮らしの無料相談会」が次のように開かれます。どなたでもお気軽にお越しください。

・弁護士が直接お会いして相談に応じます。

・相談内容は固く秘密が守られます。

・相談は無料です。

▼日時 7月13日(金) 18時～21時

▼会場 サンレイクかすや 研修室3・マルチメディアアルーム

▼予約・問合せ 電話での予約をお願いします。

☎(611)4057

☎090(2394)9319

川口肇まで



## 博多座町民半額観劇会

▼公演名 ミュージカル

『マリー・アントワネット』

▼出演者 花總まり・笹本玲奈、ソニン・昆夏美、田代万里生、古川雄大、吉原光夫 ほか



▼日時

①9月16日(日) 17時

②9月18日(火) 17時

③9月22日(土) 正午

④9月24日(月) 17時

▼定員 各回50名

\* 応募多数の場合は抽選

▼場所 博多座

(福岡市博多区下川端町2-1)

▼問合せ 公益社団法人日本演劇興行協会 町民半額会事務局

☎(751)8258

(平日10時～18時)※電話のみ

▼料金

チケット料金：A席7,750円

(通常15,500円のところ)

取扱い手数料：1枚の場合

400円、2枚の場合700円

※別途「振替手数料」が必要となります。

▼申込方法 ハガキに\*希望公演日時(1通1公演のみ)\*参加人数(1人又は2人)\*郵便番号\*住所\*氏名\*年令\*電話番号を記入して7月25日(水)【消印有効】までに左記へ

郵送

▼申込み

〒810-8799

日本郵便(株)福岡中央郵便局留

「町民半額会」宛

当選ハガキ発送

7月30日頃

## 第9回 ラブ&ピース・フェスタ

平和と安全、豊かな街づくりをテーマに開催します。

▼日時 7月29日(日) 10時～16時30分

平和パネル展示は28日、29日の2日間行います。

▼場所 サンレイクかすや

▼内容 教育講演、朗読劇、映画上映、布芝居、工作教室、ピアノ、三線、星野村特産品販売など

▼参加費 多目的ホール内イベント 大人 1,000円

子ども 無料

※ロビーでのイベントやブースは無料です。

▼問合せ ラブ&ピース・フェスタ実行委員会

☎(939)3715

イベントの詳細はこちらをご覧ください



イベントチラシ

## お知らせ

### 119 平成30年度 第1回 乙種防火管理講習開催のお知らせ

▼開催回 第1回

▼講習日 8月8日(水)

▼受付開始 7月7日(土)

▼定員 60名

※9時開始。(受付8時30分)

※A講習(2時間)B講習(3時間)の計5時間講習で、分割受講も可能です。

▼受講資格 管内(志免町・宇美町・須恵町・粕屋町・篠栗町・久山町)にお住まいの方、又は管内の事業所にお勤めの方。

▼講習会場

粕屋南部消防組合 南部消防署(4階 研修室)

▼受講料 無料ですが、指定する市販のテキストが必要で、指定テキスト…東京法令出版「図説防火管理」

(税込1,700円)

▼申込方法 左記のものを、南部消防署予防担当に提出してください。

①講習申込用紙(南部消防署・中部消防署にあります。ホームページからのダウンロードもできます。押印が必要です。)

②写真1枚(縦3cm、横2.5cm。6か月以内撮影された正面、無帽、無背景の上半身像、裏面に氏名記載)。

▼問合せ 南部消防署予防担当

☎(935)5107

内線322

### 119 平成30年度 「応急手当普及員講習会」のご案内

守れますか?大切な命

▼日時 8時間の3日間 計24時間

8月17日(金)／18日(土)／19日(日)の3日間

いづれも9時～18時まで

▼場所 南部消防署(1階) 防災シアター

▼募集人数 定員30名

(受講料無料/修了証発行) 随時受付

※テキスト(応急手当指導者標準テキスト、ガイドライン2015対応・東京法令出版発行)代3,672円が必要です。

▼受講資格 管内(志免町・宇美町・須恵町・粕屋町・篠栗町・久山町)にお住まいの方、又は管内の事業所にお勤めの方で自らが所属する団体等の構成員に対して応急手当普及活動をしていただける方。

▼受講内容 心肺蘇生法、AEDの取り扱い方法、その他の応急手当等の指導要領。

▼申込方法 南部・中部消防署に申込書がありますので必要事項を記載し提出してください。

▼問合せ 救急係

☎(935)5107

☎(935)5107

☎(938)3216

☎(938)3216

☎(938)3216

☎(938)3216

☎(938)3216

☎(938)3216

☎(938)3216

☎(938)3216

☎(938)3216

☎(938)3216

☎(938)3216

☎(938)3216

☎(938)3216

☎(938)3216

☎(938)3216

☎(938)3216

☎(938)3216

☎(938)3216

☎(938)3216



## 募集

### 平成30年度 自衛官募集案内

- 自衛官候補生
  - ▼応募資格 日本国籍を有する18歳以上27歳未満の男女
  - ▼受付期間 4月1日～9月7日まで
  - ▼試験日 9月22日
  - ▼試験会場 福岡大学(予定)
- 一般曹候補生
  - ▼応募資格 日本国籍を有する18歳以上27歳未満の男女
  - ▼受付期間 7月1日～9月7日まで
  - ▼試験日(1次) 9月22日
  - ▼試験会場 福岡大学(予定)
- 航空学生
  - ▼応募資格 (航空要員)高卒(見込)日本国籍を有する21歳未満の男女
  - (海上要員)高卒(見込)日本国籍を有する23歳未満の男女
  - ▼受付期間 7月1日～9月7日
  - ▼試験日(1次) 9月17日
  - ▼試験会場 福岡駐屯地
- ▼問合せ 自衛隊福岡地方協力本部 福岡募集案内所  
☎(607)48266



柏屋町商工会情報  
申込み・問合せ 柏屋町商工会 ☎(0938)24760

### 経営なんでも相談会開催

- 税務・労務・金融・資金繰り等の相談会を開催します。
- ▼日時 7月18日(水) 10時～16時
- ▼場所 柏屋町商工会
- ▼専門相談員 税理士他
- ※相談は無料、秘密厳守。
- ▼予約・問合せ 柏屋町商工会

### プレミアム付柏屋町商品券 取扱加盟店募集

商工会では、商品券の利用による消費拡大と地元工業の活性化のため取扱加盟店を募集しています。

町内において6か月以上、営業所、事務所等を有する商業者であれば登録可能ですのでお気軽にお申し込みください。

なお、本年度は、商工会会員の換金手数料は無料としますのので会員登録につきましてもご検討ください。

▼問合せ 柏屋町商工会

### 経営革新のご案内

「経営革新」とは経営を向上させる新たな取組み」を数値目標を持った計画に具体化した事業

計画で福岡県の審査を経て、認定を受けるもので、融資制度や税制面等でメリットが受けられます。

#### 新たな取組みとは

- 1 新商品(製品)の開発又は生産
  - 2 新役務(サービス)の開発又は提供
  - 3 商品(製品)の新たな生産又は販売の方式の導入
  - 4 役務(サービス)の新たな提供の方式の導入、その他の新たな事業活動
- 柏屋町商工会ではこの計画書作成、認定申請等をサポートしていますのでお気軽にお問い合わせください。

### 三本大会 講師変更のお知らせ

広報かすや6月号でお知らせしていましたが三本大会(柏屋町青少年育成市民の会・人権問題啓発強調月間・社会を明るくする運動強調月間)におきまして、講演を予定しておりました西九州大学非常勤講師・吉村春生氏のご都合により、講師を変更します。

日時: 7月8日(日) 13時30分受付開始 14時～16時(終了予定)  
場所: サンレイクかすや さくらホール  
内容: 各種事業報告及び講演( )は変更後

- 講演 「子どもたちへの関わり方について」
- 講師 福岡県警察本部少年課 中央少年サポートセンター 少年育成指導官 白木 里英氏

少年相談や非行問題の専門家の方にお話を伺い、子どもへの支援や見守り、さらに自分の家族について考えるきっかけにしませんか。

## 御礼

5月1日から5月31日(敬称略)

左の方々より、香典返しとして多額の御寄附を賜りました。紙面をかりまして、厚く御礼申し上げます。御寄附いただいたご芳志は、十分尊重して、有意義に使わせていただきます。

居住地	亡くなられた方	年齢	寄贈主	寄附受納団体
甲仲原	目原 須摩	96	目原 清敏	柏屋町社会福祉協議会
江 辻	因 二郎	88	因 弘子	甲仲原区 甲仲原ときめきクラブ 桜会
柚 須	野田 保人	78	野田 麗子	柏屋町社会福祉協議会
乙仲原東	山田 次雄	99	山田 栄司	柏屋町社会福祉協議会
朝 日	中村 徳夫	88	中村 節美	乙仲原東区桜寿会
長者原下	上野 照代	74	上野 須恵雄	柏屋町社会福祉協議会
				長者原下区 長者原下区福寿会

## 架空請求ハガキにご注意ください

「消費料金に関する訴訟最終告知のお知らせ」と題するハガキに関する相談が消費生活センターに寄せられています。差出人は「法務省管轄支局 国民訴訟お客様センター」などの名称を使用し、内容は「運営会社から契約不履行による民事訴訟の訴状が提出された。連絡をしないと、給料や不動産等を強制的に差し押さえる」と記載されています。これらのハガキは法務省とは一切関係のない架空請求の一種ですのでご注意ください。

- もしハガキが届いたら、
- 身に覚えのない請求は無視して、絶対にハガキに記載のある連絡先に連絡しないようにしましょう。
- 電話をしてしまった場合や対処に困った場合は「かすや中南部広域消費生活センター」にご相談ください。

かすや中南部広域消費生活センター ☎ 936-1594  
【相談時間】 平日 10時から15時30分



# 平成30年度 第2回 粕屋町職員採用試験案内

## 職種・採用予定数

職 種		採用予定数
一般行政職	一般事務	4人程度
	一般事務(障がい者対象)	1人程度
幼稚園教諭・保育士職		3人程度



## 受験資格

一般行政職	一般事務	平成2年4月2日から平成13年4月1日までに生まれた人
	一般事務(障がい者対象)	昭和63年4月2日から平成13年4月1日までに生まれた人で、身体障害者手帳、療育手帳、精神障害者保健福祉手帳いずれかの交付を受けている人のうち次のすべての要件に該当する人 ①自力で通勤ができ、かつ介護者なしに一般行政事務職員として職務の遂行が可能な人 ②活字印刷文による出題及び口頭による面接試験に対応できる人
幼稚園教諭・保育士職		昭和58年4月2日から平成11年4月1日までに生まれた人で、幼稚園教諭と保育士の両方の資格を有する人又は平成31年3月31日までに資格を取得する見込の人

※次のいずれかに該当する人は受験できません。

(詳しくは、平成30年度第2回粕屋町職員採用試験実施要領をご覧ください。)

- 日本国籍を有しない者
- 地方公務員法第16条の欠格条項に該当する者
- 平成30年度第1回粕屋町職員採用試験 1次試験の合格者

## 試験日程

- 1次試験 9月16日(日) 教養試験・適性試験1・適性試験2  
専門試験(幼稚園教諭・保育士職のみ)
- 2次試験 10月下旬(予定) 作文・グループワーク・個別面接試験  
ピアノ実技試験(幼稚園教諭・保育士職のみ)
- 3次試験 11月下旬(予定) 個別面接試験

## 受付期間

7月17日(火)～8月20日(月) 17時必着

## 受験申込書配布

職員採用試験申込書・実施要領は、7月2日(月)から粕屋町役場総務課窓口にて配布します。

郵送請求又は粕屋町ホームページからのダウンロードもできます。

〔 郵送希望の場合は、封筒の表に「採用試験申込書請求」と朱書きし、140円切手を貼ったあて先明記の返信用封筒(A4サイズが入る角形2号封筒)を必ず同封のうえ、総務課に請求してください。 〕

## 提出方法

平成30年度第2回粕屋町職員採用試験実施要領を必ずご覧になり、①申込書(写真貼付)、②受験票(写真貼付)、③官製はがきに貼付した受理通知書を自筆で記入し、総務課庶務人事係にご提出ください。

## 問合せ先

粕屋町役場総務課 庶務人事係 ☎ 938-0162(直通)

〒811-2392 福岡県糟屋郡粕屋町駕与丁1-1-1

平成30年度 第2回 粕屋町職員採用試験申込書・実施要領は、7月2日(月)から粕屋町ホームページでダウンロードできます。

(<http://www.town.kasuya.fukuoka.jp/>)



私達と一緒に  
がんばりましょう

(平成30年度 新規採用職員)

平成30年7月1日発行

編集／粕屋町総務部協働のまちづくり課  
発行／粕屋町 福岡県糟屋郡粕屋町駕与丁1-1番1号  
印刷／株式会社 三光

☎ 938-2311



広報かすやは、「責任ある木質資源を使用した紙」を使用し、液を出さず、環境に優しい「水なし印刷」で印刷しています。