

# 広報 かすや

2023年  
(令和5年)

11月

vol.755



第21回YOSAKOIかすや祭り  
三園合同保育園和太鼓  
(関連記事は3ページ)

| 人口 48,865 前年比 -110 | 世帯数 21,811 前年比 +149 |  
(令和5年9月末現在)

Contents	まちのわだい .....	2	施設情報 .....	18
	まちからのお知らせ .....	6	みんなで安心 .....	20
	団体掲示板 .....	15	いろいろ情報 .....	22
	行事予定 .....	16		



毎月9日は、  
飲酒運転  
撲滅の日

飲酒運転は「絶対しない・させない・許さない・そして見逃さない」  
あなたのモラルで、助かる「命」があります  
©2011 NPO法人E&S・エス

10月

1

## 粕屋町民運動会 4年ぶりの開催

第62回粕屋町民運動会が粕屋東中学校で開催されました。ここ数年間は各分館での行事も少なくなっていたましたが、久しぶりに幅広い世代が一堂に集まり、さまざまな競技で白熱した戦いが繰り広げられました。分館対抗リレーでは各分館の応援もひとときわ力が入り、盛り上がりを見せました。

各競技の結果は次のとおりです。

### 表彰

#### みんなでジャンプ

第1組	優勝	内橋二分館
第2組	優勝	酒殿分館
第3組	優勝	乙仲原西分館
第4組	優勝	柚須分館



#### めざせホールインワン

第1組	優勝	酒殿分館
第2組	優勝	内橋三分館・長者原下分館
第3組	優勝	甲仲原分館
第4組	優勝	乙仲原東分館



#### メディシンボール

第1組	優勝	原町分館
第2組	優勝	柚須分館
第3組	優勝	多の津分館
第4組	優勝	大隈分館



#### 障害物競走

第1組	優勝	長者原中分館
第2組	優勝	多の津分館
第3組	優勝	大隈分館
第4組	優勝	長者原下分館



#### 分館対抗リレー

女子の部	優勝	柚須分館
	準優勝	若宮分館
	第3位	酒殿分館

男子の部	優勝	乙仲原西分館
	準優勝	柚須分館
	第3位	長戸分館



まちのわだい

まちからのお知らせ

団体掲示板

行事予定

施設情報

みんなで安心

いろいろ情報

10月  
7・8

## 第21回 YOSAKOIかすや祭り・第9回かすや商工祭開催

かすやドームをメイン会場に開催されたYOSAKOIかすや祭りには、全国各地から58チーム、踊り子約2,000人が参加し、迫力ある演舞を披露しました。また、サンレイクかすやを会場に同時開催されたかすや商工祭では、ステージイベントのほか、小学生を対象にしたお仕事体験イベントや多くの飲食店や企業の出店もあり、終日にぎわいを見せていました。

### ＼＼YOSAKOIかすや祭り／／

#### ジュニアフェスタの審査結果

ジュニアフェスタ大賞	粕屋東中学連 輝龍天翔
ジュニアフェスタ準大賞	チーム仲原「全力」
粕屋町教育委員会賞	チーム粕屋中央

#### ブロック審査等の結果

大賞	Aブロック	桜舞連
	Bブロック	Yosakoi戸原たい!
	Cブロック	新煽組
優秀賞	Aブロック	周防紅華連
	Bブロック	NNP
	Cブロック	草野キッズピクス
実行委員会奨励賞	わん!～WAN～	
実行委員会奨励賞	粕屋東中学連 輝龍天翔	
交流広場会場賞	吉長	
かすや商工祭会場賞	肥後真狗舞～九州がっ祭～	
旗賞	流	
煽り賞	北九州市立大学よさこいサークル灯炎	
インパクト賞	山口大学よさこいやっさん!!	

2日目は天候の影響での演舞会場の中止などもありましたが、数多くの皆さまのご協力により、無事開催することができました。ありがとうございました。



### ＼＼かすや商工祭／／





9月  
3

## 粕屋町少年剣道大会

令和5年度粕屋町少年剣道大会が粕屋中学校体育館で開催され、町内3剣友会の少年少女剣士約80名が出場し、熱戦が繰り広げられました。

初心者の部では、10名の少年少女剣士が大きな声で元気いっぱい素振りと面打ちを披露しました。個人戦と団体戦では、選手たちの気迫と緊張感の中、白熱した試合が展開されました。

なお、試合結果は次のとおりです。

### ●団体戦

優勝	大川少年剣友会
----	---------

みんなで一生懸命  
がんばりました

### ●個人戦 成績

部門	優勝	準優勝	第三位	第三位
小学2年生以下	安川 憲志(大川)	野中 小鈴(仲原)	目原 楓(仲原)	
小学3年生	内山 日華(仲原)	遠藤 蒼也(仲原)	八尋 暖心(大川)	尾上 魁音(仲原)
小学4年生	案浦 大和(仲原)	箱田 雄哉(仲原)	吹上 晴海(粕屋西)	
小学5年生	西口 将吾(仲原)	野中 柑菜(仲原)	中川 太貴(大川)	安川 尚憲(大川)
小学6年生	林 成穂(大川)	山内 歩夢(大川)	鶴崎 莉子(仲原)	縄田 晃一(仲原)
中学1年生	氏福 萌衣(大川)	馬場 信行(大川)	田代 陽哉(仲原)	松木美咲希(大川)
中学2年生	赤尾 楽斗(大川)	藤岡 篤礼(仲原)	白水 拓真(仲原)	丸田 遥音(仲原)
中学3年生	味香 怜玖(大川)	田村 奏太(仲原)	黒河 快(大川)	堀之内咲麻(大川)
高校生	古澤 和樹(大川)	三浦 裕人(仲原)	目原 柊吏(仲原)	松永 晴香(大川)

大川：大川少年剣友会

仲原：仲原剣友会

粕屋西：粕屋西剣友会



9月  
18

## 外国人剣士と剣道交流

粕屋西剣友会(青木政広会長)が外国人剣士を粕屋西小学校体育館での稽古会に招待し、剣道で交流を深めました。参加した平井ミランダ・トマスさん(チリ出身、元代表選手、剣道錬士6段)、マルコ・ポーロさん(メキシコ出身、代表選手、剣道5段)、キン・ジファンさん(韓国出身、剣道2段)の3名の外国人剣士と少年少女剣士および関係指導者が集まり、お互いの稽古で汗を流し交流を図りました。同剣友会粕屋西小5年生の前田和(なごみ)さんは「国を代表する外国の剣士のみなさんと稽古ができて楽しかったです」と笑顔で稽古を終えました。粕屋西剣友会は子どもの稽古を中心に、同体育館で週3回の稽古に励んでいます。



9月  
18

## 敬老の日訪問と鶴寿のお祝い

9月の敬老の日にあたり、今年度百歳を迎えられる方々を箱田町長が訪問し、内閣総理大臣と福岡県知事からのお祝い状や記念品を贈呈しました。さらに、8月に百歳の誕生日を迎えられた方々には、町から花束やお祝い状、お祝い金が贈られました。皆さんご家族や施設の職員さん、他の入所者さんからの祝福を受けて、大変喜んでいらっしゃいました。

今年度は粕屋町でも例年になく多くの方々が百歳を迎えられますが、これからもお身体に気を付けて健やかに過ごされますよう心からお祈りします。

【8月に誕生日を迎えられた方々】



案浦 利子 さん



秋吉 ヒサエ さん(右)とご家族

【今年度百歳を迎えられる方々】

八 尋 タツ子 さん	(大隈区)
八 尋 ヨシノ さん	(大隈区)
渡 邊 スエ子 さん	(江辻区)
因 トラノ さん	(江辻区)
長 福 代 さん	(戸原区)
西 村 静 恵 さん	(戸原区)
山 口 フジ子 さん	(内橋二区)
井 上 八千代 さん	(長戸区)

秋 吉 ヒサエ さん	(酒殿区)
案 浦 利子 さん	(酒殿区)
安 松 芳 野 さん	(酒殿区)
古 野 フジノ さん	(甲仲原区)
立 石 敏 江 さん	(乙仲原西区)
城 戸 幸 さん	(乙仲原西区)
田 中 スミヨ さん	(乙仲原西区)



9月  
22

## 教育委員退任・就任



青木 政広 氏

**教育委員の青木政広氏が退任されました**

青木政広委員は、平成26年10月に就任され、約9年間粕屋町教育委員として教育行政の発展に寄与されました。この功績に対し、箱田町長から感謝状が贈呈されました。9年間のご尽力に感謝申し上げます。



安河内 哲也 氏

**新教育委員に安河内哲也氏が就任されました**

青木委員の退任に伴い、後任に安河内哲也氏が就任されました。安河内委員は、長年にわたり民間企業で要職を歴任され、PTA会長をはじめ地域でも積極的に活動されています。また、退職後は、粕屋町スポーツ協会理事としても活躍されており、これまでの経験や幅広い識見を生かした活躍が期待されます。任期は、令和5年9月22日から令和9年9月21日までです。

なお、教育委員会の構成は、次のとおりです。(敬称略)

- 教育長 西村 久朝
- 委員 舎川 真理(教育長 職務代理)
- 委員 長 順子
- 委員 青木 知香
- 委員 安河内 哲也

令和4年度の決算が、令和5年9月定例議会で慎重に審議され、9月20日の本会議において認定されましたので報告します。

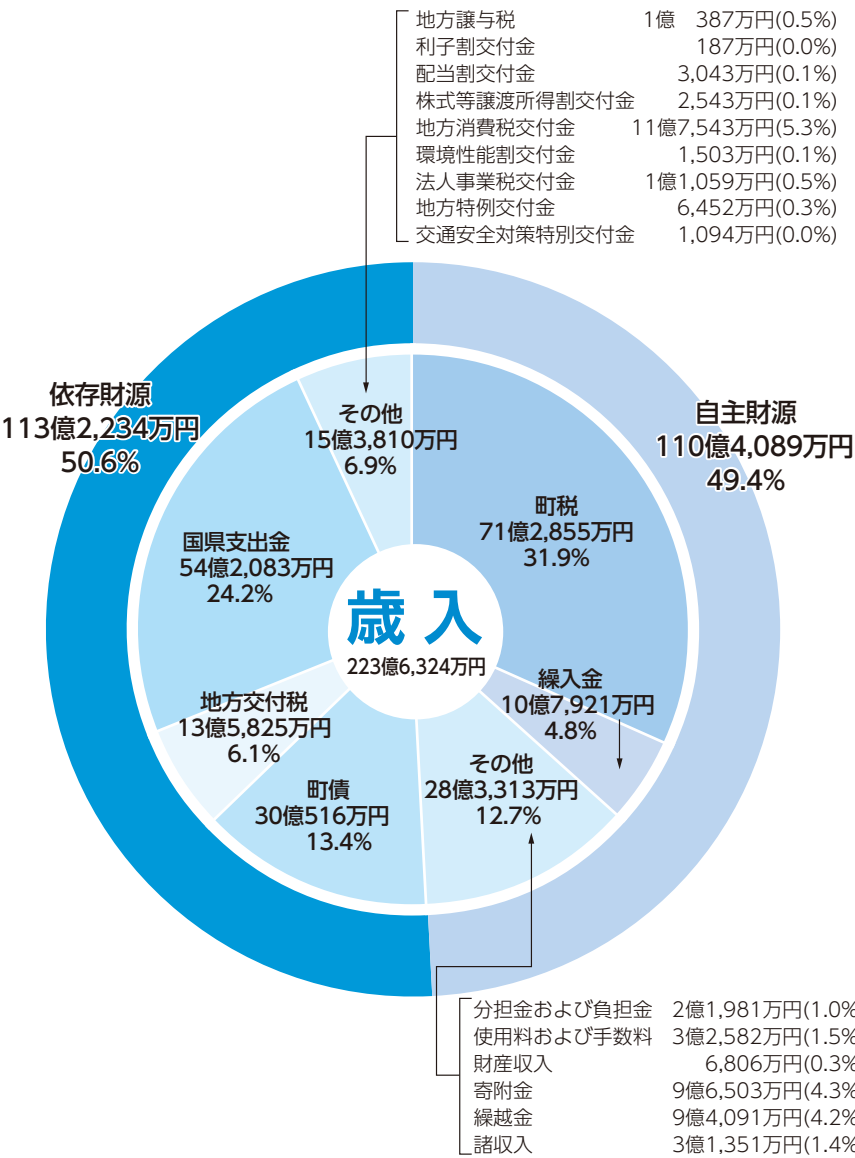

※「普通会計」とは、一般会計と住宅新築資金等貸付事業特別会計の合計で、普通会計内の繰入れ、繰出しに係る決算額を歳入および歳出から除いています。

※四捨五入の関係で合計が一致しない場合があります。

## 普通会計町債残高の推移

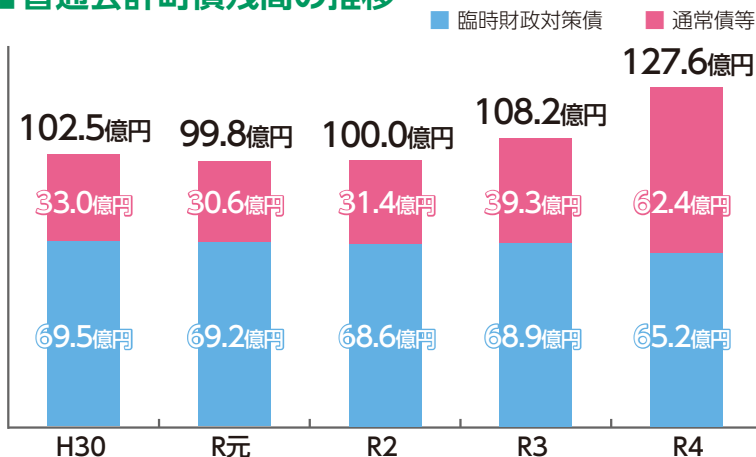

### 普通会計215億4,084万円の主な使いみち

- ◆総務費**  
 行政サービス包括業務委託料……… 1億2,454万円  
 情報システム管理費……… 1億3,868万円  
 ふるさと納税業務委託料……… 4億6,603万円
- ◆民生費**  
 保育所運営費(町立・私立、こども園、小規模保育施設等) …… 19億3,575万円  
 中央保育所建替工事費……… 3億1,320万円  
 児童手当給付……… 10億4,508万円  
 子ども医療費助成……… 1億9,413万円  
 かすやこども館運営費……… 6,221万円  
 子育て世帯生活支援特別給付金の給付……… 6,494万円  
 価格高騰緊急支援給付金の給付……… 1億8,085万円  
 障害者福祉費……… 15億9,043万円  
 老人福祉費……… 4,204万円  
 ふれあいバス運営費……… 3,502万円  
 後期高齢者医療療養給付費負担金… 3億8,421万円  
 特別会計(国保・介護・後期)への繰出金… 8億 25万円
- ◆衛生費**  
 予防接種委託料・助成費 …… 1億7,860万円  
 新型コロナウイルスワクチン接種費… 2億7,897万円  
 須恵町外二ヶ町清掃施設組合への負担金… 4億2,524万円  
 ごみ収集等委託料……… 3億5,756万円  
 清掃センター解体費……… 3億2,491万円
- ◆農林水産業・商工費**  
 農地治水工事費……… 5,540万円  
 かすやエール商品券発行事業……… 2億4,968万円
- ◆土木費**  
 道路橋梁等新設・維持工事費 …… 1億5,901万円  
 駕与丁公園魅力向上事業費……… 2億1,775万円  
 長者原駅前整備費……… 4,473万円  
 下水道事業会計への補助金……… 5億 733万円
- ◆消防費**  
 粕屋南部消防組合への負担金……… 4億5,766万円
- ◆教育費**  
 粕屋中央小学校舎増築工事……… 5億4,625万円  
 粕屋中学校舎増築工事……… 6億3,849万円  
 西幼稚園長寿命化改修工事……… 1億9,910万円  
 総合体育館大規模改造工事……… 3億4,252万円  
 阿恵官衙遺跡史跡地購入費……… 3億8,996万円  
 学童保育所運営費……… 2,455万円  
 町立幼稚園運営費……… 1億7,082万円  
 図書館運営費……… 1億2,199万円  
 生涯学習センター運営費……… 1億6,295万円  
 総合体育館運営費……… 1億4,258万円  
 学校給食センター運営費……… 7億3,168万円

令和4年度の普通会計の町債残高は、公共施設の整備、老朽化対応などの財源として町債の発行額が増加したため、前年度から19億3,952万円増の127億6,079万円となりました。

そのうち、65億2,292万円は臨時財政対策債の残高であり、後年度に地方交付税に算入されます。



中央保育所の園舎の建て替えを行いました。  
(令和5年7月園舎完成)



粕屋中央小学校に新たに校舎を増築し、既存校舎の改造も行いました。



コロナ禍における原油価格・物価高騰に対する生活支援を行うため、5,000円分の地域商品券を配布しました。

# 令和4年度 普通会計 決算報告

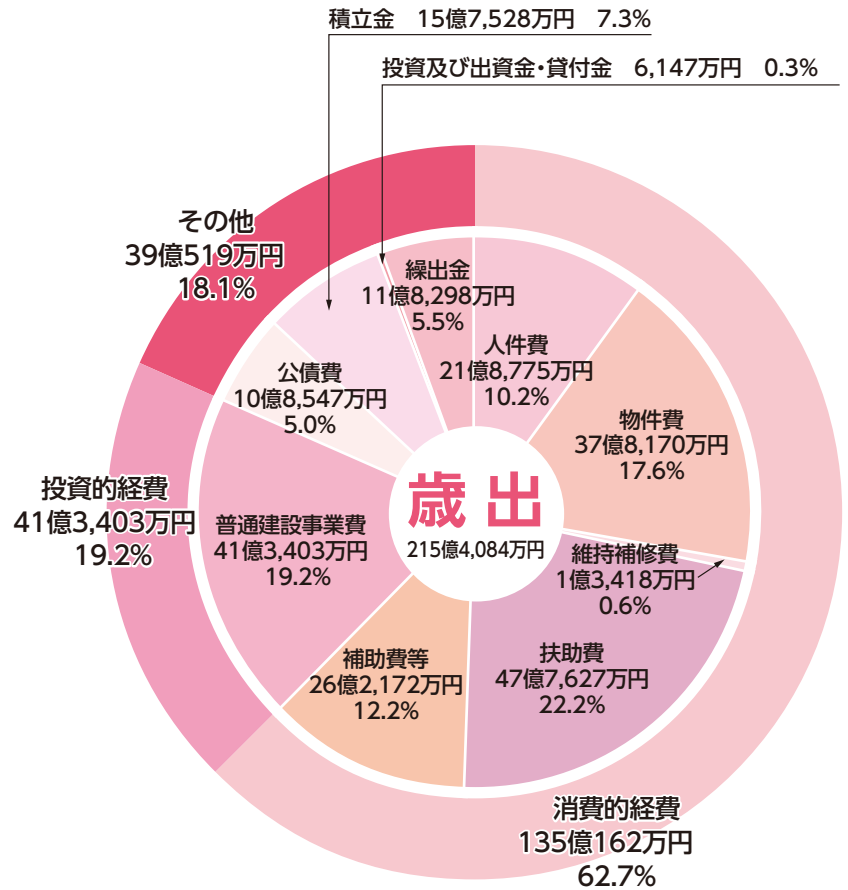

## 普通会計決算の概要

	令和4年度	令和3年度	増減額	増減率
歳入総額	223億6,324万円	203億5,418万円	20億 906万円	9.9%
歳出総額	215億4,084万円	194億1,327万円	21億2,757万円	11.0%
歳入歳出差引	8億2,240万円	9億4,091万円	△1億1,851万円	△12.6%
翌年度繰越財源	1億5,215万円	6,390万円	8,825万円	138.1%
実質収支	6億7,025万円	8億7,701万円	△2億 676万円	△23.6%
基金残高	50億9,185万円	45億9,445万円	4億9,740万円	10.8%
町債残高	127億6,079万円	108億2,127万円	19億3,952万円	17.9%

## 普通会計基金残高の推移

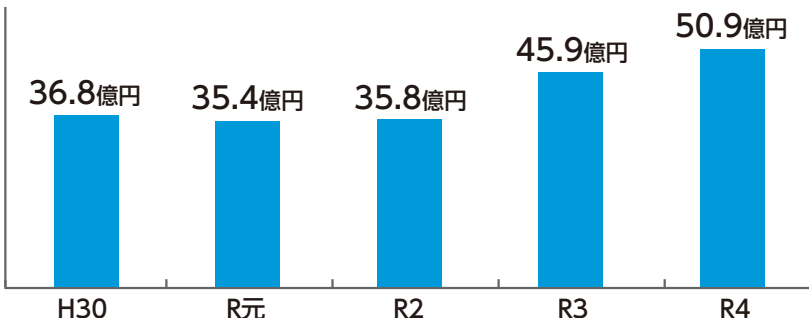

令和4年度の普通会計の決算額は、歳入が前年度から20億906万円増の223億6,324万円、歳出が21億2,757万円増の215億4,084万円です。

令和4年度は、小中学校の校舎増築や中央保育所の建替工事など公共施設等整備工事の実施の影響が大きく、歳入、歳出ともに大幅に増加しています。

歳入歳出差引額から翌年度繰越財源を控除した実質収支は6億7,025万円の黒字となりました。

令和4年度の普通会計の基金残高は、財政調整基金や公共施設整備基金などへ積立てを行ったため、前年度から4億9,740万円増の50億9,185万円となりました。

[基金内訳]

財政調整基金	19億1,885万円
減債基金	6億6,924万円
公共施設整備基金	14億4,692万円
その他の基金	10億5,683万円

## 令和4年度 特別会計 決算報告

特定事業の歳入歳出を普通会計と区別して個別に会計処理しています。

会計区分	歳入総額		歳出総額	歳入歳出差引
		うち一般会計繰入金		
国民健康保険特別会計	35億5,911万円	2億9,031万円	35億8,724万円	△2,813万円
後期高齢者医療特別会計	5億9,539万円	1億1,966万円	5億6,637万円	2,902万円
介護保険特別会計	25億4,162万円	3億9,028万円	24億3,719万円	1億 443万円
保険事業勘定	25億2,516万円	3億9,028万円	24億2,772万円	9,744万円
介護サービス勘定	1,646万円	0円	947万円	699万円
合計	66億9,612万円	8億 25万円	65億9,079万円	1億 533万円

※四捨五入の関係で合計が一致しない場合があります。

## 令和4年度 公営企業会計 決算報告

地方公営企業法に基づいて独立して事業を行っています。

### ■水道事業会計

区分	収入	支出	差引	企業債残高	
収益的収支	10億5,920万円	8億7,389万円	1億8,531万円		18億1,061万円
資本的収支	8億8,752万円	11億6,312万円	△2億7,560万円		

資本的収入額が資本的支出額に不足する額2億7,560万円は、過年度分損益勘定留保資金、当年度分消費税および地方消費税資本的収支調整額で補てんしました。

### ■流域関連公共下水道事業会計

区分	収入	支出	差引	企業債残高	
収益的収支	12億7,826万円	11億8,632万円	9,194万円		73億1,745万円
資本的収支	6億7,523万円	9億 770万円	△2億3,247万円		

資本的収入額が資本的支出額に不足する額2億3,247万円は、減債積立金および過年度分損益勘定留保資金で補てんしました。

### ■水道企業債残高の推移

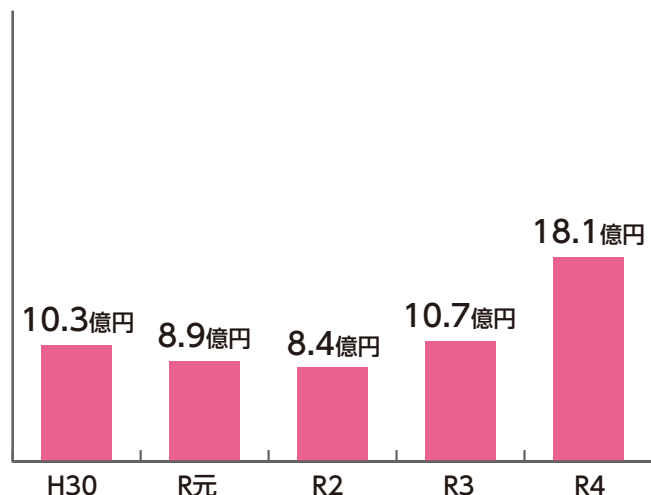

### ■下水道企業債残高の推移

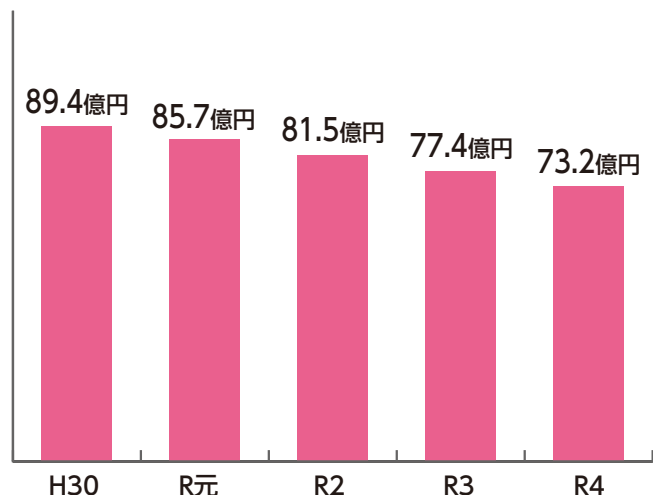



# 新型コロナウイルス感染症対応地方創生臨時交付金を活用した取り組みを紹介します

令和4年度に交付された地方創生臨時交付金の金額 **3億6,204万円**

新型コロナウイルス感染症対応地方創生臨時交付金とは、新型コロナウイルスの感染拡大を防止するとともに、コロナ禍において感染拡大や物価高騰の影響を受けた地域経済や住民生活を支援することを目的として創設された国からの交付金です。

本交付金を活用して住民や事業者への支援など、以下の取り組みを行いました。

## ■住民の皆さまへの支援事業

(単位:千円)

事業名	概要	総事業費	交付金充当額
スマホ相談窓口設置事業	スマートフォンの基本操作等の解説、マイナポイントの登録やマイナンバーカードの保険証利用などの設定のサポートをするスマホ相談窓口の開設	2,675	2,158
かすやエール商品券発行事業	一人あたり5千円の地域商品券を全町民へ配布する「かすやエール商品券発行事業」の実施	249,676	221,888
小中学校給食費支援事業	令和4年12月から令和5年2月までの3か月間の給食費無償化、町立小中学校以外に就学する児童生徒に対する補助金の交付	70,766	40,808

## ■事業者などへの支援や地域経済対策事業

事業名	概要	総事業費	交付金充当額
地域経済対策事業	プレミアム付地域商品券の発行	11,190	9,028
	町内の加盟店を利用した際のレシートで商品券が当たる「かすやの送って“うレシート”事業」の実施	4,600	3,711
物価高騰対策支援事業	私立保育所等への補助金の交付	4,179	1,205
	障がい福祉サービス事業者への支援金の交付	6,800	3,921
	介護サービス事業者への支援金の交付	5,600	3,229
	医療機関等への支援金の交付	11,812	6,812
エネルギー価格高騰対策支援事業	中小企業者等への支援金の交付	65,457	37,746

## ■その他の事業

事業名	概要	総事業費	交付金充当額
申請書作成支援システム導入事業	窓口の混雑解消を目的とした、事前WEB入力や証明書読み取り機能を備えた申請書作成支援システムの導入、端末の設置	9,196	3,709
公共施設感染症予防事業	役場庁舎に非接触型体温検知システムの設置	345	279
	福祉センターの空調換気設備の改修、非接触型体温検知システムの設置	33,797	27,266
	町立図書館に非接触型体温検知システムの設置	345	278

問い合わせ 粕屋町経営政策課 ☎ 938-0175

令和5年度 粕屋町人権を尊重する町民のつどい

12月4日から10日までは「人権週間」と定められ、全国各地で人権教育や啓発に関する活動が展開されています。また、12月3日から9日までは「障害者週間」として、広く障がい者の福祉について関心を高め、理解を深める取り組みが行われています。

粕屋町では、町民一人ひとりの人権意識を高めるとともに、人権が尊重されるまちづくりを目指して、「粕屋町人権を尊重する町民のつどい」を開催します。

今年是人権作品、あいさつ運動作品の表彰式のほか、自閉症の息子との二人暮らしを、温かな視点で描く人間ドラマ「梅切らぬバカ」を上映します。

**日時** 12月3日(日)  
12:15 受付開始 13:00 開会 15:20 閉会予定

**場所** サンレイクかすや さくらホール

- 内容**
- ①表彰と作文朗読  
児童・生徒の人権優秀作品(社会教育課)
  - ②表彰と作文朗読  
あいさつ運動優秀作品(学校教育課)
  - ③映画「梅切らぬバカ」(介護福祉課)

※標語・ポスター・作文の表彰作品と「人権の花運動」のパネルをサンレイクかすやロビーに展示します。

※多目的ホールでは、福祉団体・事業所によるバザー、エコバッグ作り、喫茶コーナー、体験コーナーを開催します。

※町民のつどい当日は、手話通訳、要約筆記を実施します。(映画は字幕付きのため、映画上映時は実施しません。)



©2021「梅切らぬバカ」フィルムプロジェクト



問い合わせ ①粕屋町社会教育課 ☎ 938-0243 ②粕屋町学校教育課 ☎ 938-0182  
③粕屋町介護福祉課 ☎ 938-0229

〈有料広告〉

粕屋中央小学校前バス停 ← → まつり会場  
**無料シャトルバス運行**  
アウトレットワゴンセールetc.  
第42回 **福岡流通センターまつり**  
11月19日(日) AMS:00-PM15:00  
福岡流通センター  
お問い合わせ:福岡流通センターまつり実行委員会  
福岡市南区東の津17日20-1  
TEL:092-622-2029

〈有料広告〉

**弁護士法人奔流 法律事務所粕屋オフィス**  
◇初回相談(1時間)無料◇夜間・休日・出張対応◇  
糟屋郡粕屋町若宮2丁目7番21号(JR原町駅前)  
**相談予約 電話719-0885**

・相談前のちょっとしたアドバイス～相続編②  
来年4月から不動産の相続登記が義務化されます。例えば、代々相続が発生しているが、登記が未了のまま時が経ち、名義が曾祖父になっているなどが見受けられます。まずは、ご自身が相続した不動産の登記が完了しているか確認してみましょう。

弁護士法人奔流(2001年開設)は、福岡・粕屋・宗像・朝倉の県内4カ所で、きめ細やかなリーガルサービスを提供しています。  
粕屋オフィス 所長弁護士 松嶋健一・代表社員弁護士 池永修  
<http://www.bengoshi-honryu.com/> または**奔流**で検索

まちのわだい

まちからのお知らせ

団体掲示板

行事予定

施設情報

みんなて安心

いろいろ情報



## 医療費通知(医療費のお知らせ)

☎ 粕屋町総合窓口課 国保年金係  
☎ 938-2311(内線442・447)

粕屋町国民健康保険では、年6回、2か月毎に「医療費通知」を各世帯に送付し、医療費をお知らせしています。医療費通知は、受診状況を振り返り、健康や医療に対する理解を深めていただくことや、医療費の負担金額を確認することで医療機関からの請求誤りを防止し、医療費の適正化を図ることを目的としています。

また、確定申告で医療費控除を申請する際、医療費通知または医療費の額などを記載した明細書を添付することができますので、医療費通知は大切に保管してください。なお、11月、12月診療分の医療費通知は2月末頃の発送となりますので、通知の受け取り前に申告される場合や、医療費通知に記載のないものは、領収書に基づいて明細書を作成することになります。

医療費控除の対象である領収書は、確定申告後5年間は提示を求められる場合がありますので保管しておいてください。



## からだリフレッシュ運動教室の参加者募集

☎・☎ 粕屋町健康づくり課 ☎ 938-0258

かすやドームのインストラクターによる運動教室を開催します。

初めての方も、お気軽に参加ください。この機会に楽しく身体を動かしましょう。

**受付期間** 11月6日(月)～11月22日(水)  
※定員に達していない場合は、開催前日まで受付可能です。

**申込方法** 電話または健康センター窓口

**対象** 粕屋町在住の方

**定員** 各教室20名程度  
※応募多数の場合は抽選となります。

**場所** 粕屋町健康センター

**参加費** 無料

**持ってくるもの** タオル、水分補給できるもの  
※動きやすい服装、運動靴でお越しください。

日時	教室	対象
12月7日(木) 14:00～ 15:00	<b>健康体操教室(立位編)</b> 立った姿勢での有酸素運動や、マットを使った筋力トレーニング、ストレッチを行います。	体力に自信がない方や、ご高齢の方におすすめです。
12月26日(火) 10:00～ 11:00	<b>親子運動あそび教室</b> 親子でコミュニケーションをとりながら、楽しく体を動かしましょう。大人1人につき子ども1人の参加となります。	年少～年長のお子さん(平成29年4月2日～令和2年4月1日生まれ)とその保護者 ※託児あり



## 産前産後期間の国民年金保険料免除

☎ 東福岡年金事務所 ☎ 651-7967  
☎ 粕屋町総合窓口課 国保年金係 ☎ 938-2311(内線442・447)

産前産後期間の国民年金保険料が申請により免除になります。すでに保険料免除・納付猶予制度、学生納付特例制度、法定免除が承認されている方も届け出が必要です。

### 対象者

国民年金第1号被保険者(20歳以上60歳未満の自営業者、学生、職場の厚生年金等に該当しない方など)で出産する方

※出産とは、妊娠85日(4か月)以上の分娩(死産・流産・早産・人工妊娠中絶も含む)

### 免除の期間

出産予定日または出産日が属する月の前月から4か月間

※多胎妊娠(双子等)の場合は、出産予定日または出産日が属する月の3か月前から6か月間。

### 申請した場合のメリット

- 免除が認められた期間は、保険料を納付したものとみなされます。通常の免除申請に比べて、将来の老齢基礎年金の受給額に多く反映されます。希望により付加保険料(月額400円)も納付することができます。
- すでに保険料を前納している場合、免除が認められた期間の保険料は還付されます。

### 申請方法

下記の必要書類を準備し、粕屋町役場総合窓口課までお越しいただくか、郵送で申請してください。

受付期間：出産予定日の6か月前から

- ① 本人確認書類(マイナンバーカード、運転免許証、保険証など)
- ② 母子健康手帳など、出産予定日を明らかにすることができるもの  
郵送の場合は、出産者の氏名と出産予定日が確認できる母子手帳のページをコピーして添付してください。生まれたお子さんが別世帯の場合は、出生証明書など出産日と親子関係が確認できる書類が必要です。
- ③ 申出書(郵送の場合)  
申出書は日本年金機構ホームページからダウンロードしてください。

### 送付先

〒811-2392  
粕屋町役場 総合窓口課 国保年金係(住所記入不要)

日本年金機構  
ホームページ





## 令和5年度 粕屋町戦没者追悼式の開催

☎ 粕屋町介護福祉課 社会福祉係 ☎ 938-0229

戦没された方に対して哀悼の意をささげ、恒久平和を祈念するため、粕屋町戦没者追悼式を行います。

戦没者のご遺族および一般の方のご参列をお待ちしています。

**日時** 11月14日(火) 10:30~

**会場** サンレイクかすや 多目的ホール



## 令和6年度 学童保育所入所申込受付

☎ 粕屋町学校教育課 ☎ 938-0182

来年度に学童保育所の利用を希望するお子さんの申し込みを受け付けます。

### 利用対象

町内の小学校に在籍しており、保護者等が就労等により放課後や学校休業日に保育が必要な児童(新1~6年生)。

### 書類配布

11月13日(月)~

各小学校の学童保育所、学校教育課およびホームページにて配布

### 提出先

就学する小学校の学童保育所

### 受付期間

12月1日(金)~12月16日(土)

※日曜日を除く

### 受付時間

月~金曜日 14:00~19:00

土曜日 8:00~19:00

(18時以降は児童の帰宅状況により19時前に閉所することがあります。)

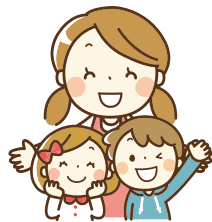

## セルフメディケーションのすすめ

☎ 粕屋町総合窓口課 国保年金係 ☎ 938-2311(内線442・447)

セルフメディケーションとは「自分自身の健康に責任を持ち、軽度な身体の不調は自分で手当てすること」です。具体的には、自分自身の健康に関心を持ち、日頃から自分の健康状態と生活習慣をチェックし、ちょっとした体調不良の際には、市販薬(OTC医薬品)などを上手に使って自分自身で健康の維持や病気の予防・治療に当たることをいいます。

まずは自分のからだの状態を知っておくことが重要です。健診を受診し、健診結果をもとに生活習慣を見直すなど、健康管理を心掛けましょう。

※セルフメディケーション税制(医療費控除の特例)が創設されています。一定の基準を満たしている場合、所得控除の対象となる制度です。

医療費控除について、詳しくは、国税庁ホームページなどをご覧ください。

国税庁  
ホームページ



## 献血にご協力ください

☎ 粕屋町介護福祉課 社会福祉係 ☎ 938-0229  
福岡県赤十字血液センター ☎ 921-1400

病気やケガなどで輸血を必要としている患者の尊い生命を救うため、献血にご協力をお願いします。

お誘い合わせのうえ、ぜひご参加ください。

**日時** 11月13日(月) 9:30~15:30  
(昼休み 11:30~12:30)

**場所** 粕屋町健康センター

- 十分な睡眠と食事をとり、体調を整えてお越しください。
- 初めて献血される方は、ご自身を証明できるもの(運転免許証、健康保険証など)の提示が必要です。
- 献血カードをお持ちの方は、当日提示してください。



## マイナンバーカード休日開庁・夜間窓口のお知らせ

### できる手続き

マイナンバーカードの受け取り、電子証明書の更新、申請補助

※住民票の証明書発行業務、引越し手続きなどはできません。



**休日開庁** 11月26日(日)  
9:00~12:00

**夜間窓口** 11月16日(木)  
17:00~19:30

マイナンバーカードの概要や申請・交付方法についてはこちらをご覧ください。



### マイナンバーカードを利用したコンビニ交付の証明書が10円で取得できます

対象の証明書 ※粕屋町の証明書に限ります。

- 住民票の写し(マイナンバーは記載できません。)
- 印鑑登録証明書
- 所得課税証明書
- 戸籍の全部(個人)事項証明書
- 戸籍の附票の写し

※戸籍の証明は、本籍地が粕屋町の方に限ります。



問い合わせ 粕屋町総合窓口課 ☎ 938-0215



## 食料を廃棄するとどうなるの

☎ 粕屋町GX推進室(道路環境整備課内) ☎ 938-0198

食料を廃棄すると、食料の生産、加工、梱包、輸送のために使った資源やエネルギーも無駄になります。また、廃棄した食品が腐敗すると、強力な温室効果ガス的一种であるメタンガスが発生します。購入した食品は使い切り、食べ残しをなくしましょう。

### 家庭での食品ロス

食品ロスとは、本来食べられるにも関わらず捨てられてしまう食べ物のことで、日本では2020年度に522万トンの食品ロスが発生したと推計されています。

家庭で発生する食品ロスは、「**食べ残し**」「**賞味期限切れなどで廃棄**」「**野菜の皮などを厚くむき過ぎて捨てられる可食部分**」の大きく3つに分類されます。買い物ときは食材を買い過ぎない、調理のときは食べられる分だけ作る、保存するときは冷凍などの傷みにくい保存方法にすることで食品ロスを減らすことができます。

相談  
無料



## ファイナンシャルプランナーによる納税相談

☎ 粕屋町収納課 ☎ 938-0232

### 早めの相談が解決のカギ 生活設計を見直してみませんか

収入不足や借金問題、売り上げの落ち込みなどで納税が困難な方を対象に、毎月1回ファイナンシャルプランナー(FP)による納税相談を行っています。

FPは、相談者の収入・支出、資産・負債等の情報を収集し、現状を分析した上で貯蓄、投資、保険、年金、税金、不動産、相続等について長期的かつ総合的な視点でさまざまなアドバイスや資産設計を行い、その実行を援助する専門家です。

滞納があれば、FPに相談して考えていくのも解決策の一つです。家計に困っている理由はさまざま。一人で抱え込まずぜひお早めにご相談ください。

### FPによる納税相談が改善につながった主な事例

- 滞納原因は借入返済を優先していたこと。給与収入はあったがFPが年金の繰上受給をアドバイス。収入が増え、受給年金を税金の納付に充てたことで借金と滞納を解消した。
- 不動産売却に伴う住民税の課税額が大きくなり納付ができないとのことで相談。生命保険解約返戻金担保の借入をアドバイスし税金の納付が可能になった。

**相談日** 11月8日(水)、12月8日(金)  
令和6年1月16日(火)、2月8日(木)、3月7日(木)

**時間**  
9:00~19:00(事前申し込みが必要です)  
一人1回につき1時間  
詳細についてはお気軽にお問い合わせください。



FP:遠藤 明彦 さん FP:山口 久美 さん



## 子育て中・介護中の女性向けの 就業セミナーを開催します

☎・☎ 粕屋町協働のまちづくり課 ☎ 938-0173

福岡県は、県内4か所に「子育て女性就職支援センター」を設置し、就職を希望する女性に対し個別相談から就職あっせんまで一貫した支援を行っています。

今回、子育て中・介護中の女性に向けて、再就職に向けたセミナーを開催します。セミナー後は就職に向けた個別の相談会も開催予定です。

**内容** ●就業セミナー 講師 堀 浩子 氏  
●個別相談会  
(いずれも予約制)

**日時** 12月8日(金) 13:30~15:30

**場所** かすやこども館 1階いろいろホール

**申込方法** 電話・窓口

### 申込受付期間

11月1日(水)~11月30日(木)(先着順)

### 定員

20名(託児はありますが、人数制限があります。)



## 野焼きは禁止されています

☎ 粕屋町道路環境整備課 ☎ 938-0198

野焼きは法律で禁止されています。

例外として認められている焼却でも風向きで住宅に煙がいかないかなど近隣に配慮し、理解が得られない場合には、少しの焼却でも控えてください。

そのような場合は、可燃ごみとして指定袋で出しましょう。草木などは環境美化集積所をご利用ください。



### 環境美化集積所への搬入

町民の方のせん定ごみを無料で受け入れしています。枝木は長さ1m、直径20cm以下に裁断してください。根や土の持ち込みはできません。

搬入する際は、直接集積所へ行き、係員に身分証明書(運転免許証等)を提示してください。

また、業者にせん定を依頼したものや専門業者の持ち込みはできません。

### 場所

粕屋町環境美化集積所(粕屋町大字酒殿69番地1)

### 搬入日時

毎週月曜日~金曜日(祝日を除く)  
13:30~16:00  
4月から11月の第2日曜日  
13:30~16:00  
お盆・年末年始は搬入できません。



その他

## 11月12日から11月25日までは「女性に対する暴力をなくす運動」期間です

☎ 粕屋町介護福祉課 ☎ 938-0229

配偶者からの暴力、性犯罪、ストーカー行為、売買春やセクシャルハラスメント等女性に対する暴力は、女性の人権を侵害するものであり、決して許されない行為です。



ひとりで悩まずまずは相談

### ●福岡県配偶者からの暴力相談電話

【平日窓口】 ☎ 939-0511

平日 8:30~17:15(祝日・年末年始を除く)

【夜間窓口】 ☎ 663-8724

平日 17:00~24:00

土日祝 9:00~24:00

(年末年始を除く)

### ●性暴力被害者支援センター・ふくおか

☎ 409-8100

24時間365日年中無休

### ●福岡県あすばる女性相談ホットライン

☎ 584-1266

9:00~17:00(お盆・年末年始を除く)

金曜日は夜間も受け付けます。

18:00~20:30(祝日を除く)



その他

## 11月と12月は「STOP滞納!! 県下一斉徴収強化月間」です ～ わすれていませんか「納税」を～

☎ 粕屋町収納課 ☎ 938-0232

福岡県では、県内市町村と連携し、個人住民税をはじめとする地方税の徴収率の向上と滞納の縮減をめざし、11月と12月を「県下一斉徴収強化月間」と定めています。

粕屋町でも広報による納税推進、滞納者に対する催告の強化、預金や給料の差押やタイヤロック、自宅搜索等の強化などさまざまな徴収対策に取り組みます。

この機会に、納め忘れの税金がないか確認をお願いします。また、納付ができない事情がある場合は、お早めに役場収納課へご相談ください。



その他

## 11月は児童虐待防止推進月間です

☎ 粕屋町子ども未来課(かすやこども館) ☎ 410-2230

児童虐待に関する相談対応件数は増加傾向にあり、子どもの命が奪われる重大な事件が後を絶ちません。粕屋町でも、児童虐待に関する相談や通告が多く寄せられています。

ちょっとした「目くばり」「気くばり」や、皆さまの1本の電話で救われる子どもがいます。連絡は匿名で行うことができ、連絡者や連絡内容に関する秘密は守られます。

児童虐待かもと思ったら、すぐに下記の相談窓口へご連絡ください。



### 通報・相談窓口

●粕屋町チャイルドホットライン  
(かすやこども館内)

☎ 410-2325

●児童相談所全国共通ダイヤル  
☎ 189(いちはやく)



子ども虐待防止  
オレンジリボン運動

## 防災無線を通して情報伝達訓練を行います

11月15日(水) 11:00

国から配信された情報を全国瞬時警報システム(Jアラート)で受信し、防災行政無線で放送するテストを行います。ご協力をお願いします。

※気象や地震などの状況により、中止することがあります。

(放送内容)「これは、Jアラートのテストです。(3回繰り返し)こちらは、粕屋町役場です。」

♪ピンポン  
パンポン  
これはテストです...



問い合わせ 粕屋町協働のまちづくり課 ☎ 938-0173

まちのわたい

まちからのお知らせ

団体掲示板

行事予定

施設情報

みんなで安心

いろいろ情報



## まちづくり活動支援室からの お知らせ

### 令和5年度 まちづくり活動団体助成金 (2次募集)の交付団体が決定しました

粕屋町では、まちづくりを主たる目的とし、町内に活動拠点を有して自主的かつ公益的な活動を行う団体に対して、まちづくり活動団体助成金を交付しています。

8月に2次募集を行い、審査の結果次の団体の交付が決定しました。



#### ● ぱーる会 ●

広報かすや、議会だよりなどを音訳し、「声の広報」として町のサービスや必要な情報を届ける活動をしています。視覚障がい者や一人暮らしの高齢者に向けて、CDや再生機器の貸し出しや見守り活動も行っています。

#### 問い合わせ

粕屋町まちづくり活動支援室 ☎ 938-8835



## 朗読会「絵と音」の開催

親子で楽しむ絵本と音楽の世界をぜひ一緒に体験しましょう。

● **日時** 11月25日(土) 11:00~15:00  
(出入り自由)

● **場所** サンレイクかすや さくらホール

● **入場料** 無料

親子室(第2部のみ)、団体での観覧希望の方は、下記フォームよりご予約ください。

● **申し込み**

日和乃家朗読くらぶ(井手)

✉ hiyorinoie.2020.4.5@gmail.com

☎ 090-1163-5201



● **第1部 11:00~11:45**

親子で楽しむ絵本と音楽(0歳~5歳向け)

● **第2部 12:30~15:00**

世代を越えて広がる繋がる絵本と音楽  
(6歳~大人向け)

● **協力団体**

子育て支援コミュニティ日和乃家族

● **出演**

ケンハモあとりえTone

福岡魁誠高等学校

かすやコーラスうたい隊

Sound Journey



## らんとも RUN伴プラスかすや2023 を開催します

「RUN伴プラスかすや2023」とは、高齢者支援や認知症に対する意識や理解を深め、「誰もが暮らしやすいまちづくり」について地域で考え、動き出すきっかけを作る福祉イベントです。高齢者や認知症の方、その家族や地域の人たちでオレンジ色を身にまといタスキを繋ぎながらゴールを目指します。沿道で応援する、ゴールで迎えるなど、たくさんの応援をお待ちしています。

● **日時** 11月3日(金・祝)9:30~13:00  
**イベント内容** タスキ繋ぎ、交流イベント

**スタート 9:30頃**  
福岡青洲会病院

**ゴール 13:00頃**  
福岡魁誠高等学校

● **主催**

RUN伴プラスかすや2023実行委員会(Orangelinkかすや、福岡魁誠高等学校福祉RUN伴プロジェクト)

● **問い合わせ**

☎ 938-2021(福岡魁誠高等学校 古賀)

タスキつなぎの  
ルートは  
こちらから



## ~愛情いっぱい町をめぐして~ 「あすなる通信」を発行しました

粕屋町商工会商工活性化委員会あすなるは、町民・町・町の商工業者に新しい交流が生まれることを目的に粕屋エリア情報誌「あすなる通信」を発行しました。

のぼり旗が立っている「かすやまちなかの駅」(34か所)で無料配布していますので、ぜひお手に取ってご覧ください。オンラインでもご覧いただけます。

● **発行時期** 年2回(10月/2月)

● **配布場所**

粕屋町・志免町にあるまちなかの駅34か所

● **問い合わせ**

粕屋町商工活性化委員会あすなる  
(粕屋町商工会内)

☎ 938-2456

詳細は  
こちら



# の行事予定表

町内保育所開催の子育て支援イベント

施設休館日

Wed 水	Thu 木	Fri 金	Sat 土
<p>子 身長体重測定 (▲11:00~11:30、15:00~15:30)</p> <p>秋探し遊び (10:30~12:00)</p> <p style="text-align: center;">1</p>	<p>青 わらべうた (9:30~10:30) 子</p> <p>体操のお兄さんと遊ぼう (10:00~11:00)</p> <p>布絵本講座① (10:30~12:30) 子</p> <p style="text-align: center;">2</p>	<p>(文化の日)</p> <p>このほんよんで (11:00~11:30)</p> <p style="text-align: center;">3</p> <p>かすやこども館 (15:00閉館)</p>	<p>第51回 粕屋町文化祭 (サンレイクかすや、10:00~16:00)</p> <p>おおきい子向けおはなし会 (11:00~11:20)</p> <p>地域貸出 (袖須11:00~12:00、 上大隈14:00~15:00)</p> <p>わっしょいフェスタ (11:00~15:00)</p> <p style="text-align: center;">4</p>
<p>子 ハイハイレース (▲11:00~、14:30~)</p> <p>健 マタニティ栄養教室 (13:00~14:00) 子</p> <p>赤ちゃん相談 (13:00~15:00) 子</p> <p>健 マタニティ相談 (14:30~15:30) 子</p> <p style="text-align: center;">8</p>	<p>健 10か月児健診 (9:15~10:15、13:00~13:45)</p> <p>青 冠作り (9:30~10:30) 子</p> <p>体操のお兄さんと遊ぼう (10:00~11:00)</p> <p>布絵本講座② (10:30~12:30) 子</p> <p style="text-align: center;">9</p>	<p>10・11月生まれお誕生会 (10:00~12:00) 子</p> <p>親子講座 (♥10:30~11:30) 子</p> <p>このほんよんで (11:00~11:30)</p> <p style="text-align: center;">10</p>	<p>上映会 (①10:30~12:30 ②14:00~16:00) 子</p> <p>18ページ</p> <p>おおきい子向けおはなし会 (11:00~11:20)</p> <p style="text-align: center;">11</p>
<p>健 成人健診 (8:30~11:00) 子</p> <p>子 製作(クリスマスフォトフレーム) (▲10:15~11:45、14:15~15:45) ※数に限りがあります</p> <p>かすやおしゃべりカフェ (認知症カフェ) 駅前カフェ3ca8(さかや) (15:00~16:00)</p> <p>全国一斉情報伝達訓練(Jアラート) 14ページ</p> <p style="text-align: center;">15</p>	<p>体操のお兄さんと遊ぼう (10:00~11:00)</p> <p>ベビーマッサージ教室 (◆10:30~11:30、13:40~14:40) 子</p> <p>布絵本講座③ (10:30~12:30) 子</p> <p>マイナンバーカード夜間窓口 (17:00~19:30)</p> <p style="text-align: center;">16</p>	<p>3歳児健診 (9:15~10:15、12:50~13:45)</p> <p>講習会、親子花育体験会 (10:00~12:00) 子</p> <p>このほんよんで (11:00~11:30)</p> <p>身長体重測定 (▲11:00~11:30、15:00~15:30)</p> <p style="text-align: center;">17</p>	<p>レディース健診 (8:00~11:00) 子</p> <p>エアートランポリンであそぼう (♥9:45~10:30) 子</p> <p>跳んで鍛えてトランポリン (♥10:50~11:50) 子</p> <p>おおきい子向けおはなし会 (11:00~11:20)</p> <p>地域貸出 (袖須11:00~12:00、 上大隈14:00~15:00)</p> <p>歴史講座① (サンレイクかすや、 10:00~11:30)</p> <p style="text-align: center;">18</p>
<p>第51回粕屋地区美術展 (22日~29日)</p> <p>健 4か月児健診 (9:15~10:15、13:00~13:45)</p> <p>子 3歳児ブックスタート (◆11:00~11:30)</p> <p style="text-align: center;">22</p>	<p>(勤労感謝の日)</p> <p style="text-align: center;">23</p>	<p>毛糸わたしあそび (10:00~12:00) 子</p> <p>ふくしの日 (福祉関係団体によるバザー) (役場ロビー、10:00~15:00)</p> <p style="text-align: center;">24</p> <p>粕屋フォーラム</p>	<p>おおきい子向けおはなし会 (11:00~11:20)</p> <p style="text-align: center;">25</p>
<p style="text-align: center;">29</p>	<p>健 1歳6か月児健診 (9:15~10:15、12:50~13:45)</p> <p>小物作り (9:30~10:30) 子</p> <p>体操のお兄さんと遊ぼう (10:00~11:00)</p> <p>読み聞かせ(まーぶる) (▲10:30~11:15)</p> <p>粕屋フォーラム</p> <p style="text-align: center;">30</p>		

まちのわたい

まちからのお知らせ

団体掲示板

行事予定

施設情報

みんなて安心

いろいろ情報



# 秋の全国火災予防週間 (9日～15日)

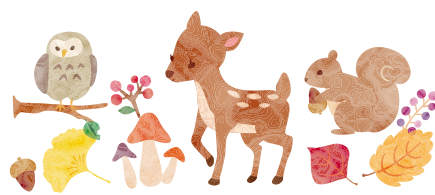

# 11月

まちのわたい

まちからのお知らせ

団体掲示板

行事予定

施設情報

みんなで安心

いろいろ情報

## 町内の交通事故

8月末現在(前年比)

	令和5年 8月中	累計
件数	20(-12)	206(+2)
内高齢者	9(+3)	50(+14)
<small>(上記累計件数のうち飲酒運転にかかわるもの 1(+1)件)</small>		
死者数	0(±0)	0(-1)
負傷者数	26(-17)	262(+3)

## 11月の税金

固定資産税	第3期
国民健康保険税	第6期

## 今月の各種相談

### 特設人権相談

7日(火)  
福祉センター(10時～12時)

### 行政相談

7日(火)  
福祉センター(10時～12時)

### 心配ごと相談

7日(火)・21日(火)  
福祉センター(10時～12時)  
※裁判所で訴訟中、弁護士に依頼済の方は受け付けできません。

### 交通事故・犯罪などの住民相談

9日(木)・22日(水)  
粕屋町役場(10時～12時)  
※要予約 ☎938-0173 協働のまちづくり課

### ファイナンシャルプランナー生活設計相談

8日(水)  
粕屋町役場(9時～19時)  
※要予約 ☎938-0232 収納課

- 健** 健康センター
- 図** 図書館(粕屋フォーラム)
- 子** かすやこども館
  - ♠ つどい
  - ♣ 作ろうスペース
  - ▲ のんびりロビー
  - ♥ いろいろホール
  - ◆ ボランティアルーム
- わ** 粕屋わかば保育園
- の** ヴィラのぞみ愛児園
- 大** 大川保育園
- 青** 青葉はるまち保育園
- 星** 星の子保育園
- 西** 西保育所
- 仲** 仲原保育所
- 中** 中央保育所
- 予** 要予約

Sun 日	Mon 月	Tue 火
<p>第51回 粕屋町文化祭 (サンレイクかすや、10:00～16:00)</p> <p><b>図</b> ちいさい子向けおはなし会 (11:00～11:20)</p> <p><b>図</b> 小学生向けおはなし会 (15:00～15:20)</p> <p><b>休</b> かすやこども館</p> <p style="text-align: right; font-size: 2em;">5</p>	<p>スマホお助け窓口 (役場ロビー、9:00～12:00、13:00～16:00)</p> <p><b>健</b> 健康相談 (9:00～12:00)</p> <p><b>健</b> ウォーキング(スマイル会) (9:30～12:00)</p> <p><b>星</b> 10・11月生まれお誕生会 (10:30～12:00) <b>予</b></p> <p><b>休</b> 粕屋フォーラム サンレイクかすや かすやドーム</p> <p style="text-align: right; font-size: 2em;">6</p>	<p><b>休</b> 粕屋フォーラム かすやこども館</p> <p style="text-align: right; font-size: 2em;">7</p>
<p><b>図</b> ちいさい子向けおはなし会 (11:00～11:20)</p> <p><b>休</b> かすやこども館</p> <p style="text-align: right; font-size: 2em;">12</p>	<p>スマホお助け窓口 (役場ロビー、9:00～12:00、13:00～16:00)</p> <p>献血 (健康センター、9:30～11:30、12:30～15:30) <b>12</b>ページ</p> <p><b>星</b> 秋の製作 (10:30～12:00) <b>予</b></p> <p><b>休</b> 粕屋フォーラム かすやこども館 かすやドーム</p> <p style="text-align: right; font-size: 2em;">13</p>	<p><b>星</b> わんぱくキッズ(運動遊び) (10:00～11:00)</p> <p>戦没者追悼式 (サンレイクかすや、10:30～) <b>12</b>ページ</p> <p><b>休</b> かすやこども館</p> <p style="text-align: right; font-size: 2em;">14</p>
<p>第10回市町村対抗福岡駅伝 第24回 小学生女子 フットベースボール大会</p> <p><b>子</b> 体操のお兄さんと遊ぼう (♥9:45～10:30) <b>予</b></p> <p><b>子</b> 体操のお兄さんと ホップステップジャンプ (♥10:50～11:50) <b>予</b></p> <p><b>図</b> ちいさい子向けおはなし会 (11:00～11:20)</p> <p><b>図</b> 小学生向けおはなし会 (15:00～15:20)</p> <p style="text-align: right; font-size: 2em;">19</p>	<p>スマホお助け窓口 (役場ロビー、9:00～12:00、13:00～16:00)</p> <p><b>健</b> ウォーキング(スマイル会) (9:30～12:00)</p> <p><b>星</b> 講習会「親子でランタン作り」 (10:30～12:00) <b>予</b></p> <p><b>休</b> 粕屋フォーラム かすやドーム</p> <p style="text-align: right; font-size: 2em;">20</p>	<p><b>健</b> 2歳児歯科健診 (9:15～10:15、12:50～13:45)</p> <p><b>星</b> わんぱくキッズ(運動遊び) (10:00～11:00)</p> <p><b>休</b> かすやこども館</p> <p style="text-align: right; font-size: 2em;">21</p>
<p>マイナンバーカード休日開庁 (9:00～12:00)</p> <p><b>子</b> 体操のお兄さんと遊ぼう (♥9:45～10:30) <b>予</b></p> <p><b>子</b> 体操のお兄さんと ホップステップジャンプ (♥10:50～11:50) <b>予</b></p> <p><b>図</b> 3歳児ブックスタート (11:00～11:30)</p> <p style="text-align: right; font-size: 2em;">26</p>	<p>スマホお助け窓口 (役場ロビー、9:00～12:00、13:00～16:00)</p> <p><b>星</b> 楽器を楽しもう (10:30～12:00) <b>予</b></p> <p><b>子</b> お誕生会 (♠11:00～)</p> <p><b>休</b> 粕屋フォーラム かすやドーム</p> <p style="text-align: right; font-size: 2em;">27</p>	<p><b>休</b> かすやこども館</p> <p style="text-align: right; font-size: 2em;">28</p>

粕屋フォーラム…粕屋町立図書館、歴史資料館



## 体操のお兄さんと遊ぼう!

11月3日(金・祝)から予約開始

日時: 12月3日(日)、17日(日) 9:45~10:30

※どちらか1回の参加になります。

場所: いろいろホール(1階)

対象者: 就学前の子どもと保護者(定員各10組)

内容: 運動用具を使って楽しく遊びます。

参加費: 無料



## 親子パステルアート1day講座

11月9日(木)から予約開始

日時: 12月9日(土) 14:00~15:30

場所: 作ろうスペース(2階)

対象者: 小学生以上の子どもと保護者(定員4組)

※保護者同伴

内容: パステルをパウダー状にして指で描き、穏やかで温かみのあるカードをつくります。

参加費: 100円(親子それぞれ)



## 体操のお姉さんと遊ぼう

11月9日(木)から予約開始

日時: 12月9日(土)

低学年 9:45~10:30

高学年 10:50~11:50

場所: いろいろホール(1階)

対象者: 低学年 小学1年生~3年生(20名程度)

高学年 小学4年生~6年生(20名程度)

内容: 脳トレと運動を組み合わせたエクササイズです。楽しくできる簡単な運動で、集中力や学習能力の向上などを目指します。

参加費: 無料



〈有料広告〉

## うちの子「結婚」しないのかしら?

独身のお子様の結婚相談承ります



お子様の結婚に関するお悩み、プロの仲人がお答えします。

まずはお気軽に仲人にご相談下さい

☎ 092-292-1056

結婚相談所ムスベル



粕屋町立  
図書館

☎ 939-4646

〈申込方法〉 窓口・電話

開館時間 10:00~18:00  
(金曜日は19:00まで)

11月休館日 6日(月)、7日(火)、13日(月)、20日(月)  
24日(金)、27日(月)、30日(木)



## 上映会

申込受付: 11月1日(水)から予約開始

日時: 11月11日(土)

①10:30~12:30

②14:00~16:00

場所: 粕屋フォーラム2階 視聴覚室

定員: 各回40名(先着)

(①②ともに同じ映画を上映します。)

上映作品: 「異動辞令は音楽隊！」

内容: ベテラン鬼刑事の異動先は、まさかの警察音楽隊!  
(監督:内田英治 出演:阿部寛、清野菜名)



## 冬のおはなし会スペシャル

申込受付: 11月8日(水)から予約開始

日時: 12月9日(土) 11:00~11:50

場所: 粕屋フォーラム2階 視聴覚室

対象者: 未就学児(要保護者同伴)~小学生

定員: 60名(先着)

出演: 仲原小おはなし会 かばーる・ほ!



かすや  
こども館

☎ 410-2230

〈申込方法〉 窓口・電話

開館時間 9:00~20:00

11月休館日 毎週火曜日、5日(日)、  
12日(日)、13日(月)、  
3日(金・祝)(15:00閉館)



## 楽しく遊んでふれ合っ ~うちの子最高~ 講演会

11月2日(木)から予約開始

日時: 12月2日(土) 10:30~11:30

場所: いろいろホール(1階)

対象者: 18歳までの子どもとその保護者、子育てボランティア(定員:20名程度)

内容: 全国を飛び回る熊丸先生が、子育てに関して、笑いあり感動ありの講演会を行います。

講師: 熊丸 みつ子 氏(幼児教育・家庭教育専門家)

参加費: 無料



〈有料広告〉

## 会員募集中



60歳以上の健康で働く意欲のある方

第2金曜日 午前10時より

説明会を行っています



(公社) 粕屋町シルバー人材センター  
電話 092-938-3300

**かすやドーム**  
☎ 939-5130  
申込方法 窓口

開館時間 体育館 プール  
火～金曜 9:00～22:00 ※工事のため休館  
土日祝日 9:00～20:00  
予約受付時間 閉館の30分前まで  
11月休館日 毎週月曜日

## スタジオレッスンのご紹介

**イスのヨガ**  
イスに座った状態でヨガのポーズやストレッチ等をゆっくりと行います。膝や股関節に負担をかけずに気持ちよく身体を動かしましょう。  
体力に自信のない方でも安心して参加できます。

日時：毎週火曜日 14:20～15:00  
対象者：高校生以上の方  
料金：施設利用料+300円  
※12月末までの期間限定教室になります。

**からだ改善エクササイズ～ピラティス～**  
機能的な身体づくりを目指してエクササイズを行います。ピラティスの動きを積極的に取り入れます。姿勢改善を目的とした方にもおすすめです。

日時：毎週木曜日 13:10～14:10  
対象者：高校生以上の方  
料金：施設利用料+500円



## テニス 中級クラス

11月末からスタートします

ラケットスイングの基本からゲームの進め方までテニスにおける技術の習得を目指します。

受付開始日：11月1日(水) 9:15～(町内の方)  
11月5日(日) 9:15～(町外の方)  
日時：水曜日 9:45～11:15  
木曜日 13:30～15:00  
木曜日 19:30～21:00

対象者：高校生以上の方  
定員：各10名  
料金：8,460円/1クール6回



## 花サークル

11月16日(木)から予約開始

日時：12月16日(土) 13:40～15:00  
場所：作ろうスペース(2階)  
対象者：3～18歳までの子ども(未就学児は保護者同伴)(定員6組)  
内容：ペットボトルや牛乳パックで、かわいい器(花サークル)を作って季節の花を飾り、楽しみませんか。  
参加費：100円(生花代を含みます。)

**サンレイク かすや**  
☎ 931-3309  
申込方法 窓口・電話

開館時間 9:00～22:00  
予約受付時間 9:00～21:00  
11月休館日 6日(月)

## クリスマスリース作り講座

さまざまな種類の飾り付けから自分の好きな飾りを選び、オリジナルのクリスマスリースを制作します。

日程：12月17日(日)  
時間：午前の部(10:00～11:30)  
午後の部(13:00～14:30)  
場所：クラフトルーム  
対象者：3歳～高校生相当(未就学児は保護者同伴)  
定員：各部15名  
受講料：500円(申込日)  
材料費：1,300円(受講日に徴収)  
申込方法：来館または電話での受付後抽選  
申込期間：11月13日(月)～11月19日(日)  
公開抽選：11月20日(月)10:30～ 会議室1  
結果発表：館内告知、当選者のみ電話連絡、サンレイクかすやの公式ホームページに記載



〈有料広告〉  
**ヘアサロン CARAT カラット**  
ミスターマックス粕屋店 ☎050-5438-7728  
隣に類似店がありますのでお気を付け下さい  
当店入口は右角のコラーゲンヘアカラーと書いてあるドアです

男性 カット	¥ 830	女性根元染(ハーブ) コラーゲントリートメント	¥1530
女性 カット	¥1100		

求人専用☎080-7000-2187 高齢者・プランク有歓迎 1日3HからOK  
粕屋郡粕屋町大字仲原 2714号 ミスターマックス粕屋内

〈有料広告〉  
**歯並び 無料相談会**  
女性の矯正治療 専門医がお答えします。

「どんな治療法なの?」「金額や期間は?」お気軽にご相談ください。

日程：第2・第4木曜 要予約 約30分  
時間：14時～18時 年齢に関係なく始められます。

井上歯科 粕屋 検索 粕屋町長者原東 3-3-41 ☎939-0438

健康かすや21通信

産後のママのこころのSOSに注意

全国の中でも高い出生率の粕屋町ですが、近年は年間600人前後の赤ちゃんが生まれています。

今回は、産後のママのメンタルヘルスに関する情報をお届けします。特に、出産直後はなぜか気分が落ち込むことがあり、注意が必要です。これは誰もが経験することですが、重症化すると産後うつなど深刻な問題につながることがあります。



健康かすや21キャラクター  
ゆたかくん・こころちゃん

ママのメンタルヘルスの変化

出産という大仕事を終え、赤ちゃんとの生活が始まってうれしいはずなのに、ちょっとしたことでイライラしたり、わけもなく悲しくなったりすることがあります。これは、出産直後に起こる急激なホルモンバランスの変化によるもので、誰にでも起こりうるものですが、数週間から1か月程度で自然と落ち着くことが多いです。

ただし、日常生活に支障をきたすほど、継続的に気分が落ち込んだり、眠れない日々が続くと産後うつになる可能性があります。

こころを軽くするためにできること

ママ自身ができること

- 心配しすぎず、のんびり過ごす時間をつくる
- 出産前から、産後の生活のイメージをしておく
- 話を聞いてくれる人を見つける

家族ができること

- 産後のママの状況を理解する
- ママの気持ちを受け止め、話を聞く
- ママが休める時間を作ってあげる

急激な  
ホルモンバランス  
の変化

睡眠不足  
や疲労

慣れない  
育児の不安

核家族で  
ママが孤立



健康センターや産科医療機関にお気軽にご相談ください

産後のメンタルヘルスの変化は、妊娠・出産したほとんどの方が経験することですが、こうした変化は自分では気づかない場合もあります。ご自身で「いつもと違うな」と感じたり、周囲のご家族からみて「ママの様子がおかしいかも」と感じた場合は、ご出産された産科医療機関や健康センター（子育て世代包括支援センター）にお気軽にご相談ください。

問い合わせ 粕屋町健康づくり課 ☎ 938-0258

〈有料広告〉

**かすや相続対策セミナー** 福岡相続サポートセンター人気のセミナーが粕屋地区で開催！  
私たちが「相続のプロフェッショナル」としてあなたの悩みを解決いたします。

1 相続の基礎知識 11/9 (木)	2 買ひ生前贈与のススメ 11/16 (木)	3 公正証書遺言の作り方と家族信託の活用 11/30 (木)
-----------------------	---------------------------	-----------------------------------

場所 サンレイクかすや 研修室  
時間 13:00~14:30 (受付:12:30~)  
定員 25名 (定員になり次第終了)

**参加無料**

福岡相続サポートセンター  
福岡県福岡市中央区天神2丁目14-2 福岡証券ビル8F  
ご予約はコチラ ☎ 0120-37-9174 月~金 10時~17時

精屋郡粕屋町駕与丁1-6-1  
JR長者原駅  
健康センター  
粕屋町役場  
サンレイクかすや

**安全安心**

## 点検商法にご注意ください

突然自宅に業者が訪問してきて、無料点検を行った後に、高額な契約をさせる「点検商法」が県内で発生しています。十分注意しましょう。



### 事例1

「給湯器の点検に来ました」と言われ点検してもらおうと、「漏電ランプがついている」や「水漏れをしている。すぐに交換しないとお湯が出なくなる。」などと不安をあおり、高額な契約をさせる。

### 事例2

突然業者が来て「隣の家の修理をしていたら、お宅の屋根が浮いているのがわかった。今なら道具もそろっているのですぐに取り掛かれる。」と言われ、高額な契約をさせる。

万が一契約してしまった場合はクーリング・オフ制度を活用しましょう。

訪問販売や電話勧誘販売など、その場で判断を迫られるような契約では、無条件で契約を解除できる「クーリング・オフ」が可能です。クーリング・オフの期間は、契約書面を受け取ってから原則8日以内です。この場合、解約の理由は必要ありません。解約通知は記録の残る方法（簡易書留、配達記録、内容証明）で郵送してください。

クーリング・オフの期間を過ぎていても、勧誘方法に問題があれば契約を取り消せる可能性もあります。

困ったときは一人で抱え込まないで相談しましょう かつや中南部広域消費生活センター ☎ 936-1594

問い合わせ 粕屋町協働のまちづくり課 ☎ 938-0173

**認知症をもっと身近に!**

## MCI(軽度認知障害)について知っていますか

MCI(軽度認知障害)とは、認知機能が障害されているものの、認知症の診断基準を満たすほどではなく、日常生活に大きな支障がない状態のことをいいます。健常な状態と認知症の中間の状態であり、放っておくと認知症に進行しますが、早期の発見と早期の対応で健常な状態に戻る可能性があります。

MCIは健常な状態と認知症の中間の状態



最近、もの忘れが多くなってきたと感じることはありませんか。MCIでは、記憶力に軽度の低下がみられる場合が多く、もの忘れの自覚があります。以前と比べてもの忘れが多いと感じる方、ご家族や周りの人からもの忘れを指摘されることが多くなった方は、早めに専門医や地域包括支援センターなどに相談しましょう。

### 脳トレにチャレンジ

□にあてはまる文字は何でしょう？

例

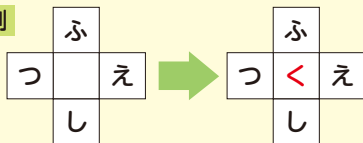

縦:ふくし(福祉)  
横:つくえ(机)

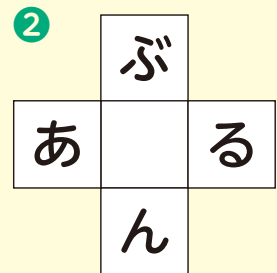
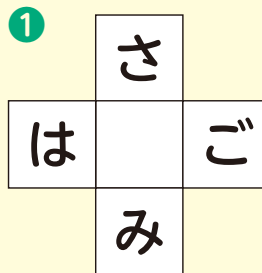

☎ ☎ ☎ 【※景】

問い合わせ 粕屋町介護福祉課 高齢者支援係(地域包括支援センター) ☎ 938-0229

# いろいろ情報



## 法律相談

### 法律と暮らしの無料相談

福岡東部法律事務所(弁護士4名)の協力により、「法律と暮らしの無料相談会」が開かれます。どなたでもお気軽にお越しください。●弁護士が直接お会いして相談に応じます。

●相談内容は固く秘密が守られます。●相談は無料です。

**日時** 11月17日(金) 18時～21時

**場所** サンレイクかすや 研修室3・研修室4

**予約問い合わせ**  
電話での予約をお願いします。  
☎090(7398)9770  
〒田恵井

### 「臨時就職個別相談会・三講座」開催決定～あなたの就職活動を応援します～

就職活動を、就職支援専門員(アドバイザー)が1対1できめ細かくサポートします。

●就職活動における課題・問題解決を支援

●希望職種ごとの対応アドバイス  
●履歴書や職務経歴書の作成支

援や模擬面接の実施

●希望に沿った求人情報の提供

**開催日時**

11月7日(火)、12月12日(火)

**個別相談会**

両日程10時～12時・15時～17時

●ミニ講座(履歴書の書き方・面接対応)定員5名

**会場** 11月7日(火) サンレイクかすや 会議室1

12月12日(火) サンレイクかすや 研修室3

**申し込み問い合わせ**

福岡県中高年就職支援センター  
受託業者  
福岡県生涯学習センター

(株)アソウ・ヒューマニーセンター  
☎(711)7760  
✉tsc-ft@ahc-net.co.jp

## お知らせ

「人材をお探しの企業の皆さまへ」  
「福岡県移住・就業マッチングサイト」に求人情報を掲載して人材の確保に努めましょう

「福岡県移住・就業マッチングサイト」は、福岡県が国の地方創生

推進交付金を活用して運営する、就業マッチングサイトです。

県内の成長産業分野等の企業様の求人情報を掲載し、福岡県移住支援事業との連携により、三大都市圏(東京圏、名古屋圏、大阪圏)から県内への移住を促進します。

福岡県内に事業所のある企業様の求人掲載を募っております。  
(ご利用無料)

県の戦略産業である成長産業分野(自動車・航空機関連産業、バイオ・メデイカル・有機E1関連産業、ロボット関連産業、IoT・ソフトウェア関連産業、水素・燃料・再生可能エネルギー関連産業、食品製造関連産業、半導体、DX、宇宙ビジネス、ブロックチェーン等)に属する業種の中企業様が主な対象です。

なお、その他の業種の企業様の求人掲載も可能です。

**福岡県移住・就業マッチングサイト**  
☎https://fukuokaken-ju.jp/  
**問い合わせ**

福岡県移住・就業マッチングサイト運営事務局  
(株)アソウ・ヒューマニーセンター事業開発部内

☎(733)8293  
☎(733)8293  
FAX (725)3622

## 高齢者のための「JICA・ボランティア」合同説明会

職場や地域で活躍したい皆さんを後押し。企業・団体の担当者から直接話を聞くことができます。ぜひ、「ご参加ください」。

※参加無料・要予約・履歴書不要

**対象** おおむね60歳以上の方

**日時** 11月13日(月)  
1回目 11時20分～12時50分  
2回目 13時40分～15時10分

**定員** 各回70名(事前申込制)

**場所** 福岡国際会議場 2階  
多目的ホール203・204  
(福岡市博多区石城町2-1)  
**参加企業数** 18企業・団体(予定)  
**申し込み・問い合わせ** 福岡県生涯現役チャレンジセンター福岡オフィス  
☎(432)2577

## 歯科健診のお知らせ

□腔機能低下や肺炎等の疾病を予防するため、歯科健診を実施しています。

**受診対象者** 昭和18年4月1日～昭和23年3月31日生まれの方

※長期入院および一部の施設入所者の方は除く

**受診期間** 令和5年6月から12月まで  
(歯科医院の休診日を除く)

## 受診方法

受診券(5月下旬に発送済み)に同封している実施歯科医院に予約のうえ受診してください。受診券をお持ちでない方は、左記問い合わせ先までご連絡ください。

**受診時に必要なもの**

●受診券(記入して実施歯科医院へお持ちください)

●被保険者証またはマイナンバーカード

●自己負担金300円  
(通常約4,600円の検査を300円で受診することができま

す。)

※マイナンバーカードは、健康保険証利用の申し込みをする

ると被保険者証として利用

できません。(マイナンバーカードの被保険者証利用に対応する医療機関に限ります。)

**問い合わせ** 福岡県後期高齢者医療広域連合  
お問い合わせセンター  
☎(651)3111

## 博多座町民半額観劇会

公演名 ミュージカル『ベートーヴェン』



出演者

井上芳雄 花總まり ほか

日時

- ① 1月4日(木) 17時
- ② 1月5日(金) 12時
- ③ 1月6日(土) 12時
- ④ 1月6日(土) 17時
- ⑤ 1月7日(日) 12時

定員 各回30名

\*応募多数の場合は抽選

場所

福岡サンパレスホテル&ホール  
(福岡市博多区築港本町2-1)

料金

チケット料金：S席8,000円

(通常16,000円のところ)

取扱い手数料：1枚の場合400円

2枚の場合700円

※別途「振替手数料」が必要となります。

申込方法

63円がきに、希望公演日時  
(一通1公演のみ)、参加人数  
(1人または2人)、郵便番号、  
住所、氏名、年令、電話番号を  
記入して11月10日(金)【消印有  
効】までに左記へ郵送

申込先

〒810-8799

日本郵便(株)福岡中央郵便局留

「町民半額会」宛

当選ハガキ発送

11月21日(火)頃

問い合わせ

公益社団法人日本演劇興行協会  
町民半額会事務局

☎(751)8258

(平日10時~18時)※電話のみ

第4回粕屋町ソフトテニス大会(創立45周年記念大会)

日時 11月19日(日)

8時30分受付 9時開会

予備日 12月3日(日)

場所 サンレイクかすや

テニスコート4面

種目

男子・女子(中学生・高校生・  
一般)、壮年(男性45歳以上、女  
性35歳以上)

参加資格

粕屋町在住の方および出身者、  
粕屋町ソフトテニスクラブ会員

参加料 無料

申込期限

11月5日(日) 午前厳守

申込方法

大会参加申込書を郵送または  
ファクスで提出

申込先

粕屋町ソフトテニスクラブ事務局  
(粕屋町戸原西1-1-18 102)

川野拓

☎080(2082)4526

または

橋口正知

☎FAX(938)5882

☎090(1979)2049

福岡県立総合プールスケートリンク営業開始

11月1日(水)から福岡県立総合プールでは、スケートリンクがオープンします。

期間 11月1日(水)から4月上旬

場所 福岡県立総合プール

博多区東平尾公園2丁目

1番3号

利用料金方法等の詳細は、

ホームページ「ふくおかスポ

ネット」をご覧ください。左

記へ問い合わせください。

問い合わせ

管理者：アクシオン福岡プロ

ジェクトチーム

☎(623)4400

第12回歴史発見旅(粕屋町)

粕屋町に残る長者原合戦(南北朝の戦)の史跡などを訪ねるウォーキング旅

日時 11月19日(日)

9時~12時頃

集合場所 駕輿八幡宮

募集人員 10名程度

申込締切 11月12日(日)

距離 6km

参加費 200円(保険、資料)

申し込み・問い合わせ

志免町歴史探検サークル(白石)

☎(935)8720

行程(半日コース)9時~12時頃

駕輿八幡宮・駕与丁開拓碑・御野

立所の碑・長者原古戦場の碑・仲

原炭鉱の竪抗跡・吉国神社・桜塚

今月の

水道メーター器交換

水道メーター器の有効期間(8年間)が満了する前に、町が委託した指定業者が該当する方の自宅を訪問し、交換を行います。

今月の交換対象区域

甲仲原区

※交換工事で、代金を請求することはありません。

問い合わせ

下記の委託業者または

粕屋町上下水道課

☎(938)0239まで

指定委託業者

(有)前田設備工業

☎(621)9928

(株)倉田

☎(938)2708

松山工業(株)

☎(938)2245



水道メーター

寄贈御礼

9月1日から9月30日(敬称略)

左の方より、香典返しとして多額の御寄附を賜りました。紙面をかりまして、厚く御礼申し上げます。御寄附いただいたご芳志は、十分尊重して、有意義に使わせていただきます。

居住地	亡くなられた方	年齢	寄贈主	寄附受納団体
内橋1	森 儀美	86	森 キク子	粕屋町社会福祉協議会 内橋一区老人クラブ

まちのわだい

まちからのお知らせ

団体掲示板

行事予定

施設情報

みんなで安心

いろいろ情報

# かすやエール商品券 受け取りのお願い

使用期限は

令和5年 **12月31日**  
までです。



電気・ガス・食料品価格等の物価高騰の影響を受けている生活者や事業者の方を支援するため、粕屋町内の店舗等で使用できる地域商品券(かすやエール商品券)を町民の皆さまへ簡易書留郵便でお送りしています。

**対象者** 令和5年6月1日時点で粕屋町に住民登録をしている方

**支援額** 一人につき5,000円の地域商品券(1,000円×5枚)

対象世帯への郵送は完了していますが、不在等の理由で町に返送された商品券があります。

地域振興課窓口で早めのお受け取りをお願いします。お受け取りの際は、運転免許証やマイナンバーカード等の本人確認書類をお持ちください。

窓口受け取り期限 **令和5年12月28日(木)**

受付時間 平日8:30~17:00

粕屋町  
ホームページ



問い合わせ

かすやエール商品券専用ダイヤル ☎ 931-3200 粕屋町地域振興課 ☎ 938-0194

駕与丁公園

入場料  
無料

# 秋バラの ライトアップ

駕与丁公園バラ園では、10月から11月中旬まで秋バラが見ごろとなっています。

バラの開花時期に合わせて、夜間のライトアップを行っています。ライトに照らされるバラ園は普段と違い幻想的な光景となり、多くの方の目を楽しませています。

**期間** 10月~11月中旬

**時間** 19:00~22:00

**場所** 駕与丁公園バラ園



秋バラの開花状況は、粕屋町ホームページをご覧ください。



問い合わせ 粕屋町都市計画課 ☎ 938-0208

## 税を考える週間

11月11日~11月17日

~これからの社会に向かって~

私の納税が、  
私たちの生きる  
未来をつくる。



進めています、税のデジタル化  
税務行政のデジタル・トランスフォーメーション

スマホとマイナンバーカードを使って 自宅から e-Tax で確定申告	マイナンバーカードを使って 年末調整や確定申告を自動入力
請求から受取まで 納税証明書はオンラインで完結	自宅やオフィスから キャッシュレスで国税を納付
電子帳簿保存で 経理をデジタル化	税の疑問は AI チャットボット「ふたば」に相談

始まっています、インボイス制度

税を考える週刊



国税庁  
https://www.nta.go.jp

法人番号 700012090001

令和5年11月1日発行

編集/粕屋町総務部協働のまちづくり課

発行/粕屋町 福岡県糟屋郡粕屋町駕与丁一丁目1番1号 ☎ 938-2311

印刷/株式会社 三光

UD FONT

見やすいユニバーサルデザインフォントを採用しています。



広報かすやは、「責任ある木質資源を使用した紙」を使用し廃液を出さず、環境に優しい「水なし印刷」で印刷しています。



FSC

www.fsc.org

ミックス

責任ある木質資源を使用しな紙

FSC® C086357