

広報 かすや

2024年
(令和6年)

4月

vol.760



| 人 口 48,792 前年比-117 | 世帯数 21,832 前年比 +161 |
(令和6年2月末現在)

サンレイクかすや夜桜ライトアップ
(3月22日から実施予定)

Contents	まちのわだい	②	みんなで安心	⑫
	まちからのお知らせ	④	団体掲示板	⑬
	行事予定	⑧	いろいろ情報	⑭
	施設情報	⑩	家庭ごみの出し方	⑮

毎月9日は、**飲酒運転撲滅の日**

STOP!! 飲酒運転

飲酒運転は「絶対しない・させない・許さない・そして見逃さない」

あなたのモラルで、助かる「命」があります

©2011 NPO法人エス・エス

1月
10

サンレイクかすや 開館20周年

サンレイクかすやは、令和6年10月6日に開館20周年を迎えます。これに伴い、記念のロゴデザインを九州産業大学芸術学部と連携し、学生に作品を募集しました。応募作品の中から、丸中幸太郎さん(2年生)の作品が最優秀賞に選ばれ、1月10日に賞状と記念品の贈呈を行いました。このロゴは、20周年記念のシンボルとして各種事業に使用します。

また、サンレイクかすやでは、開館20周年を記念し年間を通してさまざまなイベントを企画していますので、皆さん楽しみにしてください。



丸中さんと20周年記念ロゴ



【コンセプト】

学習を積み上げることと、積み上げられた20年の歴史から「積み上げる」をコンセプトにロゴを制作しました。サンレイクかすやの印象的な外装をベースに現在使われているロゴの4つの四角をエレメントとして引用して、ブロックが積まれるようなビジュアルに落とし込みました。またカラーとしては入口の辺りにあるピンクの四角いオブジェを意識したものになっています。

1月
30

鶴寿のお祝い

1月に酒殿区の安松芳野さん、甲中原区の古野フジノさんが、百歳の誕生日を迎えられました。心よりお慶び申し上げます。

1月30日に箱田町長がそれぞれ訪問し、花束やお祝い状、お祝い金の贈呈を行い、ご長寿をお祝いしました。

これからも、お身体に気を付けて健やかに過ごされますよう心からお祈りします。

鶴寿を迎えられたお二方のご長寿の秘訣などをうかがいました。



ご自宅でお花を育てることが好きで、ご近所さんからも評判だったそうです。また、長寿の秘訣は、食事の好き嫌いをせずきちんと食べることだそうです。

安松 芳野さん

俳句の先生をされていたのことで、お弟子さんから俳句の添削依頼が頻繁に寄せられていたそうです。また、今でも日々句作に取り組み、作品が会誌に掲載されたり、施設内に飾られていたりしているそうです。

古野 フジノさん



2月
21

ライジングゼファーフクオカ株式会社と フレンドリータウン協定の締結

福岡県を拠点として活動しているプロバスケットボールチーム、ライジングゼファーフクオカ株式会社とフレンドリータウン協定を締結しました。

現在、B.LEAGUE B2リーグに所属しているライジングゼファーフクオカは、上位のカテゴリーであるB1リーグ昇格に向け、試合での勝利はもちろんのこと、ファンの獲得に向け奮戦しています。粕屋町も市制に向け、一つ上のカテゴリーを目指し、町独自の施策の推進や魅力を発信することで、粕屋町のファンの獲得を行っています。お互いが手をつなぐことで、強みを発揮し、お互いのファンを獲得し成長することを期待して協定を締結しました。

今後は小・中学生を対象とした試合観戦の無料招待や、ライジングゼファーフクオカのオリジナル自由帳を町内の新小学一年生に無料配布をし、ファン・認知度向上を目指します。また、プロスポーツチームと連携したプロモーション活動や、小中学生をはじめ町民の皆さまを招待して粕屋町応援デーが実施できるよう協議を進めます。



2月
18

シルバーモデルがランウェイを飾る

イオンモール福岡・無印良品・宇美商業高等学校と粕屋町シルバー人材センターとのコラボ企画「G・Gコレクション」が開催され、粕屋町シルバー人材センターの会員13名がモデルとして参加しました。

モデルの皆さんは、自身の普段の作業服姿の写真をバックに、無印良品の春らしいさわやかなファッションに身を包み、少し緊張しながらも笑顔でランウェイに登場しました。会場からは、モデルの年齢に驚く声や、「かわいい」という声もあがり、その様子を宇美商業高等学校の生徒さんが撮影しました。



G・Gとはブランド・ジェネレーションの略で、若々しく年齢を重ね、豊かな知識と経験を持ちながら、人生をさまざまなスタイルで楽しんでいる年長者を敬意をもって表しています。

2月
21

小学生のアイデアで公園に時計設置を実現

粕屋西小学校6年生が、総合的な学習の時間に「町の幸福論」というテーマで自分たちの町の未来について考える学習を行いました。その中で「公園に時計を設置してほしい」という題名で発表した班がありました。公園に時計があれば、安心して時間いっぱい遊ぶことができ、約束の時間通りに帰宅することで、家族の安心にも繋がるという内容でした。この発表を聞いた町職員が都市計画課に子どもたちのアイデアを伝え、阿恵公園に時計設置が実現しました。



2月
6

飲酒運転根絶フォーラム2024

NPO法人はあとスペースによる飲酒運転根絶フォーラムが、サンレイクかすやで開催されました。フォーラムでは飲酒運転根絶を願って、学校法人博多学園博多高等学校の生徒による力強い太鼓・書道パフォーマンスが披露された後、飲酒運転根絶に向けて若者たちからメッセージが発信されました。後半には、国内外で飲酒運転ゼロに向けた取り組みを続けている方々によるアルコールインターロック（運転する際、呼気にアルコール成分が検出されるとエンジンをロックする機能）を活用した取り組みのご紹介がありました。

**飲酒運転は
「絶対しない・させない・
許さない・そして見逃さない」**

飲酒運転ゼロの社会を目指して、皆さまのご協力をよろしくお祈りします。



飲酒運転「ゼロ」のポーズで記念撮影

2月
18

粕屋町軽スポーツ大会

かすやドームメインアリーナで第17回軽スポーツ大会を開催しました。

ボッチャの部に12チーム、スカットボールの部に13チームの参加がありました。

どちらの競技もチーム関係なく、お互いに声を掛け合い和気あいあいと盛り上がりました。競技結果は次のとおりです。

ボッチャの部

1位	さくら*ドーム
2位	チェスト



スカットボールの部

1位	粕屋町 スポーツ協会A
2位	空と海の会B



子宮頸がん予防ワクチン(キャッチアップ接種)のご案内

16歳～26歳の女性の方へ
(令和6年4月1日現在)

子宮頸がん予防ワクチンの積極的勧奨の差し控えにより接種機会を逃した方に対して、接種救済措置(キャッチアップ接種)を実施しています。

HPVワクチンについて

HPVワクチンは、子宮頸がんの原因となるヒトパピローマウイルス(HPV)の感染を防ぐワクチンです。

HPVの感染を防ぐことで、将来の子宮頸がんを予防できると期待されています。

HPVワクチンには、3種類のワクチン(2価のワクチン、4価のワクチン、9価のワクチン)があります。どのワクチンを接種するかは、医師にご相談ください。

※日本では、25歳～40歳の女性のがんによる死亡原因の第2位は、子宮頸がんによるものです。

キャッチアップ接種対象者

平成9年4月2日～平成20年4月1日生まれの女性

接種回数と接種間隔

決められた間隔をあけて、合計3回接種します。

※1回も接種されていない場合は、遅くとも**令和6年9月末までに接種を開始**してください。

キャッチアップ接種期限

令和7年3月31日までは、不足分の接種1回～3回を無料で接種できます。

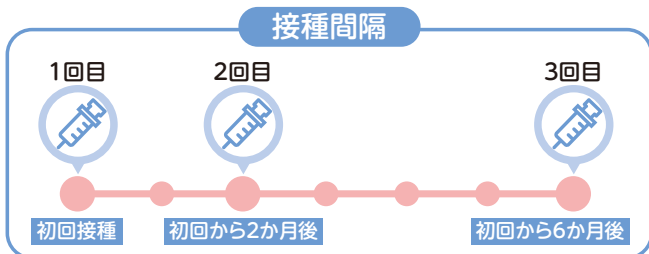

2価または4価のHPVワクチンを1回または2回接種済の方

原則として同じワクチンを接種することをお勧めしますが、**医師と相談のうえ**、途中から9価ワクチンに変更し、残りの接種を完了することも可能です。

接種場所

町内契約医療機関(要予約)

- ・大坪医院
- ・片井整形外科・内科病院
- ・青洲会総合健康センター
- ・ばばクリニック
- ・はらの内科クリニック
- ・ひまわり病院
- ・婦人科永田おさむクリニック
- ・ふたばこどもクリニック
- ・松尾医院
- ・森小児科クリニック
- ・ゆいレディースクリニック



詳細はこちら

※県内の契約医療機関でも接種可能です。

持っていくもの

- 健康保険証など(氏名・年齢・住所が確認できるもの)
- 母子健康手帳(接種歴の確認・記録をします)
- 予診票

お持ちでない場合は、医療機関または粕屋町健康づくり課(健康センター)にご用意しています。
※医療機関で予約の際に、予診票が必要か確認してください。

必要な場合は郵送しますので、下記までご連絡ください。

問い合わせ 粕屋町健康づくり課(健康センター) ☎ 938-0258

マイナンバーカード休日開庁・夜間窓口のお知らせ

できる手続き

マイナンバーカードの受け取り、電子証明書の更新、申請補助

※住民票の証明書発行業務、引越し手続きなどはできません。

休日開庁 4月14日(日)
9:00～12:00

夜間窓口 4月18日(木)
17:00～19:30

マイナンバーカードの概要や申請・交付方法についてはこちらをご覧ください。



マイナンバーカードを利用したコンビニ交付の証明書が10円で取得できます

対象の証明書 ※粕屋町の証明書に限ります。

- 住民票の写し(マイナンバーは記載できません。)
 - 印鑑登録証明書
 - 所得課税証明書
 - 戸籍の全部(個人)事項証明書
 - 戸籍の附票の写し
- ※戸籍の証明は、本籍地が粕屋町の方に限ります。



問い合わせ 粕屋町総合窓口課 ☎ 938-0215

風しん抗体検査の検査無料クーポン券送付

45歳～61歳の男性の方へ
(令和6年4月1日現在)

他の世代に比べて風しんにかかりやすい可能性があるのをご存知ですか

過去に公的な予防接種の機会がなく、風しん抗体保有率が他の世代に比べて低い男性に対して行っている無料の風しんの抗体検査が、**令和7年3月末で終了**します。

抗体が低いとあなた自身が風しんにかかり、家族や周囲の人に感染させてしまう恐れがあります。また、妊娠初期の妊婦さんに感染させてしまうと、生まれてくる赤ちゃんの目や耳、心臓に障害が起きることがあります。

感染予防と未来の子どもたちのために、ぜひ一度クーポン券を利用して風しん抗体検査を受けましょう。(検査で抗体価が低い場合は、この機会に無料の予防接種も受けましょう。)

対象者 昭和37年4月2日～昭和54年4月1日生まれの男性

無料クーポン券送付時期 5月初旬(無料クーポン券:抗体検査・予防接種)

対象期間 (平成31年4月)～**令和7年3月末**

風しん抗体検査実施機関 全国の医療機関のほか、特定健診や事業所健診などの機会を利用して、抗体検査が受けられます。各医療機関に確認し、事前予約後に検査を受けてください。

平成31年4月以降に抗体検査および予防接種を既に受けた方は、再度受ける必要はありません。

厚生労働省
(風しん追加的対策)



問い合わせ 粕屋町健康づくり課(健康センター) ☎ 938-0258

「粕屋町シニア世代のいきいき応援ガイドブック」が届きます

4月下旬送付

70～84歳の皆さまへ (要介護認定をお持ちでない方)

「粕屋町シニア世代のいきいき応援ガイドブック」では、介護予防教室などの情報をまとめています。同世代の方と楽しく教室に参加して、自分らしくいきいきとした生活を続けられるように、活動してみませんか。

介護予防教室 申込受付 (電話またはインターネットでの申し込み)

対象

65歳以上の方で、会場まで来ることのできる方

受付開始日

(電話) 5月15日(水) 8:30～ ☎ 938-0229
(インターネット) 5月7日(火)～13日(月)

※右の二次元コードからお申し込みください。

※それぞれ先着順のため、ご希望の方はお早めにお申し込みください。

※①と②の教室からそれぞれ1つずつ、合計2つの教室に申し込み可能です。



① 体を動かす教室

(下の教室ほど運動のレベルが高くなります)

教室	日程	場所	参加費
プールエクササイズ教室	6月13日～ 毎週木曜日(全6回)	かすやドーム	1,200円
てくてく健康広場	7月3日～ 毎週水曜日(全12回)	青洲会病院	1,200円
粕屋元氣ばい教室	7月19日～ 毎週金曜日(全10回)	スポーツクラブ ルネサンス	1,000円
ケアトランポリン教室	6月7日～ 毎週金曜日(全18回)	福祉センター	無料
しゃんしゃん教室	6月18日～ 毎週火曜日(全8回)	かすやドーム	1,200円

② 頭やお口を使う教室

教室	日程	場所	参加費
脳若トレーニング教室	6月27日～ 毎週木曜日(全10回)	サンレイク かすや	1,000円
かすやメロディ♪	9月10日～ 毎週火曜日(全6回)	福祉センター	600円

※ガイドブックをご希望の方は介護福祉課窓口でお渡しできますので、お問い合わせください。

申し込み・問い合わせ 粕屋町地域包括支援センター ☎ 938-0229

子育て

病児保育ルーム「コスモス」のご案内

☎ 病児保育ルーム コスモス(大坪医院) ☎ 938-2859
 粕屋町子ども未来課(かすやこども館) ☎ 410-2230

病気の治療中や回復期にあるため、保育所や学童保育に行くことができないお子さんを対象に、大坪医院内でお預かりをしています。

利用する場合は「病児保育事業利用登録申請書」を病児保育ルーム コスモス(大坪医院)にご提出ください。登録申請は年度毎に必要な手続きです。新年度に、申請書の提出をお願いします。

大坪医院ホームページでも、病児保育ルームの紹介をしています。

大坪医院 粕屋町

検索

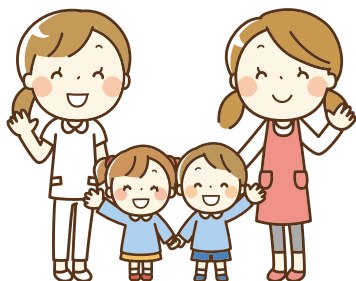

まちづくり

粕屋町まちづくり出前講座のご案内

☎・☎ 粕屋町協働のまちづくり課 ☎ 938-0173

町の取り組みや事業などの話を通じて、住民の皆さんとともに「住みよいまちづくり」を進めていくために、出前講座を実施しています。

町職員が出向き、環境・防災などの身近な問題、健康・子育てなどの暮らしに役立つ情報、税金・介護など知っておきたい制度をわかりやすくご説明します。

出前講座のメニューや申込方法については、粕屋町ホームページをご覧ください。

詳細はこちら



子育て

年長児相談会のお知らせ送付

☎ 粕屋町健康づくり課 ☎ 938-0258

5歳から6歳という年齢は、子どもたちが心身ともに一段と成長する時期です。この大切な時期に、年長児を対象とした相談会(きこえ・ことば・コミュニケーション・行動面等に関するもの)を実施しています。

対象者

平成30年4月2日～平成31年4月1日生まれのお子さんで粕屋町に住民票のある方

年長児相談会の流れ

①「年長児相談会」のお知らせ送付 4月初旬
 「相談会のお知らせ」と「発達チェック表」が入っています。

②発達チェック表を記入し提出 4月中旬
 発達チェック表の内容により必要な方には年長児検査をご案内します。

③年長児検査(簡単な発達検査) 5月中旬～6月中旬
 1グループあたり5名程度で行います。お友達と一緒に聴力検査に参加したり、クイズに答えたり、楽しく参加できます。

④保護者面談 5月中旬～6月中旬
 お子さんの検査時の様子等についてお伝えします。得意なところや苦手なところなどを知ることで、子どもの個性に合った子育てや支援につながるよう、一緒に対応方法や工夫点等を考えていきます。



4月は若年層の性暴力被害予防月間です

性犯罪・性暴力は、重大な人権侵害であり、決して許されません。10代・20代に対する性暴力の手口が巧妙になっています。

「被害にあっているかも。」と思ったら、ひとりで悩まずご相談ください。

詳しくはこちら



男女共同参画局
ホームページ

☎ 性暴力被害者支援センター・ふくおか ☎ 409-8100(24時間365日)

その他

固定資産税の縦覧

☎ 粕屋町税務課 ☎ 938-0237

縦覧期間中は、土地・家屋価格等縦覧帳簿により自己の資産と他の土地・家屋の評価額などの比較(縦覧)ができます。また、自己の資産について無料で固定資産課税台帳を閲覧できます。

縦覧・閲覧 できる方	①所有者 ②納税管理人 ③代理人 ④借地人・借家人(閲覧のみ)
場 所	粕屋町役場 税務課 固定資産税係
期 間	4月1日～5月31日(土日祝日は除く) ※閲覧は通年
時 間	8:30～17:00
手 数 料	無料 ※縦覧期間以外の閲覧は1名義につき300円
必要書類	本人確認書類(③代理人は委任状、④借地人等は契約書が必要です) ※売買等により令和6年1月2日以降に所有者となった方は、売買完了が確認できる書類(登記簿謄本等)をお持ちください。

その他

粕屋町狂犬病予防集団注射

☎ 粕屋町道路環境整備課 ☎ 938-0198

今年度の狂犬病予防集団注射は、5月22日から24日に実施予定です。

詳しい日程、実施場所は、広報かすや5月号および粕屋町ホームページに掲載します。

飼い犬は、狂犬病予防法により一生に1回の登録と年に1回の狂犬病予防注射の接種が義務付けられています。登録や予防注射済の届け出をされていない飼い主の方は、町に届け出をお願いします。

また、犬が亡くなった場合は死亡の手続きが必要ですので、道路環境整備課までご連絡をお願いします。



〈有料広告〉

会員募集中



60歳以上の健康で働く意欲のある方

第2金曜日 午前10時より

説明会を行っています



(公社) 粕屋町シルバー人材センター
電話 092-938-3300

環境・衛生

エシカル消費を实践しましょう

☎ 粕屋町GX推進室(道路環境整備課内) ☎ 938-0198

エシカルとは「倫理的・道徳的」という意味で、エシカル消費とは、人・社会・地域・環境に配慮した消費行動のことです。

商品を購入するとき、その商品は環境破壊の原因になっていないか、発展途上国や障がい者の不当な低賃金で作られていないか、地元や被災地の活性化のためにはどの商品が良いかなど考えてみましょう。

今、カーボンニュートラル宣言を行うなどの脱炭素の取り組みを行う企業が選ばれる時代になってきました。あなたが考えて選んだ製品を購入することがその企業の価値を高め、変化をもたらすきっかけにもつながります。気候変動を止めるための行動について、あなたの隣人や同僚、友人家族と話してみてください。

その他

かすやこども館 運営協議会 子ども部会委員を募集します

☎ 粕屋町かすやこども館 ☎ 410-2230

かすやこども館の運営やイベントと一緒に考えたり企画したりする、小中学生や高校生を募集しています。

かすやこども館でしたいことは何か、どんなゲームがしたいかなど、子ども代表として意見を出してみませんか。

内 容

- 会議の出席(年5回程度)
- イベントの企画(年2回程度)



対 象

小学5年生～高校生で、こども館に利用登録している人

委員の任期

令和7年3月末まで

定 員

10名程度 ※定員を超える応募があった際は、申込書類で選考を行います。

申込方法

申込用紙を4月29日(月)までに、郵送またはかすやこども館窓口にお持ちください。

申込用紙は粕屋町ホームページからダウンロードできます。

〈有料広告〉

うちの子「結婚」しないのかしら?

独身のお子様の結婚相談承ります



お子様の結婚に関するお悩み、プロの仲人がお答えします。

まずはお気軽に仲人にご相談下さい

☎ 092-292-1056

結婚相談所ムスベル

行事予定表

町内保育所開催の子育て支援イベント

施設休日

Wed 水	Thu 木	Fri 金	Sat 土
3	4	5	6
町立中学校入学式 赤ちゃん相談 (9:15~11:15) マタニティ栄養教室 (10:00~11:00) マタニティ相談 (11:00~12:00)	町立小学校入学式 10か月児健診 (9:15~10:15, 13:00~13:45) 10か月児ブックスタート (▲11:00~12:00)	このほんよんで (11:00~11:30) ハイハイレース (▲11:00~, 14:30~)	おおきい子向けおはなし会 (11:00~11:20) 地域貸出 (袖須文化センター11:00~12:00, 上大隈公民会館14:00~15:00)
10	11	12	13
製作(ひなまつり) (▲9:30~11:30, 13:30~) ※数に限りがあります。 触れ合いリトミック (10:30~12:00) かすやおしゃべりカフェ(認知症カフェ) 駅前カフェ3ca8(さかや)(15:00~16:00)	わらべうた (9:30~10:30) マイナンバーカード夜間窓口 (17:00~19:30)	3歳児健診 (9:15~10:15, 12:50~13:45) はじめまして会 (10:00~12:00) このほんよんで (11:00~11:30)	おおきい子向けおはなし会 (11:00~11:20) 地域貸出 (袖須文化センター11:00~12:00, 上大隈公民会館14:00~15:00)
17	18	19	20
4か月児健診 (9:15~10:15, 13:00~13:45) ふくしの日(福祉関係団体によるバザー) (役場ロビー, 10:00~14:00) 母の日製作 (10:30~12:00) 3歳児ブックスタート (◆11:00~11:30)	1歳6か月児健診 (9:15~10:15, 12:50~13:45) 読み聞かせ(まーぶる) (▲10:30~11:15)	ウォーキング(スマイル会) (9:30~12:00) こいのぼり製作 (10:00~12:00) このほんよんで (11:00~11:30)	おおきい子向けおはなし会 (11:00~11:20)
24	25	26	27
	粕屋フォーラム		

まちのわだい

まちからのお知らせ

行事予定

施設情報

みんなで安心

団体掲示板

いろいろな情報

家庭ごみの出し方

ふるさとWish 粕屋町

KBC(九州朝日放送)では、福岡県内をはじめとする市町村を1週間ずつテレビとラジオで大展開する「ふるさとWish」を実施しています。

今回は、4月15日(月)から4月21日(日)の期間で粕屋町が特集されます。KBCのテレビとラジオの各番組が粕屋町のグルメや物産、元気な企業や団体、人物など、粕屋町の魅力を放送します。

皆さま、ぜひご覧ください。



期間

4月15日(月)~4月21日(日)

※期間が変更になる場合があります。

問い合わせ

九州朝日放送

☎ 721-1234

粕屋町協働のまちづくり課

☎ 938-0173

春の交通安全 県民運動



4月の

まちのわだい

まちからのお知らせ

行事予定

施設情報

みんなで安心

団体掲示板

いろいろな情報

家庭ごみの出し方

町内の交通事故

1月末現在(前年比)

	令和6年 1月中	累計
件数	19(-12)	19(-12)
内高齢者	5(±0)	5(±0)
<small>(上記累計件数のうち飲酒運転にかかわるもの0(±0)件)</small>		
死者数	0(±0)	0(±0)
負傷者数	21(-26)	21(-26)

4月の税金

4月納期の税金はありません

納め忘れていませんか(3月の税金)
国民健康保険税 第10期

今月の各種相談

特設人権相談

2日(火)
福祉センター(10時~12時)

行政相談

2日(火)
福祉センター(10時~12時)

心配ごと相談

2日(火)・16日(火)
福祉センター(10時~12時)
※裁判所で訴訟中、弁護士に依頼済の方は受け付けできません。

交通事故・犯罪などの住民相談

11日(木)・25日(木)
粕屋町役場(10時~12時)
※要予約 ☎938-0173 協働のまちづくり課

ファイナンシャルプランナー生活設計相談

10日(水)
粕屋町役場(9時~14時)
※要予約 ☎938-0232 収納課

- 健** 健康センター
- 図** 図書館(粕屋フォーラム)
- 子** かすやこども館
 - ♠ つどい
 - ♣ 作ろうスペース
 - ▲ のんびりロビー
 - ♥ いろいろホール
 - ◆ ボランティアルーム
- わ** 粕屋わかば保育園
- の** ヴィラのぞみ愛児園
- 大** 大川保育園
- 青** 青葉はるまち保育園
- 星** 星の子保育園
- 西** 西保育所
- 仲** 仲原保育所
- 中** 中央保育所
- 予** 要予約

Sun 日	Mon 月	Tue 火
	健 健康相談 (9:00~12:00) 健 ウォーキング(スマイル会) (9:30~12:00) 休 粕屋フォーラム かすやドーム サンレイクかすや	
図 ちいさい子向けおはなし会 (11:00~11:20) 図 小学生向けおはなし会 (15:00~15:20)	1	2 休 かすやこども館
7	休 粕屋フォーラム かすやドーム	8 休 かすやこども館
マイナンバーカード休日開庁 (9:00~12:00) 図 ちいさい子向けおはなし会 (11:00~11:20) 図 春のバックヤード見学 (14:00~15:30) ☞10ページ	星 親子ふれあいあそび (10:00~12:00)	9 健 2歳児歯科健診 (9:15~10:15、12:50~13:45) の 体操のお兄さんと遊ぼう (10:00~11:00)
14 休 かすやこども館	休 粕屋フォーラム かすやこども館 かすやドーム	15 休 かすやこども館
子 体操のお兄さんと遊ぼう (♥9:45~10:30)	星 こいのぼり製作 (10:00~12:00)	16 の 体操のお兄さんと遊ぼう (10:00~11:00)
図 春の工作教室 (10:15~11:15、14:00~15:00)	21	22 休 粕屋フォーラム かすやドーム
子 体操のお兄さんと ホップステップジャンプ (♥10:50~11:50)	昭 (昭和の日) 子 お誕生会 (♠11:00~)	23 休 かすやこども館
図 3歳児ブックスタート (11:00~11:30)	28	29 休 粕屋フォーラム かすやこども館
28	29	30 休 粕屋フォーラム かすやこども館

粕屋フォーラム…粕屋町立図書館、歴史資料館



エアートランポリン教室

4月11日(木)から予約開始

日時: 5月11日(土)

①9:45~10:30 ②10:50~11:50

場所: いろいろホール(1階)

対象者: ①エアートランポリンで遊ぼう
3歳児~5歳児(定員15名)(保護者同伴)
②跳んで鍛えてトランポリン
小学1年生~3年生(定員15名)

内容: トランポリンで空中感覚を養い、体幹を鍛えます。

参加費: 無料



花サークル

4月11日(木)から予約開始

日時: 5月11日(土) 13:40~15:00

場所: 作るうスペース(2階)

対象者: 3歳~18歳(未就学児は保護者同伴)(定員6組)
内容: ペットボトルや牛乳パックで、かわいい器(花サークル)を作って季節の花を飾りませんか。
参加費: 100円(生花代を含みます)



親育ち講座

4月17日(水)から予約開始

日時: 5月17日(金)、6月7日(金)、7月12日(金)、
9月6日(金)、10月4日(金)、11月8日(金)、
12月13日(金)、1月17日(金)、2月7日(金)、
3月7日(金)
(全10回) 10:30~11:30

※都合により日程を変更する場合があります。

場所: いろいろホール(1階)

対象者: 0歳~小学生までの保護者、妊娠中の方
(定員10名) ※原則全日程参加できる方
※託児は若干名あり

内容: 保育・福祉・心理の各専門家から正しい知識を学びます。

参加費: 無料



ママのための産後ケア

4月18日(木)から予約開始

日時: 5月18日(土) 10:30~11:30

場所: ボランティアルーム(2階)

対象者: 就学前の子を持つ母親(子ども同伴可)(定員5組)
内容: 妊娠・出産による身体の変化の講話や呼吸法などの実技を行います。バスタオルをお持ちのうえ、動きやすい服装でお越しください。

参加費: 無料

粕屋町立図書館
939-4646
申込方法 窓口・電話

開館時間 10:00~18:00
(金曜日は19:00まで)
4月休館日 毎週月曜日(祝日を除く)、
25日(木)、30日(火)



春のバックヤード見学



普段は入れないバックヤード(書庫)を見学しませんか。書庫の本や雑誌、絵本などを借りることもできます。一部貸出できないものもありますので、職員にお尋ねください。

日時: 4月14日(日) 14:00~15:30

※13:30から児童コーナーにて整理券を配布します。(先着30組)



映画上映会

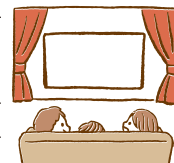

4月2日(火)から予約開始

日時: 4月13日(土)

①10:30~12:30 ②14:00~16:00

(①、②ともに同じ映画を上映します)

場所: 粕屋フォーラム2階 視聴覚室

定員: 各回50名(先着)

上映作品: 「マイスマールランド」

(監督:川和田 恵真 主演:嵐 莉菜、奥平 大兼)

かすやこども館
410-2230
申込方法 窓口・電話

開館時間 9:00~20:00
4月休館日 毎週火曜日、
14日(日)、15日(月)



体操のお兄さんと遊ぼう!

4月5日(金)から予約開始

日時: 5月5日(日)・19日(日) 9:45~10:30
どちらか1回の参加になります

場所: いろいろホール(1階)

対象者: 就学前の子どもと保護者(定員10組)

内容: 運動用具を使って楽しく遊べます。

参加費: 無料



ペアレント・トレーニング講座

4月8日(月)から予約開始

日時: 5月8日(水)・22日(水)、6月5日(水)・26日(水)、
7月10日(水)・24日(水)、10月16日(水)(全7回)
10:00~11:30

場所: いろいろホール(1階)

対象者: 3歳以上の子どもの悩みを持つ保護者(定員5名)

※全日程参加できる方

※託児は若干名あり

内容: 子育ての悩みや相談事を出し合い、分かち合うプログラムです。

参加費: 無料



まちのわだい

まちからのお知らせ

行事予定

施設情報

みんなで安心

団体揭示板

いろいろ情報

家庭こみの出し方



竹あかり作成体験会

4月7日(日)から受付開始(先着順)
※7日は来館のみ電話は8日から受付

開館20周年記念事業で行う「七夕ライトアップ&竹あかり」の竹あかり作成体験をしていただく小学生を募集します。

日程：5月5日(日)・6日(月)

時間：1班 9:00～11:00

2班 12:00～14:00

3班 15:00～17:00

場所：多目的ホール

料金：無料

対象者：粕屋町在住の小学4年生～6年生

定員：30名(各班5名)

必要なもの：汚れてもいい服・軍手



開館時間	体育館	プール
火～金曜 土日祝日	9:00～22:00	10:00～21:30
予約受付時間	開館の30分前まで	
4月休館日	毎週月曜日(祝日を除く)	



プールアリーナの営業

大規模改造工事が終了し、4月2日(火)から営業を再開します。長い間ご迷惑をお掛けしましたが、皆さまのご利用をお待ちしています。

リニューアルした箇所を一部ご紹介します

- 屋根、外壁、天井が一新され、きれいになりました。
- 25mプールの水深が20cm浅くなり、子どもや高齢者の方が安全に利用できるようになりました。
- 照明設備がLEDに更新され、明るい館内になりました。
- 更衣室からプールへの段差がなくなり、バリアフリーになりました。
- 最新のろ過設備に更新され、水質保全が強化されました。

粕屋町の方の利用料金

※2時間の料金です

幼児	100円
小中学生	200円
高校生	300円
一般	400円
65歳以上	200円



〈有料広告〉

ヘアサロン **CARAT** カラット

ミスターマックス粕屋店 ☎050-5438-7728

隣に類似店がありますのでお気を付け下さい
当店入口は右角のコラーゲンヘアカラーと書いてあるドアです

男性 カット	¥ 830	女性根元染(ハーブ) コラーゲントリートメント	¥1530
女性 カット	¥1100		

求人専用 ☎080-7000-2187 高齢者・プランク有歓迎 1日3HからOK
粕屋郡粕屋町大字仲原 2714号 ミスターマックス粕屋内



ママと一緒にベビーマッサージ教室

4月22日(月)から予約開始

日時：5月23日(木)

①10:30～11:30 ②13:40～14:40

場所：ボランティアルーム(2階)

対象者：生後3か月～1歳未満の子どもと母親
(各回定員10組)

内容：マッサージオイルを使って親が子どもへマッサージを行います。
バスタオルをお持ちください。

参加費：500円

※体調が悪い場合や予防接種後48時間以内の方は受講できません。



開館時間	9:00～22:00
予約受付時間	9:00～21:00
4月休館日	1日(月)



スタインウェイを弾こう♪

4月8日(月)9時から受付開始

世界の演奏家が認めるピアノを、あなたもさくらホールで演奏してみませんか。個人練習に限らず、楽器を持ち込んでのアンサンブル練習にもどうぞ。

日時：5月3日(金)・4日(土)・5日(日)・6日(月)
9:00～20:00

利用料：町内 1,500円/1時間

町外 2,000円/1時間

※1個人または1団体、1日2時間まで

※発表会などの公開目的、入場料を徴収するなど営利目的のご利用はお断りします。

※受付開始日は窓口のみの対応となります。



〈有料広告〉

歯並び 女性の矯正治療 専門医がお答えします。

無料相談会

「どんな治療法なの?」「金額や期間は?」お気軽にご相談ください。

日程：第2・第4木曜 要予約
時間：14時～18時 約30分

年齢に関係なく始められます。

井上歯科 粕屋 検索 粕屋町長者原東 3-3-41 ☎939-0438



健康かすや21通信

健康かすや21を知っていますか？



健康かすや21の活動

健康かすや21は、粕屋町が「健やかで心豊かな町民であふれる町」になるために、健康づくり活動を推進しています。その一環として、毎月の「広報かすや」にて、「健康かすや21通信」として、健康に関する情報を発信しています。健康かすや21では、個人から家族、そして地域へと健康づくりの輪を大きく広げていくことを目標にしています。今日から、健康づくりを始めてみませんか。

健康かすや21にまつわるクイズ

Q1 健康かすや21では、「週に1日以上、1回30分以上、1年以上継続して運動している」人を増やすことを目標にしています。

体重60kgの人が30分歩くと消費できるカロリーに一番近いのはどれでしょうか。

- ① 100キロカロリー (チョコレート4かけ程度)
- ② 200キロカロリー (プリン1個程度)
- ③ 300キロカロリー (メロンパン1個程度)



Q2 健康かすや21では、「朝食を欠食する」人を減らすことを目標にしています。「朝食を欠食する」と起こることはどれでしょうか。あてはまるものをすべて選んでください。

- ① 集中力や記憶力が低下する
- ② 便秘になる
- ③ 肥満になりやすい



ヒント:健康かすや21は「健やかで心豊かな町民であふれる町」を目標にしています

Q3 健康かすや21のイメージキャラクターの名前はなんでしょう。

答え

A1 ① 100キロカロリー

解説) 100キロカロリーを消費するためには30分かかります。これは、体重や歩くスピードによって変動します。10分ずつからでもよいので、運動できる時間を見つけてみてください。

A2 すべて(① 集中力や記憶力が低下する ② 便秘になる ③ 肥満になりやすい)

解説) 朝食をとることは、からだを目覚めさせて集中力や記憶力を高め、1日の生活リズムや排便のリズムをつくり、体温を上昇させる働きがあります。また、朝食をとらないと、肝臓での中性脂肪やコレステロールの合成が増えたり、1回あたりの食事量が増えすぎたりすることで、肥満や脂質異常症の原因となります。忙しい朝ですが、朝食をとる習慣をつけて、1日を元気に過ごしましょう。

A3 こころちゃんとゆたかくん

解説) こころちゃんはブロッコリーとコスモス、ゆたかくんは太陽とバラをモチーフにしています。

問い合わせ 粕屋町健康づくり課 ☎ 938-0258

〈有料広告〉

戸建 マンション 土地 事業用 不動産全般

求む! 売却不動産 **即決買取** 致します

グッドホーム 福岡県知事(10)第9256号 フリー 福岡市博多区東光1丁目3番5号
入江不動産株式会社 ダイヤル **0120-622-088**
 電話 092-477-5588



おとなの楽校in粕屋町 好評開催中

粕屋町はユニークで素敵な人たちがいっぱいです。町の仲間のいろんな話を一緒に聞きませんか。興味がある方はご連絡ください。



- 日時 4月28日(日) 14:00~15:30
(社会の授業)
- 場所 アトリエアン(花ヶ浦2-9-5)
- 定員 10名程度
- 参加費 300円
- 講師 長 純子さん
- 演題 「イギリス社会のチャリティーの姿」
- 問い合わせ ☎090-9569-8840(岡田)



糟屋歴史文化講座の 参加者募集

私たちの講座では、多彩な講師を迎え、日本の郷土や歴史を分かりやすく学んでいます。

時にはバスハイクで現地を訪れて歴史に触れ、会員の親睦を深めます。興味のある方は、是非お気軽にご連絡ください。

- 日時 第2・4水曜日 10:00~12:00
- 場所 サンレイクかすや 研修室4
- 参加費 1講座500円
- 問い合わせ ☎070-5270-7105(近江)

今後の予定

- 4月10日(水) 「邪馬台国講座②」
井上 悦文 氏 (全国邪馬台国連絡協議会)
- 4月24日(水) 「水城跡発掘調査の最前線」
山元 瞭平 氏 (大野城心のふるさと館)
- 5月8日(水) 「世界遺産宗像大社について」
池田 芳久 氏 (宗像歴史観光ボランティアガイド)
- 5月22日(水) バスハイク
宗像大社と神宝館 (宗像市)
- 6月12日(水) 「室町幕府滅亡と日野富子」
南 隆一 氏 (糟屋歴史文化講座)
- 6月26日(水) 「紫式部・もののあはれをいかにせん」
今長谷 照子 氏 (道雪会参与)
- 7月10日(水) 「出土遺物からみる古代の粕屋町」
田中 康裕 氏 (粕屋町教育委員会)
- 7月24日(水) 「やきものの歴史・古墳時代」
近江 新子 氏 (糟屋歴史文化講座)



猫の譲渡会を開催します

かすやねこでは、保護猫や地域猫と飼い主さんの出会いの場を作るため、「2024猫の譲渡会 ~ネコ達の飼い主さん探し~」を開催します。可愛い猫たちが参加します。猫を飼うことを検討されている方はもちろん、見学だけでも大歓迎です。お気軽にお越しください。

- 日時 4月28日(日)、5月26日(日)、
6月23日(日) 10:00~12:30
- 場所 イオンモール福岡 1階メインプラザ入口
- 後援 粕屋町
- 問い合わせ
地域猫ボランティアグループ かすやねこ事務局
☎050-3551-2255
✉kasuyaneko@yahoo.co.jp

- かすやねこは、人と猫の共生・殺処分ゼロを目指しています。
- 一般の方の猫の持ち込みは受け付けていません。
※地域猫のお世話や保護など、活動に参加できる方も募集しています。
お気軽にご連絡ください。



まちづくり活動支援室からの お知らせ

まちづくり活動支援室は、住民の皆さんが地域活動やボランティア活動ができるような環境づくりを行っていくところです。

さまざまな人や団体をつなぎ、まちづくり活動を支える場所として、ボランティアのコーディネーターやまちづくり活動の紹介、活動に関する相談支援などを行っています。

ボランティア活動やまちづくり活動に興味がある方、現在活動中で困り事がある方、お気軽にまちづくり活動支援室までご相談ください。

- 開室日
月曜日(第1・3除く)~土曜日(第1・3・5除く)
9:00~17:00
※日曜日、祝日、サンレイクかすやの休館日は閉室日です。

粕屋町
ホームページ



問い合わせ
粕屋町まちづくり活動支援室 ☎938-8835

いろいろ情報



相談

法律と暮らしの無料相談

福岡東部法律事務所のご協力により、法律と暮らしの無料相談会が開かれます。ごなたでもお気軽にお越しください。

- 弁護士が直接お会いして相談に応じます。
- 相談内容は固く秘密が守られます。
- 相談は無料です。

日時 4月12日(金) 18時～21時

場所 サンレイフかすや
研修室3、研修室4

予約問い合わせ

電話での予約をお願いします。
☎090(7)399(8)9270
岩田恵まで

休日(土曜日)の無料公証相談

公正証書による遺言、任意後見契約、各種契約など、お気軽にご相談ください。(秘密厳守、予約必要)

なお、筑紫公証役場では、平日も無料で相談を受けています。

日時 4月20日(土) 9時～17時
(毎月第3土曜日に開催予定)

場所 筑紫公証役場
(太宰府市都府楼南5丁目5番13号)

申込方法 電話で事前予約
申込先

筑紫公証役場
☎(025)9755

お知らせ

119「定期普通救命講習」のご案内

守れますか? 大切な命

令和6年度定期普通救命講習会(普通救命講習Ⅰ)の日程は次のとおりです。

分割(座学1時間)受講やWEB講習を受講された方の実技講習(2時間)のみの受講も可能です。お誘いあわせのうえ多数ご参加ください。

募集内容



受講資格

中学生以上で管内各町(志免・宇美・須恵・粕屋・篠栗・久山)にお住まいまたは勤務している方

●**受講予約** 電話予約
(受講料無料/修了証発行) 随時受付

●**定員** 各回30名



●**開催日・開催場所**

5月18日(土)(中部消防署)
7月20日(土)(南部消防署)
9月21日(土)(中部消防署)
11月16日(土)(南部消防署)
令和7年1月18日(土)(中部消防署)

3月15日(土)(南部消防署)
●**開催時間** 9時30分～12時30分
※時間厳守でお願いします。(遅

れた場合は受講をお断りすることがあります。)

※WEB講習は、インターネットを使用して応急手当の基礎を学びます。当本部HP内に公開(WEB講習修了後、応急手当WEB講習受講証明書が電子データとして交付されます。開催日前の約1か月以内に受講してください。団体(複数人)で受講される場合は、各個人でWEB講習を受講し、受講証明書を取得してください。

受講予約・問い合わせ

南部消防署
(志免町大字田富170)
☎(035)5107
中部消防署
(粕屋町大字上大隈55-1)
☎(090)32216



源泉徴収義務者のみなさまへ 所得税の定額減税のお知らせ

所得税の定額減税について、国税庁ホームページの定額減税特設サイトに、制度解説動画やQ&Aのほか、説明会の案内を掲載していますので、ぜひご覧ください。なお、定額減税は税制改正法案が成立した場合、令和6年6月から開始することとなります。

定額減税特設サイト



4月は20歳未満 飲酒防止強調月間です

(お酒は二十歳になってから)
2022年4月から民法の成年年齢は18歳に引き下げられましたが、お酒に関する年齢制限は20歳のまま維持されています。問い合わせ

博多税務署酒類指導官
☎(64)81331

職業訓練受講生(6月生)募集

離職などで再就職を希望する方を対象に、専門的知識や技能を学ぶため6か月間の職業訓練を実施しています。

訓練期間 6月4日(火)～11月27日(水)

訓練科名 ものづくり溶接科

対象者 (定員15名)
公共職業安定所(ハローワーク)に求職の申し込みをしている方

募集期間 3月25日(月)～5月9日(木)

入所選考 5月15日(水) 9時～筆記および面接

結果発表 5月21日(火) 9時30分

施設玄関にて掲示および発送

申込先 住所を管轄するハローワーク

申込方法 ハローワークの職業訓練相談窓

☎へご相談ください。
受講料 無料(教科書・作業服等の費用は自己負担)

<有料広告>

相続のあらゆる「困った」を解決!! 専門家が誠意を持って円満な相続のお手伝いをいたします。

遺言

公正証書遺言作成支援

家族信託

家族信託組成支援

相続税

相続税対策支援・相続税申告支援

不動産

不動産のお困り事解決支援

※各種ご支援は、相続に強い弊社提携の各専門家とともにご提供いたします。ご相談は無料です。お気軽にお問合せください。

福岡相続サポートセンター 0120-37-9174 受付 月～金 10時～17時

福岡相続サポートセンターは株式会社三好不動産の関連会社です 福岡県福岡市中央区天神2丁目14-2 福岡証券ビル8F

託児施設

申込時に当センターへご相談ください。

施設見学会・説明会を毎月、実施しています。(参加費無料)

時間は13時～(2時間程度)

● 1回目…4月4日(木)

● 2回目…4月16日(火)

● 3回目…5月8日(水)

※予約不要です。直接ポリテクセンター飯塚にお越しください。

問い合わせ

独立行政法人 高齢・障害・求職者雇用支援機構

福岡支部 福岡職業能力開発促進センター飯塚訓練センター

(ポリテクセンター飯塚)

飯塚市柏の森83-9

☎0948(2)49888

催し

博多座町民半額観劇会

公演名 六月博多座大歌舞伎

演目

11時「菊畑」蜘蛛絲梓三「新口村」、16時「四谷怪談」

出演者

中村梅玉、尾上右近、尾上松也、坂東彌十郎 ほか



日時

① 6月2日(日) 11時

② 6月2日(日) 16時

③ 6月3日(月) 16時

④ 6月4日(火) 16時

⑤ 6月5日(水) 11時

⑥ 6月9日(日) 16時

⑦ 6月11日(火) 16時

⑧ 6月16日(日) 16時

⑨ 6月17日(月) 11時

⑩ 6月17日(月) 16時

定員 各回50名

*応募多数の場合は抽選

場所 博多座

(福岡市博多区下川端町2-1)

料金

チケット料金：A席8,500円

(通常17,000円(税込))

取扱い手数料

1枚の場合 400円

2枚の場合 700円

※別途「振替手数料」が必要となります

なりませ

申込方法

63円はがきに、希望公演日時

(1通1公演のみ)、参加人数

(1人または2人)、郵便番号、

住所、氏名、年令、電話番号を

記入して4月19日(金)消印有

効)までに左記へ郵送

申込先

〒810-8799

日本郵便㈱ 福岡中央郵便局留

「町民半額会」宛

当選ハガキ発送

4月26日(金)頃

問い合わせ

公益社団法人 日本演劇興行協会 町民半額会事務局

☎(751)82588

(平日10時～18時)※電話のみ

令和6年度「芸術祭」開催

粕屋町文化協会では、令和6年度芸術祭を開催します。

多くの皆さまのご来場をお待ちしています。

日時

4月20日(土) 12時～16時

● 展示部門(洋画・日本画・ちぎり

絵書陶芸等)

4月21日(日) 10時～16時

● 展示部門(洋画・日本画・ちぎり

絵書陶芸等)

● 舞台部門(日舞・洋舞・カラオケ

箏・三味線・民謡等)

● 入場料 無料

● 会場 サンレイクかすや

主催 粕屋町文化協会

問い合わせ

粕屋町文化協会

☎(931)7511

(毎週月曜日と金曜日の13時～16時)



今月の水道メーター器交換

水道メーター器の有効期間(8年間)が満了する前に、町が委託した指定業者が該当する方の自宅を訪問し、交換を行います。

今月の交換対象区域

内橋一区、内橋二区、

内橋三区

※交換工事で、代金を請求することは一切ありません。

問い合わせ

下記の委託業者または

粕屋町上下水道課

☎(938)0260まで

指定委託業者

(有)前田設備工業

☎(621)9928

(株)倉田

☎(938)2708

松山工業(株)

☎(938)2245



水道メーター

寄贈御礼

2月1日から2月29日(敬称略)

左の方々より、香典返しとして多額の御寄附を賜りました。

紙面をかりまして、厚く御礼申し上げます。

御寄附いただいたご芳志は、十分尊重して、有意義に使わせていただきます。

居住地	亡くなられた方	年齢	寄贈主	寄附受納団体
甲 仲原	松田 元枝	91	武富 朋子	粕屋町社会福祉協議会
若 宮	舟越 文博	78	舟越 弘子	粕屋町社会福祉協議会
江 辻	篠崎 ハルヨ	97	篠崎 利春	粕屋町社会福祉協議会
江 辻	清範	80	因 加代子	粕屋町社会福祉協議会
				江辻四つ葉クラブ
				粕屋町社会福祉協議会
				江辻区
				江辻四つ葉クラブ

お詫びと訂正

広報かすや3月号19ページ「御礼」の記事に誤りがありましたので、お詫びのうえ訂正いたします。

訂正箇所

【誤】木元正智 様

【正】木元将智 様

混ぜれば「ごみ」!

分別収集にご協力ください

問い合わせ 粕屋町道路環境整備課 ☎ 938-0198



まちのわだい

まちからのお知らせ

行事予定

施設情報

みんなで安心

団体掲示板

いろいろな情報

家庭ごみの出し方

可燃ごみ 収集日の夕方から夜9時までに出してください。

台所ごみ



野菜くず、残飯、お茶殻、卵の殻、貝殻、生ごみなど

プラスチック類



サラダ油の容器、マヨネーズの容器、シャンプーの容器、発泡スチロール、トレイ、ビニール製品など

皮革類



ハンドバッグ・カバン、靴、財布など

ゴム類

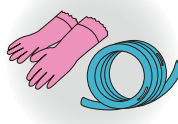

長靴、ゴム手袋、ゴムホースなど

紙くず 布くず 木くず類



紙箱、はぎれ、かまぼこ板など

その他

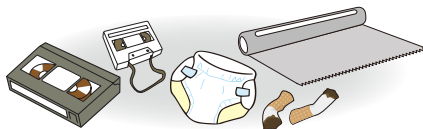

紙おむつ、タバコの吸い殻、カセットテープ、ビデオテープ、草、枯葉、アルミホイル、ペット用の砂、携帯カイロ、アイスノンなど

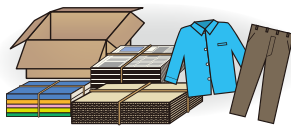

※新聞、雑誌、チラシ、ダンボール、衣類は役場裏または地域のリサイクルボックスをお持ちください。

可燃ごみ指定袋 (透明の指定ごみ袋)

大 (650mm×800mm) 550円/10枚
小 (500mm×650mm) 350円/10枚
特小 (450mm×400mm) 200円/10枚



注意すること

- 台所ごみは、十分に水切りをしてください。
- 紙おむつは、汚物を取り除いてください。
- 食用油は紙、布などにしみこませるか、凝固剤で固めてください。
- 長いものは60cm未満に切ってください。
- 金属類は必ずはずしてください。
- 金属がはずれないものは、燃えないごみで出してください。

燃えないごみ 収集日の夜9時まで決められた置場に出してください。

ガラス類

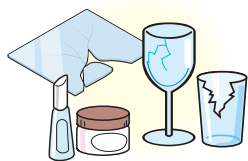

コップ、板ガラス、皿、耐熱ガラス、化粧びん、葉びん、油のびんなど

金属類



やかん、鍋、フライパンなど

小型の家電製品

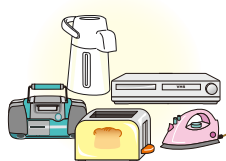

炊飯器、ドライヤー、ラジカセ、ビデオデッキ、ポットなど

陶磁器類



茶碗、皿、花瓶、植木鉢、急須、湯のみなど

その他



傘、使い捨てライター、CD・MD・DVD、時計、電気コードなど



「乾電池」は、下記に設置の乾電池回収箱に入れてください。

粕屋町役場1階ロビー・粕屋町役場裏リサイクル置場前・各行政区の公民館 (柚須区: 柚須ふれあい会館、乙仲原西区: 公民館西側駐車場)・健康センター・粕屋フォーラム・小中学校・サンレイクかずや・福祉センター

燃えないごみ指定袋 (黄色の指定ごみ袋)

大 (650mm×800mm) 150円/10枚
小 (500mm×650mm) 100円/10枚



注意すること

- 使い捨てライターは中身を使い切ってから出してください。
- 刃物やガラスは厚い紙で包み「キケン」と表示し、指定袋に入れてください。
- 容器は中身をすべて取り出してから出してください。
- 指定袋に入らないものは粗大ごみとして出してください。

家庭ごみの出し方 分ければ「資源」、

空缶・空びん 収集日の朝9時までに決められた置場に出してください。

スチール缶・アルミ缶

- ジュース、ビールなどの缶
- 油、調味料、缶詰、のり、お菓子、ペットフードなどの缶



ガラスびん

- ジュース、ビール、日本酒、ワイン、ウイスキーなど飲み物のびん
- 調味料、ジャムなど食べ物のびん



スプレー缶 カセットボンベ

- 中身を使い切り、穴はあけず、指定袋には入れずに、透明または半透明の袋に入れて出してください。
- ※空缶・空びん収集日に集積場所に分けて置いてください。



蛍光灯 蛍光管 電球類

- 指定袋に入れずに、購入時の箱ケース等に入れるか、新聞紙等に包んで割れないように出してください。
- ※空缶・空びん収集日に集積場所に分けて置いてください。

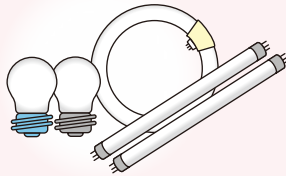

空缶・空びん指定袋

(桃色の指定ごみ袋)

- 大 (650mm×800mm) 150円/10枚
- 小 (500mm×650mm) 100円/10枚



！ 注意すること

- 缶とびんは中身を全て出して、水洗いし、乾かしてください。
- 耐熱ガラス、コップ、板ガラス、化粧びん、薬びん、油のびんは燃えないごみに出してください。
- 一斗缶以上は、燃えないごみか粗大ごみに出してください。

ペットボトル 収集日の夜9時までに決められた置場に出してください。

出せるもの



PET マークがついた飲料・酒類・しょうゆ用のペットボトル

出せないもの (可燃ごみに出してください)



- 調味料、油、非食品 (洗剤・化粧品・医療品) のボトル
- 塩ビボトル、プラスチック素材 PET マークのついていないもの

ペットボトルの出し方

- ①ふた (キャップ) をとる。
- ②外側のラベルをはがす。
- ③中身は全部出して、すすぐ。(腐敗、悪臭防止)



ラベルとふたは可燃ごみです。

ペットボトル指定袋

(緑色の指定ごみ袋)

- 大 (650mm×800mm) 150円/10枚
- 小 (500mm×650mm) 100円/10枚



地区別 ごみ収集日一覧

＼ごみ出し日を配信中！／

LINE 柏屋町 LINE公式 アカウント

トーク画面の受信設定メニューから「ごみの収集日」を選択してください。



行政区	地域	収集日		
		可燃ごみ	空缶・空びん	燃えないごみ ペットボトル
大隈	全域	日曜日・水曜日	2・4回目 火曜日	1・3回目 火曜日
上大隈	全域	日曜日・水曜日	2・4回目 金曜日	1・3回目 金曜日
江辻	全域	日曜日・水曜日	2・4回目 金曜日	1・3回目 金曜日
戸原	薬師、東、南、南の2、 堀の内1・2	月曜日・木曜日	1・3回目 月曜日	2・4回目 月曜日
	駅前、草場、南の3・5、 野間、南の6	日曜日・水曜日	2・4回目 金曜日	2・4回目 木曜日
	戸原 広田	火曜日・金曜日		1・3回目 月曜日
長者原上	葛葉	日曜日・水曜日	1・3回目 金曜日	2・4回目 金曜日
	その他の組合	月曜日・木曜日		
長者原中	全域	月曜日・木曜日	1・3回目 金曜日	2・4回目 金曜日
長者原下	全域	月曜日・木曜日	2・4回目 火曜日	2・4回目 木曜日
内橋一	全域	火曜日・金曜日	2・4回目 月曜日	1・3回目 木曜日
内橋二	全域	火曜日・金曜日	1・3回目 金曜日	1・3回目 木曜日
内橋三	全域	火曜日・金曜日	1・3回目 月曜日	1・3回目 木曜日
朝日	全域	日曜日・水曜日	2・4回目 火曜日	1・3回目 火曜日
長戸	全域	月曜日・木曜日	1・3回目 月曜日	2・4回目 月曜日
多の津	全域	火曜日・金曜日	2・4回目 月曜日	1・3回目 木曜日
酒殿	全域	火曜日・金曜日	1・3回目 火曜日	2・4回目 火曜日
甲仲原	全域	火曜日・金曜日	1・3回目 木曜日	2・4回目 木曜日
駕輿丁	全域	火曜日・金曜日	1・3回目 火曜日	2・4回目 火曜日
花ヶ浦	全域	火曜日・金曜日	2・4回目 木曜日	1・3回目 木曜日
乙仲原東	全域	日曜日・水曜日	1・3回目 火曜日	2・4回目 月曜日
乙仲原西	日守	火曜日・金曜日	2・4回目 木曜日	2・4回目 月曜日
	その他の組合	日曜日・水曜日		
若宮	7組、8組	月曜日・木曜日	2・4回目 火曜日	2・4回目 木曜日
	その他の組合		2・4回目 月曜日	1・3回目 月曜日
原町	全域	月曜日・木曜日	1・3回目 木曜日	2・4回目 木曜日
阿恵	全域	火曜日・金曜日	2・4回目 月曜日	1・3回目 月曜日
柚須	東の1・2・3、西の2・3、 壱町の1・2・3・4・5、駅前	日曜日・水曜日	1・3回目 日曜日の翌日	1・3回目 日曜日の翌日
	その他の組合	火曜日・金曜日		
サンライフ	全域	火曜日・金曜日	2・4回目 金曜日	1・3回目 月曜日

- ・お盆(8月13日～15日)、年末年始(12月31日～1月3日)のごみ収集は休業します。
- ・台風や大雪等、気象状況によってごみ収集をお休みする場合があります。
- ・行政区または組合によって、空缶・空びん、燃えないごみ、ペットボトルの搬入日時を独自に決めている場合があります。詳しくは道路環境整備課または行政区長、組合長にお問い合わせください。
- ・お住まいの組合がわからない場合には、道路環境整備課までお問い合わせください。

まちのわだい

まちからのお知らせ

行事予定

施設情報

みんなで安心

団体掲示板

いろいろ情報

家庭ごみの出し方

粗大ごみ

家具類、ふとん類、ストーブ、机、自転車、カーペット等、町の指定ごみ袋に入らない大きさの物や袋に入れて持ち上げると袋が破れるような重い物です。

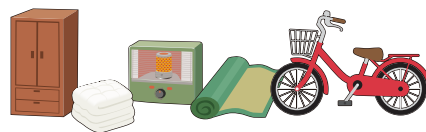

❗「粗大ごみ」として出すことができないもの

- 家電リサイクル法に基づく、テレビ、冷蔵庫（冷凍庫）、洗濯機、エアコン、衣類乾燥機など
- 資源有効利用促進法（PCリサイクル）に基づくパソコン
- 搬入・収集できないごみ（車、バイク、タイヤ、バッテリー、ピアノ、仏壇、消火器、中身が入った灯油缶や塗料、廃油、農薬類、汚泥、草など）
- 事業活動に伴うごみ（産業廃棄物）

粗大ごみの捨て方

(1) ごみ処理場(クリーンパークわかすぎ)に直接搬入する方法

①役場で申請手続きをする

道路環境整備課窓口で、申請書(氏名、住所、ごみの内容、搬入日など)を記入してください。許可証を発行します。

【申請手続きに必要なもの】
運転免許証など(町民と確認できるもの)

②「クリーンパークわかすぎ」にごみを搬入する 必ず許可証をお持ちください。

処理料金 **ごみの重さ 100円/10kg**

- 10kg未満は、10kgとみなします。
- 粗大ごみ以外の小型のごみも搬入できます。

クリーンパークわかすぎ

篠栗町大字若杉 779番地 18 ☎ 947-5304
搬入日時 月～金曜日(祝日除く) 9:00～16:00
毎月2・4回目の日曜日 9:00～16:00

(2) 業者に収集を依頼する方法

①業者に電話で予約する

(有)福澤商会 ☎ 938-1840 または (有)中村産業 ☎ 938-3395

受付：平日 9:00～17:00

- 電話の際に、粗大ごみの品目、大きさ、量を伝え、**収集日時・場所、受付番号、粗大ごみシールの枚数**を確認してください。

②シールを購入する

粗大ごみシールは、町内のコンビニやスーパー等の販売店で購入してください。

販売店一覧→



- 粗大ごみシール 500円/枚

手数料	粗大ごみの大きさ(目安)
シール1枚(500円)	1辺の長さが1m以下、かつ20kg以下のもの
シール2枚(1,000円)	上記以上の大きさのもの

③粗大ごみを出す

粗大ごみに**指定された枚数のシール**を貼り、**指定された日時・場所**にお出してください。

- 粗大ごみシールに、受付番号等を記入してください。



新学期に向けた 子どもの安全安心対策

4月に入るといよいよ新学期が始まります。新小学一年生など小さな子どもが登下校を始める時期であり、交通事故や防犯上の危険が高まる時期でもあります。

交通安全

子どもの特性を理解し、一緒に交通ルールや危険な場所の確認をしましょう。

子どもの特性

- 「あぶないよ」などの抽象的な言葉では何が危険なのか分からない。
- 大人に比べ視野が狭く、低いので、見えないものがある。
- 一つのことに夢中になると、まわりのものが見えなくなる。

交通ルール

- 道路を渡る時は信号機や横断歩道があるところを渡りましょう。
- 信号機が近くにないときは、道路の左右が良く見える場所から渡りましょう。
- 止まっている車のすぐ前や後ろから渡ることは危険です。
- 道路や車のそばでは遊ばないようにしましょう。



春の交通安全県民運動 4月6日(土)～15日(月)

防 犯

IoT技術を活用した子どもの見守り

粕屋町では、町内の全小学生に見守り端末を配布し、IoT技術を活用した見守りネットワークをつくり、地域全体で子どもの見守りを強化しています。

- 通学路に設置している見守りポイント(町内の協力店舗に設置された基地局)や見守り人(見守り人アプリを登録している人)の近くを通った子どもを検知します。
- 検知した位置と時刻をサーバに記録し、有事の際に警察に提供し、事件の早期解決を図ります。
- オプション(有料)サービスをご利用の保護者には、リアルタイムで位置情報をお届けします。

見守り人アプリとは

見守り人アプリ(無料)をインストールしたスマートフォンが、見守り端末を持つ子どもとすれ違くと、その位置と時刻が記録されます。皆さまの外出(散歩・買い物・通勤等)が地域の子どもの安全・安心に貢献する見守り活動になります。ぜひインストールをお願いします。携帯端末の所有者情報(氏名・連絡先等)は記録されません。



iphone版



android版

問い合わせ 粕屋町協働のまちづくり課 ☎ 938-0173

令和6年4月1日発行

編集/粕屋町総務部協働のまちづくり課

発行/粕屋町 福岡県糟屋郡粕屋町駕与丁一丁目1番1号 ☎ 938-2311

印刷/株式会社 三光

UD FONT

見やすいユニバーサルデザインフォントを採用しています。



広報かすやは、「責任ある木質資源を使用した紙」を使用し廃液を出さず、環境に優しい「水なし印刷」で印刷しています。



FSC

www.fsc.org

ミックス

責任ある木質資源を使用した紙

FSC® C086357