

# 広報 加すや

2024年  
(令和6年)

8月

vol.764



| 人 口 48,802 前年比 -3 | 世帯数 22,030 前年比 +255 |  
(令和6年6月末現在)

令和6年度 粕屋町消防団操法大会  
(関連記事は2ページ)

<b>Contents</b>	まちのわだい .....	2	施設情報 .....	12
	まちからのお知らせ .....	3	みんなで安心 .....	16
	団体掲示板 .....	9	いろいろ情報 .....	18
	行事予定 .....	10		

**STOP!! 飲酒運転**

毎月9日は、**飲酒運転撲滅の日**

飲酒運転は「絶対しない・させない・許さない・そして見逃さない」

あなたのモラルで、助かる「命」があります  
©2011 NPO法人E&S

6月  
23

## 令和6年度 粕屋町消防団操法大会

粕屋南部消防組合中部消防署において、令和6年度 粕屋町消防団操法大会を開催しました。小型の部に3つの分団、自動車の部に11の分団、団長以下141名が参加し、団員たちは日頃の訓練の成果を存分に発揮し、気迫に満ちた操法を披露しました。

大会結果は次のとおりです。

### 小型の部

優勝 第9分団



### 自動車の部

優勝 第10分団  
準優勝 本部分団  
第3位 第11分団



5月  
29

## 鶴寿のお祝い

4月に乙仲原東区の伴 ヌイ子さんが、百歳の誕生日を迎えられました。心よりお慶び申し上げます。

5月29日に箱田町長が訪問し、花束や記念品の贈呈を行い、ご長寿をお祝いしました。

これからも、お身体に気を付けて健やかに過ごされますよう心からお祈りします。



鶴寿を迎えられた方のご長寿の秘訣などをうかがいました。

### 伴 ヌイ子さん

秘訣は、新聞を読むことと大好きな相撲や野球をテレビで観戦することです。新聞は百歳になった今でも、毎日隅々まで読んでいます。

7月  
7

## 三本大会を開催

サンレイクかすやで「育てよう 心豊かな粕屋の子ども」、「『誰か』のこと じゃない。」、「ふれあいと対話が築く明るい社会」を大会スローガンとし、約400名の町民の参加のもと三本大会（「粕屋町青少年育成町民の会」、「人権問題啓発強調月間」、「社会を明るくする運動強調月間」）を開催しました。講演では、「LGBTQ+と災害」と題して、GID Link代表の椎太 信さんから、多様な性やジェンダー平等、災害時の性的マイノリティの困難などについてお話をいただきました。



6月  
19

## ライジングゼファーフクオカ 2023-24シーズン終了報告

B.LEAGUE2023-24シーズン終了および活動報告のため、チームを代表してライジングゼファーフクオカ株式会社の古川 宏一郎代表取締役社長が粕屋町長を表敬訪問されました。

粕屋町はライジングゼファーフクオカとフレンドリータウン協定を締結しており、今後は、公式戦での粕屋町応援デーの開催やバスケットボールクリニック等を行う予定です。



まちのわだい

まちからのお知らせ

団体揭示板

行事予定

施設情報

みんなで安心

いろいろ情報



## かすサポ部員の募集

粕屋町では、高齢者の介護予防を支えるためのボランティア「粕屋町サポーター(かすサポ)」部員を募集しています。活動を通して、高齢者の介護予防とサポーターの皆さんの生きがいづくりを目的としています。ご自身やご家族、地域の方がいつまでも住み慣れた場所で生活できるよう、あなたの力を活かして活躍してみませんか。

- 養成講座は、共通日程2回(①②)と各部日程2~3回(③④⑤)の全ての受講が必要です。
- 養成講座を受講後、かすサポ部員として登録されます。
- 年齢を問わず、どなたでも参加できます。

養成講座の申込方法 電話受付開始：8月7日(水) 8:30~

かすサポ部員 養成講座		
各部共通日程 「かすサポ」活動の目的や活動に必要なことを学びます。 ① 9月18日(水) ② 9月25日(水) 時間：10:00~11:30 場所：福祉センター		
生活部	運動部	脳若IT部
買い物同行やゴミ出し等、「ちょっとお手伝いがあれば助かる」という方に、できる範囲で支援をします。	運動教室や地域サロンで参加者のサポートを行いながら、地域に運動の楽しさを伝える活動です。	タブレット端末等を活用しながら、認知症予防を目的とした通いの場を作ることを目指した活動を行います。
日程 ③ 10月4日(金) ④ 10月11日(金) 時間：10:00~11:30 場所：福祉センター	日程 ③ 10月9日(水) ④ 10月16日(水) ⑤ 10月23日(水) 時間：10:00~11:30 場所：かすやドーム	日程 ③ 10月18日(金) ④ 10月25日(金) 時間：10:00~11:30 場所：福祉センター

申し込み・問い合わせ 粕屋町介護福祉課(地域包括支援センター) ☎ 938-0229

## ファミリーサポート中期講習会の参加者募集

粕屋町ファミリー・サポート・センターは、地域において子育ての手助けをして欲しい人(おねがい会員)と、子育てのお手伝いをしたい人(まかせて会員)が、育児の相互援助活動を行う会員組織です。

会員相互の温かな思いに包まれながら、支援活動の輪がますます広がっています。受講ご希望の方は事務局へお申し込みください。

日程 (都合により日程、内容の変更をすることがあります。)

回	日 時	講習内容
1回目	9月7日(土) 10:00~12:00	地域と共に子育て
2回目	9月11日(水) 10:30~12:00	日赤幼児安全法
3回目	9月15日(日) 10:00~12:00	子どもの遊び
4回目	9月19日(木) 10:00~12:00	子どもの心と体の発達 子どもの安全
5回目	9月21日(土) 9:30~12:30	ファミサポ仲間の誕生です ファミリー・サポートについて (交流会11:30~12:30)

※まかせて会員をご希望の方は5回すべて受講してください。  
 ※おねがい会員のみの方は、全5回の講習会のうち2回を受講し、最終日の交流会に参加してください。  
 ※託児が必要な方は、お申し込みの際にご相談ください。(定員5名)

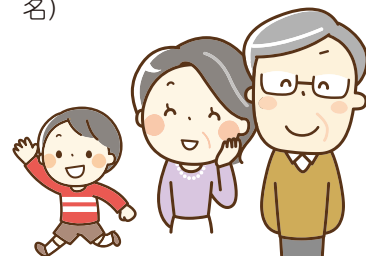

場 所 かすやこども館

費 用 無料

申込期間 8月14日(水)~8月31日(土) 電話またはこども館窓口で申し込み

申し込み・問い合わせ 粕屋町ファミリー・サポート・センター事務局(かすやこども館) ☎ 410-2230

まちのわたい

まちからのお知らせ

団体掲示板

行事予定

施設情報

みんなで安心

いろいろな情報



## 定額減税しきれないと見込まれる方への給付金(調整給付)のご案内

令和6年分の所得税および令和6年度分の個人住民税において定額減税が実施されます。その中で、定額減税しきれないと見込まれる方に対して、その差額を調整して給付を行います。

なお、町民の皆さまへ早急に給付金をお届けする観点から、所得税分については令和5年の所得・控除の状況に基づき、給付額を算定します。

また、令和6年分の所得税額が確定した後、当初の給付額に不足があることが判明した場合は、令和7年度に追加給付を行う予定です。

### 調整給付金のイメージ

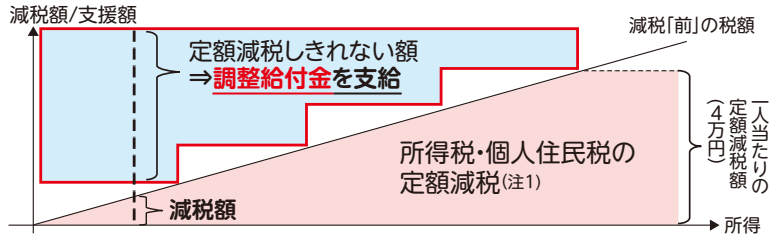

### 対象者

粕屋町から令和6年度個人住民税所得割が課税されている方のうち、令和6年6月3日時点で納税義務者および配偶者を含めた扶養親族の数に基づき算定される定額減税可能額(注1)が、令和6年分推計所得税額(令和5年分所得税額)または令和6年度分個人住民税所得割額を上回る方が対象です。ただし、納税義務者本人の合計所得金額が1,805万円を超える方は対象外となります。

(注1)詳しくは、粕屋町ホームページ、国税庁ホームページの給付金・定額減税一体措置もご覧ください。



粕屋町  
ホームページ

### 調整給付額の算出方法

#### ●所得税分控除不足額

$$\begin{array}{|c|} \hline \text{定額減税可能額} \\ \hline 3\text{万円} \times \text{減税対象人数} \\ \hline \end{array} - \begin{array}{|c|} \hline \text{令和6年分推計所得税額} \\ \hline (\text{減税前}) \\ \hline \end{array} = \begin{array}{|c|} \hline \text{①所得税分控除不足額} \\ \hline \text{①} < 0 \text{の場合は} 0 \\ \hline \end{array}$$

#### ●個人住民税分控除不足額

$$\begin{array}{|c|} \hline \text{定額減税可能額} \\ \hline 1\text{万円} \times \text{減税対象人数} \\ \hline \end{array} - \begin{array}{|c|} \hline \text{令和6年度分個人住民税額} \\ \hline (\text{減税前}) \\ \hline \end{array} = \begin{array}{|c|} \hline \text{②個人住民税分控除不足額} \\ \hline \text{②} < 0 \text{の場合は} 0 \\ \hline \end{array}$$

#### ●調整給付額

$$\begin{array}{|c|} \hline \text{①所得税分控除不足額} \\ \hline \end{array} + \begin{array}{|c|} \hline \text{②個人住民税控除不足額} \\ \hline \end{array} = \begin{array}{|c|} \hline \text{調整給付額} \\ \hline (1\text{万円単位で切上げて算出}) \\ \hline \end{array}$$

### 支給方法

給付内容や確認事項が書かれた確認書を送付します。(8月から順次発送予定)

内容を確認し、必要事項を記入のうえ、**10月31日(木)**までに返送してください。(当日消印有効)

### 支給時期

粕屋町が必要書類を確認できた方から、順次ご指定の口座に給付金を振り込みます。

書類確認後、3週間程度が支給の目安となりますが、状況によって前後する場合があります。

申し込み・問い合わせ 粕屋町住民税非課税等臨時特別給付金事務室 ☎ 939-9565

### マイナンバーカード休日開庁・夜間窓口のお知らせ

#### できる手続き

マイナンバーカードの受け取り、電子証明書の更新、申請補助

※住民票の証明書発行業務、引越手続きなどはできません。

**休日開庁** 8月25日(日) 9:00~12:00

**夜間窓口** 8月15日(木) 17:00~19:30

マイナンバーカードの概要や申請・交付方法についてはこちらをご覧ください。



問い合わせ 粕屋町総合窓口 ☎ 938-0215

### 防災無線を通して情報伝達訓練を行います

**8月28日(水) 11:00~**

国から配信された情報を全国瞬時警報システム(Jアラート)で受信し、防災行政無線で放送するテストを行います。ご協力をお願いします。

※気象や地震などの状況により、中止することがあります。  
(放送内容)「これは、Jアラートのテストです。(3回繰り返す)こちらは、粕屋町役場です。」

問い合わせ 粕屋町協働のまちづくり課 ☎ 938-0173

## 令和5年度 物価高騰緊急支援給付金(児童加算分)の申請はお済みですか

令和5年度物価高騰緊急支援給付金対象世帯への児童加算として、児童一人当たり5万円を追加支給しています。この給付金の受領後に生まれたお子さんがいる世帯は、申請が必要です。

### 対象世帯

- 令和5年12月1日において粕屋町に住民登録がある方
- 令和5年度住民税所得割が非課税の世帯(令和5年度住民税均等割課税者に世帯全員が扶養されていないこと)で、平成17年4月2日以降に生まれた児童がいる世帯

### 支給方法

対象者で確認書が届いていない方は、**8月31日(土)まで(当日消印有効)**に申請をお願いします。

申請書など詳しくは、粕屋町ホームページをご覧ください。

令和5年度 物価高騰緊急支援給付金  
(児童加算分)

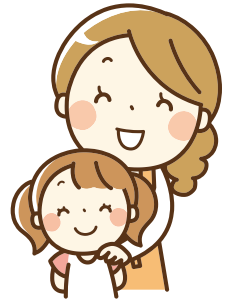

申し込み・問い合わせ 粕屋町住民税非課税等臨時特別給付金事務室 ☎ 939-9565

## お盆のお知らせ

### ごみ収集の休業等

ごみの種類	休業期間
可燃ごみの収集	8/13(火)、8/14(水)、 8/15(木) ※振替収集はありません。
燃えないごみ・ペットボトルの収集	
空缶空びん・蛍光灯類の収集	
粗大ごみの回収	
し尿のくみとり	
剪定ごみの自己搬入 (粕屋町環境美化集積所)	
ごみの自己搬入 (クリーンパークわかすぎ)	

お盆のご供物は、川岸や橋の上に放置されると猫やカラスなどにより荒らされて付近を汚すため、必ず持ち帰り、可燃ごみとして出されるか、以下の場所に持ち込むなど、適切な処理をお願いします。

**日時** 8月15日(木) 16:00~19:00

**持ち込み場所(問い合わせ先)**

やすらぎ会館かすや斎場(JR伊賀駅前)

☎ 931-3533

**料金** 無料

問い合わせ 粕屋町道路環境整備課 ☎ 938-0198

### 休日急患診療

※診療時間はいずれも9:00~17:00です。

- 内科・小児科の当番医は、内科のみ小児科のみとなる場合があります。
- 休日在宅当番医が変更になる場合があります。事前に病院などに確認してください。  
粕屋南部消防本部に確認することもできます。(☎ 935-5111)

#### 外科

	町名	病院名	電話番号
8月13日(火)	粕屋町	ひまわり病院	☎ 938-1311
8月14日(水)	志免町	うへの病院	☎ 935-0316
8月15日(木)	粕屋町	ひまわり病院	☎ 938-1311

#### 内科・小児科

	病院名	電話番号
8月13日(火) ~ 8月15日(木)	粕屋中南部休日診療所 (久山町大字久原3168-1) ※深井交差点付近	☎ 652-3119

問い合わせ 粕屋町健康づくり課(健康センター) ☎ 938-0258



## 地域商品券の発行

### 令和6年度 かすやよかつPay(粕屋町プレミアム付キャッシュレス商品券)の販売

粕屋町商工会では、商工業者の発展と地域経済活性化を目的に、キャッシュレス商品券「かすやよかつPay」を販売します。今年度は、エネルギー・食料品価格等の物価高騰による家計負担増に対して、迅速な支援と消費喚起を行い、地域経済の活性化を図るため、2億2,000万円分(プレミアム率10%)を発行します。

1万円で1,000円分のプレミアムが付くキャッシュレス商品券です。

1万円単位で一人につき7万円(商品券7万7,000円分)まで購入できます。

#### 商品の購入方法

- 1 申込方法** スマートフォン専用アプリ「かすやよかつPay」をインストールし、申込方法に従ってお申し込みください。なお、詳細は8月下旬に全戸配布されるチラシまたは商工会ホームページをご覧ください。 ※町民限定。申し込み多数の場合は抽選。  
※役場と町内携帯ショップにサポート窓口を設置予定です。
- 2 申込期間** 9月4日(水)10:00~9月18日(水)
- 3 抽選発表日時** 9月20日(金)10:00 アプリにて通知
- 4 購入期限** 9月27日(金)

コンビニエンスストアで現金をチャージして購入してください。

※予定販売数に達しなかった場合、アプリにて2次販売をお知らせします。

商品券の使用期限 令和7年1月13日(月)



### かすやの送って`うレシート、

#### レシートを送って最大10万円分(総額300万円分)の商品券が抽選で当たります

粕屋町商工会では、エネルギー・食料品価格等の物価高騰の影響を受けている粕屋町の事業所を応援するために、今年度も「かすやの送って`うレシート、事業」を実施します。

取扱加盟店で、商品の購入やサービスの提供を受けた際のレシート(領収書)の合計5,000円以上(税込)を一口として応募していただくと、抽選で最大10万円分(総額300万円分)の粕屋町内でご利用可能な`うレシート商品券、を進呈します。一人何口でも応募可能です。

レシート有効期間 9月1日(日)~10月31日(木) ※「かすやよかつPay」で買い物したレシートも有効です。

商品券の使用期限 令和7年1月13日(月)

**応募方法** 加盟店のレシートを応募用紙(コピー可)に貼付の上、粕屋町役場地域振興課窓口前、商工会および加盟店の数か所に設置している応募ボックスへ投函するか、粕屋町商工会へ郵送してください。応募ボックス設置店は、商工会ホームページで確認できます。 ※随時更新中です。

- 応募期限**
- 応募ボックス設置店：11月10日(日)の営業終了時間まで
  - 粕屋町商工会：11月10日(日)24:00まで
  - 粕屋町役場地域振興課：11月10日(日)21:00まで  
(平日17:00~21:00、休日9:00~21:00は役場裏警備室に設置)
  - 郵送分：11月8日(金)までの消印有効



それぞれの地域商品券(うレシート商品券、かすやよかつPay)の詳細は、商工会ホームページをご覧ください。



商工会ホームページ

#### 取扱加盟店募集

粕屋町商工会では、粕屋町内での消費拡大と経済の活性化のため取扱加盟店を募集しています。町内において6か月以上、営業所、事務所等を有する商工業者であれば登録可能ですのでお気軽にお申し込みください。詳細は、商工会へ直接お問い合わせまたは商工会のホームページをご覧ください。

問い合わせ 粕屋町商工会 商品券専用ダイヤル ☎ 957-1501

まちのわたし

まちからのお知らせ

団体掲示板

行事予定

施設情報

みんなで安心

いろいろ情報



## かすや美ビット教室～脳体力を 見つめ直す健康増進プログラム～

☎ 粕屋町介護福祉課 ☎ 938-0229

粕屋町では、介護予防教室や未来塾セミナーを開催し、シニア世代の健康を多方面から応援しています。

「かすや美ビット教室」は、認知症予防を目的とした3か月の健康増進プログラムで九州産業大学を始めとする共同事業体が連携して実施する研究事業です。プログラムに参加し、今後の健康生活に活かしてみませんか。

### 研究事業の対象者

**65歳～74歳の女性**で、会場まで来ることのできる方

**定員** 20名

**受講料** 無料

**申し込み** 8月5日(月)～受付開始

「かすや美ビット教室」窓口(㈱日本旅行内)へ電話またはFAX(氏名、生年月日、住所、電話番号を記入)

☎ 451-0606(平日9:30～17:30)

FAX 451-0550

	日程	時間	場所	内容
第1回	9月2日(月)	9:00～10:00	健康センター	血液検査による 身体の状態チェック
第2回	9月19日(木)	13:30～15:00	サンレイク かすや	体力測定
第3回～ 第24回	9月26日(木) ～ 毎週(月)(木) ※祝日を除く	13:30～15:00	月: 健康センター 木: サンレイク かすや	脳体力向上 プログラム ①運動プログラム ②脳体力 トレーニング ③栄養講座
第25回	12月19日(木)	8:30～12:00	健康センター	血液検査による 身体の状態チェック・ 体力測定
最終回	1月20日(月)	13:30～15:00	健康センター	修了証渡し 結果説明および 相談会

※週2回の脳体力向上プログラムに原則、参加可能な方。  
※医師から運動を禁止されている方はご遠慮ください。  
※粕屋町介護福祉課での申込受付はできません。(問い合わせ対応のみ)



## 町の指定金融機関が変更になります

☎ 粕屋町会計課 ☎ 938-0231

粕屋町の指定金融機関が、株式会社 福岡銀行から株式会社 西日本シティ銀行に変更になります。

期間は9月1日から2年間です。



## 児童扶養手当・特別児童扶養手当 の更新手続きをお忘れなく

☎ 粕屋町総合窓口課 総合窓口係 ☎ 938-2311(内線417)

### 児童扶養手当を受給中の方

● **現況届 受付期間** 8月1日(木)～9月2日(月)

案内を送付しますので、必要な書類をご確認のうえ、上記窓口にお越しください。また、児童扶養手当を受けている方の中で、7月上旬に「児童扶養手当の受給に関する重要なお知らせ」・「児童扶養手当一部支給停止適用除外事由届出書」が郵便で届いている方は、現況届と一緒にご提出ください。

※この届け出によって、11月以降の支給資格が審査されます。所得の有無にかかわらず必ずご提出ください。

### 特別児童扶養手当を受給中の方

● **所得状況届 受付期間** 8月9日(金)～9月11日(水)

案内を送付しますので、必要な書類をご確認のうえ、上記窓口にお越しください。



## 粕屋eキッズナーサリー開園

☎ 粕屋eキッズナーサリー ☎ 260-1307  
粕屋町子ども未来課 ☎ 938-0214

令和6年6月、粕屋eキッズナーサリーが開園しました。株式会社 トップワンアカデミーが運営するこの私立保育園の開園により、粕屋町の認可保育所は14園となりました。



### 粕屋eキッズナーサリー (大字仲原2569-1)

**定員** 19名

**入所年齢** 生後4か月以上～2歳児まで

**保育時間** 月～土曜日 7:00～18:00  
(または9:00～17:00)

**延長保育** 月～金曜日 18:00～19:00



## 糟屋地区身体障がい者 グラウンドゴルフ大会

☎ 粕屋町介護福祉課 障害者福祉係 ☎ 938-0229

糟屋地区の古賀市、新宮町、粕屋町、須恵町、篠栗町にそれぞれ身体障がい者福祉協会があり、さまざまな活動をしています。

今年度は、グラウンドゴルフ大会を開催しますので、ぜひご参加ください。

**日時** 10月12日(土) 9:30～

**場所** 須恵町健康広場(須恵町上須恵1180-1)

**対象者** 糟屋地区在住の身体障がい者手帳所持者

**費用** 2,000円(弁当代含む)

**申込方法** 電話

**申込締切** 8月30日(金)

その他

## 全国家計構造調査を実施します

☎ 粕屋町地域振興課 ☎ 938-0194

総務省統計局・福岡県・粕屋町では「全国家計構造調査」を実施します。

全国家的な家計のいまを把握する国の重要な調査です  
令和6年度 **全国家計構造調査**  
あなたの回答で、見えてくる明日。

この調査は、わが国の家計における消費、所得、資産および負債の実態を総合的に把握し、世帯の所得分布、消費の水準および構造等を全国的および地域別に明らかにする、統計法に基づく重要な「基幹統計調査」で、5年に一度実施するものです。

調査の結果は国や地方公共団体において、年金額、介護保険料の算定基準の検討など重要な政策に使われます。

調査対象となった世帯には、県知事が任命した調査員が調査書類等を持ってお伺いしますので、調査の趣旨をご理解いただき、ご回答をお願いします。

なお、調査内容を統計資料の作成以外の目的に使用することは一切ありません。

### 調査期間

10月～11月(2か月)

### リーフレット配布

8月から

※リーフレットは、調査の周知のため、調査対象地域のすべての世帯へお配りします。

### 調査対象

無作為に選定した全国約90,000世帯

その他

## 大隈西地区 地区計画の適用除外

☎ 粕屋町都市計画課 ☎ 938-0208 FAX 938-3150

用途の適用除外にかかる方の意見の聴取を行います。傍聴を希望する方は、次の方法でお申し込みください。

日時 8月29日(木) 14:00～15:00

### 傍聴の申込方法

はがきや白紙などに次の内容をご記載のうえ、郵送またはFAXで事前にお申し込みください。

- 氏名(ふりがな)
- ご住所

申込期限 8月23日(金) 必着

※受付後、開催場所のご案内を郵送しますので、ご確認のうえご参加ください。

環境  
衛生

## 「ゼロカーボンシティかすや」を目指して

☎ 粕屋町GX推進室(道路環境整備課内) ☎ 938-0198

夏は冷房の多用などにより、エネルギー消費が大きく増加します。

この時期の省エネのポイントは、冷房が過度にならないよう室温を28℃に保つことです。

扇風機の併用をはじめ、2週間に1回のエアコンのフィルター清掃の実施、インバーターエアコンの導入、照明機器のLEDタイプへの切り替えなどのほか、すだれやグリーンカーテン、ビルの屋上緑化、打ち水なども効果的です。

省エネ対策とあわせて、熱中症対策も忘れずに行いましょう。



その他

## 令和6年度「粕屋町あいさつ運動」作品募集

☎ 粕屋町学校教育課 ☎ 938-0182

粕屋町では、小中学校、PTAなどを中心に「あいさつ運動」の取り組みが行われています。

あいさつは、私たちの毎日の生活の中で、心と心をつなぐ大切なものです。

そこで、「あいさつ運動」の輪を、もっともっと大きくしていくため「あいさつ」に関する作品を募集します。

**対象者** 町内に居住または町内に勤務・通学している人(高校生を含む)

### 募集作品

表題は自由です。毎日の生活の中で「あいさつ」の大切さなどについて感じたことを表現してください。※作品に住所・氏名(ふりがな)・電話番号を書いてください。

- 1 作文の部
  - 400字詰め原稿用紙2枚以内
- 2 標語の部
  - お一人、3作品以内(入賞数は一人1作品まで)
  - 用紙は、官製はがき裏面または便箋等を使用してください。

### 応募方法

郵送または窓口  
〒811-2392 粕屋町駕与丁1丁目1番1号  
粕屋町役場学校教育課内「あいさつ運動作品」係  
※粕屋町立小中学校の在校生は、それぞれの学校に提出してください。

**応募締切** 9月26日(木) 必着

**選考** 「あいさつ運動」作品審査会において審査し、入賞作品を決定します。

**その他** 応募作品は、返却しません。入賞作品の著作権は、主催者に帰属します。

まちのわだし

まちからのお知らせ

団体揭示板

行事予定

施設情報

みんなで安心

いろいろ情報





## 粕屋でアウトドア体験会

一般社団法人子ども基地局とコラボしてアウトドア体験会を実施します。

- **日時** 8月21日(水) 13:00~17:00
- **場所** 旧はらっぱ保育園 園庭 (原町2-1-32)
- **対象** 町内在住の小学生以上のお子さま、親子 (ひとりで参加できないお子さまは親子でご参加ください。)
- **内容** 野外調理、火起こし体験、かき氷づくり、水遊びなど
- **持ってくるもの** 水筒、軍手、帽子、タオル
- **参加費** 一人 2,000円
- **定員** 20名の親子
- **主催** NPO法人親の学び舎 (共催:一般社団法人子ども基地局)
- **問い合わせ** ☎ 600-2446



お申し込みはこちら



## 声の広報をお届けします

町からの大切な情報を「声の広報」でお届けします。音訳ボランティア「ぱーる会」が広報紙を音訳し、CDやSDカードで再生できる端末を貸し出します。

視覚障がい者や高齢者など、広報紙を読むことが難しい方はお問い合わせください。

- **問い合わせ**  
粕屋町まちづくり活動支援室  
☎ 938-8835



まちづくり活動支援室からのお知らせ

令和6年度

## まちづくり活動団体助成金の申請を受け付けます(2次募集)

地域住民の皆さまと行政が連携・協働して町をつくりあげていく「ふれあいと協働のまちづくり」に取り組んでいます。助成金を活用して、あなたただからできる「まちづくり」を展開しませんか。

### ●対象の団体

まちづくりを主たる目的とし、町内に活動拠点を有して自主的かつ公益的な活動を行う団体

### ●対象となる事業

- (1)団体の発意による自由提案事業  
ただし、同一団体による同一事業は、最大5回までを交付対象とする。
- (2)町が提案するテーマに基づく行政提案事業

### ●助成金額

1事業につき20万円を上限として、対象経費合計額の10分の8以内の額

### ●申請期間

8月1日(木)~8月30日(金) 17:00  
申請予定の団体は事前にまちづくり活動支援室へ必ずご相談ください。

### ●審査・助成金交付決定

粕屋町まちづくり活動団体審査会において審査し、町が助成金の交付を決定します。

詳細は粕屋町ホームページをご覧ください。



### 問い合わせ

粕屋町まちづくり活動支援室 ☎ 938-8835

**開室日** 月曜日(第1・第3除く)~  
土曜日(第1・第3・第5除く)  
9:00~17:00

夫や恋人からの暴力  
セクシャル・ハラスメント  
家族のこと  
子育て、仕事、人間関係など



さまざま  
ご相談に  
応じます

ひとりで悩んでいませんか?

## かすや地区 女性ホットライン

☎092-401-5353

毎日10:00~17:00 木曜のみ~19:00  
(祝日、年末年始を除く)

福岡ジェンダー研究所の相談員が担当します。

# 行事予定表

町内保育所開催の子育て支援イベント

施設休館日

Wed 水	Thu 木	Fri 金	Sat 土
	<p>親子体操 (9:30~10:30)</p> <p>小学生版画体験教室 (歴史資料館、10:30~12:00、13:30~15:00)</p>	<p>お魚つり製作 (10:00~12:00)</p> <p>ハイハイレース (11:00~、14:30~)</p> <p>あかちゃん向けおはなし会 (11:00~11:20)</p> <p>工作教室(空飛ぶ種) (16:00~16:50)</p>	<p>パステルアート③ (10:00~11:30)</p> <p>おおきい子向けおはなし会 (11:00~11:30)</p> <p>地域貸出 (上大隈公民会館 14:00~15:00)</p>
	1	2	3
<p>赤ちゃん相談 (9:15~11:15)</p> <p>マタニティ栄養教室 (10:00~11:00)</p> <p>お楽しみ園開放「夏祭りごっこ」 (10:00~11:00)</p> <p>マタニティ相談 (11:00~12:00)</p> <p>工作教室(キャップでコマ回し) (16:00~16:50)</p>	<p>10か月児健診 (9:15~10:15、13:00~13:45)</p> <p>絵本の紹介・親子ふれあいマッサージ (9:30~10:30)</p> <p>10か月ブックスタート (14:00~15:00)</p> <p>小学生版画体験教室 (歴史資料館、10:30~12:00、13:30~15:00)</p>	<p>ちょうちんづくり (10:00~12:00)</p> <p>このほんよんで (11:00~11:30)</p> <p>工作教室(キャップでコマ回し) (16:00~16:50)</p>	<p>夏のおはなし会スペシャル (14:00~14:50)</p>
7	8	9	10
<p>工作教室(エアースナイパーに挑戦) (16:00~16:50)</p>	<p>マイナンバークード夜間窓口 (17:00~19:30)</p>	<p>3歳児健診 (9:15~10:15、12:50~13:45)</p> <p>このほんよんで (11:00~11:30)</p> <p>工作教室(エアースナイパーに挑戦) (16:00~16:50)</p>	<p>パステルアート(特別講座) (10:00~11:30)</p> <p>おおきい子向けおはなし会 (11:00~11:30)</p> <p>地域貸出 (上大隈公民会館 14:00~15:00)</p>
14	15	16	17
<p>粕屋フォーラム サンレイクかすや</p> <p>製作(夏の飾り) (9:30~11:30、13:30~)</p> <p>夏のレクリエーション (10:30~12:00)</p> <p>かすやおしゃべりカフェ(認知症カフェ) 駅前カフェ3ca8(さかや)(15:00~16:00)</p> <p>工作教室(ラップの芯でトンボ遊び) (16:00~16:50)</p>	<p>サンレイクかすや</p> <p>1歳6か月児健診 (9:15~10:15、12:50~13:45)</p> <p>釣りゲーム作り (9:30~10:30)</p> <p>読み聞かせ(まーぶる) (10:30~11:15)</p>	<p>電車づくり (10:00~12:00)</p> <p>このほんよんで (11:00~11:30)</p> <p>工作教室(ラップの芯でトンボ遊び) (16:00~16:50)</p>	<p>線香花火を作ろう (10:30~11:30)</p> <p>おおきい子向けおはなし会 (11:00~11:30)</p>
21	22	23	24
<p>4か月児健診 (9:15~10:15、13:00~13:45)</p> <p>風鈴作り (10:30~12:00)</p> <p>3歳児ブックスタート (11:00~11:30)</p> <p>工作教室(水ロケット打ち上げ体験) (16:00~16:50)</p>	<p>粕屋フォーラム</p>	<p>スタンプあそび (10:00~12:00)</p> <p>このほんよんで (11:00~11:30)</p> <p>工作教室(水ロケット打ち上げ体験) (16:00~16:50)</p>	<p>親子運動教室(ピョンピョン) (9:30~10:10)</p> <p>エアートランポリンで遊ぼう (10:25~11:10、11:20~12:20)</p> <p>おおきい子向けおはなし会 (11:00~11:30)</p> <p>跳んで鍛えてトランポリン (11:20~12:20)</p>
28	29	30	31

まちのわだいし

まちからのお知らせ

団体掲示板

行事予定

施設情報

みんなで安心

いろいろ情報

# 粕屋町平和週間 8月4日～10日

原爆投下時刻にサイレンとお寺の鐘をならします。  
原爆死没者慰霊のため、黙とうを捧げましょう。

広島原爆投下時刻  
8月6日(火) 8時15分  
長崎原爆投下時刻  
8月9日(金) 11時2分



# 8月の

まちのわだい

まちからのお知らせ

団体掲示板

行事予定

施設情報

みんなが安心

いろいろな情報

## 町内の交通事故

5月末現在(前年比)

	令和6年 5月中	累計
件数	21(-9)	128(-11)
内高齢者	5(-1)	21(-12)
<small>(上記累計件数のうち飲酒運転にかかわるもの0(±0)件)</small>		
死者数	0(±0)	0(±0)
負傷者数	28(-11)	183(+2)

## 8月の税金

町県民税 第2期  
国民健康保険税 第3期

## 今月の各種相談

### 特設人権相談

6日(火)  
福祉センター(10時～12時)

### 行政相談

6日(火)  
福祉センター(10時～12時)

### 心配ごと相談

6日(火)・20日(火)  
福祉センター(10時～12時)  
※裁判所で訴訟中、弁護士に依頼済の方は受け付けできません。

### 交通事故・犯罪などの住民相談

8日(木)・22日(木)  
粕屋町役場(10時～12時)  
※要予約 ☎938-0173 協働のまちづくり課

### ファイナンシャルプランナー生活設計相談

8日(木)  
粕屋町役場(9時～19時)  
※要予約 ☎938-0232 収納課

- 健康センター
- 図書館(粕屋フォーラム)
- かすやこども館
  - ♠つどい
  - ♣作ろうスペース
  - ▲のんびりロビー
  - ♥いろいろホール
  - ◆ボランティアルーム
- 粕屋わかば保育園
- ヴィラのぞみ愛児園
- 大川保育園
- 青葉はるまち保育園
- 星の子保育園
- 西保育所
- 仲原保育所
- 中央保育所
- 要予約

Sun 日	Mon 月	Tue 火
① 体操のお兄さんと遊ぼう (9:45～10:30) ㊟ ② 体操のお兄さんとホップステップジャンプ (10:50～11:50) ㊟ ③ ちいさい子向けおはなし会 (11:00～11:30) ㊟ ④ おとなのための朗読会 (①14:00～14:20 ②14:40～15:00) ㊟ ⑤ 小学生向けおはなし会 (15:00～15:30) ㊟	① 健康相談 (9:00～12:00) ㊟ ② ウォーキング(スマイル会) (9:30～12:00) ㊟ ③ 水あそび (10:00～12:00) ㊟ ④ 粕屋フォーラム サンレイクかすや かすやドーム	① 体操のお兄さんと遊ぼう (10:00～11:00) ㊟
(山の日) ① ちいさい子向けおはなし会 (11:00～11:30) ㊟	(振替休日)	
① 体操のお兄さんと遊ぼう (9:45～10:30) ㊟ ② こどもシネマ (①10:30～11:30 ②14:00～15:00) ㊟ ③ 体操のお兄さんとホップステップジャンプ (10:50～11:50) ㊟	① ウォーキング(スマイル会) (9:30～12:00) ㊟ ② 小麦粉粘土 (10:00～12:00) ㊟	① 粕屋フォーラム かすやこども館 サンレイクかすや ② 2歳児歯科健診 (9:15～10:15、12:50～13:45) ㊟ ③ 体操のお兄さんと遊ぼう (10:00～11:00) ㊟
マイナンバーカード休日開庁 (9:00～12:00) ① 体操のお兄さんと遊ぼう (9:45～10:30) ㊟ ② 体操のお兄さんとホップステップジャンプ (10:50～11:50) ㊟ ③ 3歳児ブックスタート (11:00～11:30) ㊟	ふくしの日(福祉関係団体によるバザー)(役場ロビー) ① 8・9月生まれお誕生会 (10:00～12:00) ㊟ ② お誕生会 (♠11:00～)	① 体操のお兄さんと遊ぼう (10:00～11:00) ㊟
	① 粕屋フォーラム かすやドーム	① 粕屋フォーラム かすやこども館
		① 粕屋フォーラム かすやこども館

粕屋フォーラム…粕屋町立図書館、歴史資料館

**かすや 子育て館**  
 410-2230  
 申込方法 窓口・電話

開館時間 9:00~20:00  
 8月休館日 毎週火曜日、11日(日)、12日(月)

**親子運動教室(ピョンピョン)**

7月31日(水)から予約開始

日時: 8月31日(土) 9:30~10:10  
 場所: 動こうスペース(1階)  
 対象者: 2歳児~3歳児と保護者  
 定員: 10組  
 内容: エアートランポリンを使ってまねっこ遊びなどをしながら楽しく体幹を鍛えます。  
 費用: 無料

**エアートランポリン教室**

7月31日(水)から予約開始

日時: 8月31日(土)  
 ①10:25~11:10 ②11:20~12:20  
 場所: 動こうスペース(1階)  
 対象者: ①エアートランポリンで遊ぼう 年少児~年長児(保護者同伴)  
 ②飛んで鍛えてトランポリン 小学1年生~3年生  
 定員: 各15名  
 内容: トランポリンで空中感覚を養い、体幹を鍛えます。  
 費用: 無料



**パステルアート講座**

8月7日(水)から予約開始

日時: 9月7日(土)、10月5日(土)、11月16日(土) 10:00~11:30  
 場所: 作ろうスペース(2階)  
 対象者: 小学生以上の子ども  
 定員: 8名  
 内容: 基礎から学び3回の講座を通して徐々にステップアップした素敵な作品を作ります。  
 費用: 100円(毎回)

<有料広告>

**嘱託職員急募**

嘱託職員を募集いたします。  
 同時 会員募集中! 詳しくは下記まで  
<https://sjckasuya.sakura.ne.jp/>

(公社) 粕屋町シルバー人材センター  
 電話 092-938-3300

**粕屋町立 図書館**  
 939-4646  
 申込方法 窓口・電話

開館時間 10:00~18:00 (金曜日は19:00まで)  
 8月休館日 毎週月曜日(祝日を除く)、13日(火)、14日(水)、29日(木)

**おとなのための朗読会**

当日受付

日時: 8月4日(日)  
 ①14:00~14:20 ②14:40~15:00  
 ※①と②は別の作品を朗読します。  
 場所: 図書館内 展示コーナー  
 読む人: 山野 伸子 氏  
 定員: 15名(先着)  
 内容: 戦争童話集(野坂昭如/著)



**こどもシネマ**

当日受付: 上映30分前から視聴覚室前で整理券配布

日時: 8月18日(日)  
 ①10:30~11:30 ②14:00~15:00  
 ※①②ともに同じ映画を上映します。  
 場所: 粕屋フォーラム2階 視聴覚室  
 上映作品: 「おしりたんてい コズミックフロント コズとなぞとき! きえたきょうりゅうかせき コズとなぞとき! うちゅうのおおどろぼう」  
 対象者: 4歳~小学生(未就学児は保護者同伴)  
 定員: 各回50名程度(先着)

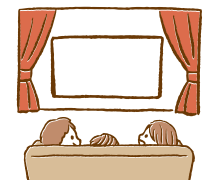

**なつやすみ最後のわくわくおはなし会**

当日受付

日時: 9月1日(日) 11:00~11:40  
 場所: 粕屋フォーラム2階 視聴覚室  
 対象者: 0歳~小学生(未就学児は保護者同伴)  
 定員: 60名(先着)  
 内容: 手あそび、わらべうた、大型絵本の読み聞かせなど



<有料広告>

**買取大吉**  
 KAITORI DAIKICHI

豊富な買取品目 どのようなお品物でも査定は無料です!  
 金・プラチナ/ジュエリー/時計/ブランド品/切手  
 金券/カメラ/テレフォンカード/携帯電話 などなど

エフコープかすや店 ☎092-405-8600  
 出張買取いたします 福岡県糟屋郡粕屋町酒殿4丁目15番2号 エフコープかすや店2階

まちのわだい  
 まちからのお知らせ  
 団体掲示板  
 行事予定  
 施設情報  
 みんなで安心  
 いろいろ情報



### 熊丸先生と親子遊び 楽しく遊んでふれあって — うちの子最高 —

8月28日(水)から予約開始

日時：9月28日(土) 10:30~11:30  
場所：いろいろホール(1階)  
対象者：就学前の親子  
定員：15組  
内容：手遊びやリトミックなどを楽しく行います。  
費用：無料



### 体操のお姉さんと遊ぼう

8月29日(木)から予約開始

日時：9月29日(日)  
①初級編 9:45~10:30  
②中級編 10:50~11:50  
場所：動こうスペース(1階)  
対象者：小学生(①②両方の参加も可)  
定員：各20名  
内容：脳トレと運動を組み合わせたエクササイズです。中級編は少しレベルアップした内容となっていますが、初めての方でも楽しめます。  
費用：無料



### やってみようサイエンス

8月14日(水)から予約開始

日時：9月14日(土) 10:30~11:30  
場所：いろいろホール(1階)  
対象者：4歳児~小学生(未就学児は保護者同伴)  
定員：10名  
内容：科学実験で楽しみながら不思議を発見します。また身の回りにある材料を使って工作します。  
費用：無料



### 親子運動教室(ヨチヨチ)

8月25日(日)から予約開始

日時：9月25日(水) 10:30~11:30  
場所：いろいろホール(1階)  
対象者：0歳児(首が座った頃)~1歳児と保護者  
定員：10組  
内容：子どもをマッサージしながら表情筋や舌の動き股関節などのトレーニングを行います。  
費用：無料



### ママと一緒にベビーマッサージ教室

8月26日(月)から予約開始

日時：9月26日(木)  
①10:30~11:30 ②13:40~14:40  
場所：ボランティアルーム(2階)  
対象者：生後3か月~1歳未満の子どもと母親  
定員：各回10組  
内容：マッサージオイルを使って親が子どもへマッサージを行います。  
費用：500円  
持ってくるもの：バスタオル  
※体調の悪い方や予防接種後48時間以内の方は受講できません。



**サンレイク かすや**  
☎931-3309  
申込方法 窓口・電話

開館時間 9:00~22:00  
予約受付時間 9:00~21:00  
8月休館日 5日(月)、13日(火)、14日(水)、15日(木)



### 大人の陶芸体験教室

8月16日(金)から予約開始(先着順)  
※電話予約は8月17日(土)から

ろくろを使って本格的な陶芸を体験する教室です。湯呑、お皿、花器、お香立てなど自由に製作します。  
日時：10月4日(金) 19:00~21:00  
場所：クラフトルーム  
対象者：高校生相当以上  
定員：12名  
受講料：1,000円 ※お申し込み時  
材料費：1,400円 ※受講日



〈有料広告〉

**歯並び** 女性の矯正治療 専門医がお答えします。  
**無料相談会**  
「どんな治療法なの?」「金額や期間は?」お気軽にご相談ください。  
日程：第2・第4木曜 要予約 約30分  
時間：14時~18時 年齢に関係なく始められます。  
井上歯科 粕屋 検索 粕屋町長者原東 3-3-41 ☎939-0438

〈有料広告〉

社会貢献 **みらい定期預金** the bears' school  
お取り扱い期間  
年利 **0.5%** 税引後実質年利回り0.402% ※複利のみ 2024年4月1日(月)~2025年3月31日(月)  
組合員ではない方 **0.4%** (税引後実質年利回り0.321%)  
お預け入れ期間 1年経過後から **いつでも** 満期扱い!  
振込置き期間 1年 ※お引き出し自由期間 4年 ⇒ **最長5年間**  
詳しくは当組合窓口にお問い合わせいただくか、組合ホームページをご覧ください。  
横浜幸銀信用組合 お問合せは ☎0120-86-1493  
https://www.yokohamakougin.co.jp/ 【営業時間/平日9:00~15:00】  
東福岡支店 福岡市東区千早4-20-1 ドコモ香椎ビル2階 ☎092-674-7733



## スタインウェイを弾こう♪

8月11日(日)9時から受付開始(先着順)  
※電話予約は8月12日(月)から

世界の演奏家が認めるピアノを、あなたもさくらホールで演奏してみませんか。個人練習に限らず、楽器を持ち込んでのアンサンブル練習にもどうぞ。

日時：9月6日(金)・7日(土)・8日(日)  
9:00～20:00

利用料：町内 1,500円/1時間  
町外 2,000円/1時間

※1個人または1団体、1日2時間まで

※発表会などの公開目的、入場料を徴収するなど営利目的のご利用はお断りします。

※受付初日は受付窓口でのみの対応となります。



## ワード初心者講座

8月22日(木)から受付開始(先着順)  
※電話予約は8月23日(金)から

ワード初心者の方に基礎から学び、文字入力や表の作成まで初歩的な技術を習得できる講座です。

日時：10月3日(木)～12月19日(木)  
19:00～21:00  
(毎週木曜日 全12回)

場所：マルチメディアルーム

対象者：18歳以上 ワード初心者の方

定員：20名

受講料：12,000円 ※お申し込み時

教材費：2,000円程度 ※受講初日



## かすやプラスふえす in summer 2024

サンレイクかすや開館20周年を記念し、粕屋町内だけでなく、糟屋郡内の中学校・高等学校の吹奏楽部が出演するコンサートを開催します。



日時：8月18日(日)  
開場 13:30 開演 14:00～ 終演 17:30

場所：さくらホール

入場料：無料

出演団体：

福岡県立福岡魁誠高等学校 吹奏楽部  
粕屋町立粕屋中学校・粕屋東中学校 吹奏楽部  
福岡県立須恵高等学校・新宮町立新宮中学校  
粕屋町立粕屋中学校 放送部



## ケロポンズ親子コンサート

8月7日(水)から発売開始(先着順)  
※電話予約は8月8日(木)から

サンレイクかすや開館20周年事業の一環として、「エビカニクス」で有名なケロポンズさんの親子コンサートを開催します。

日時：10月5日(土)  
開場 13:00  
開演 14:00

会場：さくらホール

料金：前売券 1,000円  
当日券 1,500円  
※指定席



## かすやこども文化芸術ウィーク

### ステージ発表

和太鼓やダンス、楽器の演奏など多種多様なジャンルのステージ発表を披露します。出演者は全員高校生以下の未来を担う若者たちです。

日時：8月10日(土)  
開場 12:30  
開演 13:00

場所：さくらホール

入場料：無料



### 展示部門

小学生から高校生までの書道や制作物を期間中展示します。個性豊かな作品をご覧ください。

期間：8月16日(金)～8月22日(木)

時間：9:00～17:00

※16日は13:00から、22日は16:00まで

場所：展示ホール

入場料：無料



## レザークラフト講座

8月10日(土)9時から受付開始(先着順)  
※電話予約は8月11日(日)から

上質なタンニンなめし革を使用して、2日間でポーチとその肩紐作りに挑戦してみませんか。

日時：9月22日(日)・29日(日)  
10:00～13:00(全2回)

場所：クラフトルーム

対象者：高校生相当以上

定員：15名

受講料：2,000円/1人 ※お申し込み時

材料費：15,000円/1人 ※受講初日

まちのわだいし

まちからのお知らせ

団体揭示板

行事予定

施設情報

みんなで安心

いろいろ情報



## ★9月からスタート★ 第3クール大人テニス教室申し込み

**【募集期間】8月18日(日)～8月24日(土)**  
※定員の場合は抽選となります。(先着順ではありません。)  
※町内の応募者から優先して確定します。

### 中級クラス

ラケットスイングの基本からゲームの進め方まで、テニスにおける技術の習得を目指します。

毎週水曜日 9:45～11:15  
毎週木曜日 13:30～15:00  
19:30～21:00

《料金：1クール》  
(水) 8回/12,400円  
(木) 7回/10,850円



### はじめてクラス

ラケットを握ったことがない方でも安心して参加できる教室です。

毎週水曜日 11:30～12:30  
毎週木曜日 21:00～21:50

《料金》  
月3回 3,450円(9月開催分)



## アリーナ・武道場・弓道場・トレーニング室 臨時休館のお知らせ

**8月23日(金)・24日(土)・25日(日)**

ふくおか都市圏kidsジョブチャレンジ2024開催のため、体育館は休館となります。※プールは開館しています。

※ふくおか都市圏kidsジョブチャレンジ2024の詳細は、広報かすや7月号(27ページ)に掲載しています。



詳しくは  
こちら



**かすやドーム**  
939-5130  
申込方法 窓口

開館時間	体育館	プール
火～金曜	9:00～22:00	10:00～21:30
土日祝日	9:00～20:00	10:00～19:30
予約受付時間	閉館の30分前まで	
8月休館日	毎週月曜日(祝日を除く)	



## ★9月からスタート★ 第3クール子ども教室一斉申し込み

**【募集期間】8月18日(日)～8月24日(土)**  
※定員の場合は抽選となります。(先着順ではありません。)  
※町内の応募者から優先して確定します。

### 子ども水泳 1クール8回/10,000円

水慣れや泳ぎの基礎を習得するクラスとクロールの習得を目標とするクラスの2つに分かれて行う教室(小学生対象)

### フットサル 1クール7回/5,950円

年中の幼児(2020/4/1までに生まれた子)から小学6年生までを対象とし、3クラスに分けて行うフットサル教室

### 子どもテニス (水)1クール8回/10,000円 (木)(金)1クール7回/8,750円

小学1年生から6年生までを対象とし、3クラスに分けて行うテニス教室

### HIPHOPダンス 1クール8回/6,800円

年中の幼児(2020/4/1までに生まれた子)から中学3年生までを対象とし、2クラスに分けて行うダンス教室

### ミニバスケットボール 1クール7回/5,950円

小学1年生から6年生を対象に基礎からゲームまで行うバスケットボール教室。バスケットを通じて“人間力”も養っていきましょう。

### チャレンジスポーツ 1クール7回/5,250円

小学1年生から6年生を対象に、さまざまな競技に挑戦する教室。好きな競技や得意な競技を見つけましょう。

各教室の詳細はお気軽にお問い合わせください。または、ホームページでご確認ください。



〈有料広告〉

### 介護付有料老人ホーム 広告

## ネオステージ博多

福岡市指定 介護保険特定施設  
全国有料老人ホーム協会正会員

平日は補設見学会 毎日開催

■入居前払金 750,000円  
■入居時前払金 750,000円  
■管理費 69,000円  
■食費 54,000円

施設賃料: 66,000円  
施設賃料: 66,000円  
管理費: 69,000円  
食費: 54,000円

●施設類型/介護付有料老人ホーム ●居住の権利形態/利用権方式  
●利用料の支払方式/一部前払 ●土地建物/賃貸  
●入居時の要件/入居時要支援・要介護 ●介護保険/福岡市指定介護保険特定施設(一般型特定施設)  
●介護居室区分/全室個室 ●介護にかかわる職員体制/3:1以上  
●平日はレクリエーションを毎日開催 ●24時間の介護体制

隣に24時間体制の救急指定病院有り

お問い合わせ ☎092-631-1100  
株式会社ファースト・ステップ 福岡市博多区千代5-15-1  
ホームページ http://neo-stage.co.jp  
毎週更新中! 広告有効期限 2024年9月末日

〈有料広告〉

### 家族でテニス 始めてみませんか?

## 特別 キャンペーン

①ラケット ②シューズ  
③入会金 (5,500円+0円)  
※テニスシューズ ※グリップテープ  
※レッスンチケット ※ラケット工賃無料

柏屋町民限定!! 7月限定 980円

レッツ! インドアテニススクール博多

健康かすや21通信



～夏本番! 熱中症に注意～

夏場とくに注意が必要な熱中症。熱中症は体温調節機能がうまく働かなくなり、体の中に熱がたまって体温が上昇することで起こります。こまめな水分補給と暑さ対策をしっかり行い、暑い夏を乗り切りましょう。

暑さを避ける、身を守る

- 屋内では
  - 扇風機やエアコンで温度を調節
  - 遮光カーテン、すだれ、打ち水を利用
  - 室温をこまめに確認
- 屋外では
  - 日傘や帽子の着用
  - 日陰の利用、こまめな休憩
  - 天気の良い日は、日中の外出をできるだけ控える  
(厚生労働省「熱中症予防についてのリーフレット」)

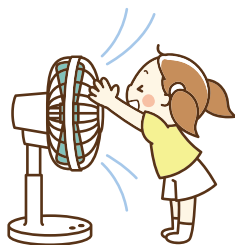

水分摂取のタイミング

起床から就寝まで、下のグラフを目安に、1日8回以上こまめな水分補給を心がけましょう。



★その他熱中症予防に関する詳しい情報はこちらからご覧いただけます★

熱中症予防情報サイト [検索](#)

環境省ホームページ



管理栄養士おすすめ夏バテ予防レシピ 豚肉と夏野菜のチーズ焼き

夏野菜を使った簡単レシピをご紹介します。夏野菜には水分やカリウムが多く、体温を下げる働きがあるので、今の時期にぴったりです。また、旬の野菜は栄養価が高く、比較的安価のため、積極的に食事に取り入れてみてください。

(材料)2人分

- 豚肩ロース……………50g
- トマト……………大1/2個
- ズッキーニ……………1/3本
- なす……………1/3本
- とろけるチーズ………20g
- ①おろしにんにく ……少々
- ①オリーブ油 ……大1/2
- 塩……………少々
- ブラックペッパー…少々

(作り方)

1. トマト・ズッキーニ・なすは1cm厚さの輪切りにする。
2. 耐熱容器に1の野菜、豚肉を交互に少しずつ重ねながら入れる。
3. ①を混ぜ合わせ全体に回しかけたら、塩・チーズをかけオーブントースターで約10分焼く。
4. 具材に火が通り、焼き目が付いたら上からブラックペッパーをかけて完成。

(1人分あたりの栄養価)

- エネルギー 146kcal
- たんぱく質 8.0g
- 脂質 10.6g
- 炭水化物 6.6g
- 食物繊維 1.9g
- 食塩相当量 0.6g



火を使わずたった15分で完成!

豚肉にはビタミンB1が含まれており疲労回復に効果があります。さらに、ニンニクに含まれるアリシンと一緒に摂ることで吸収率がアップします。



問い合わせ 粕屋町健康づくり課(健康センター) ☎ 938-0258

〈有料広告〉

戸建 マンション 土地 事業用 不動産全般

**求む!** 売却不動産 **即決買取** 致します

グッドホーム 福岡県知事(10)第9256号 フリーダイヤル 0120-622-088

入江不動産株式会社 福岡市博多区東光1丁目3番5号 電話 092-477-5588



# 子どもを非行・犯罪被害から守りましょう

夏休みは子どもたちにとって非行の兆しが出やすい時期です。学校や勉強から解放され、子どもたちの気持ちもゆるみがちになり、夜遅くまで出歩いたりすると、犯罪被害に遭う危険も高まります。子どもたちを守るため、各家庭で対策を立てましょう。

## 深夜は出歩かない

夜遅くの外出には危険がたくさんあります。恐喝や暴行、性犯罪等の被害に遭う危険もあれば、喫煙・飲酒等の不良行為を行うきっかけとなる誘惑も潜んでいます。深夜に子どもだけで出歩かないことや、門限などの約束ごとを決めましょう。



## SNSに潜む性被害に注意しましょう。

SNSで知り合った面識のない人に言葉巧みに騙されて、自分の裸体を送信してしまう児童ポルノ被害が起きています。画像は一度流出すると消えません。「他人に個人情報流さない」「下着姿や裸の写真は撮らない、送らない」などを約束させましょう。



## スマホ利用ルールを徹底しましょう。

- フィルタリングを活用する。
- ペアレンタルコントロール機能を活用し、アクセス履歴の把握や課金制限で安全管理を行う。
- 子どもとルールをきちんと話し合う。



## 薬物乱用防止対策

薬物乱用の危険から子どもたちを守るために「きっぱり断る」「断りにくい場合はとにかくその場から離れる」等の対処方法について、日頃から家庭で話し合っておきましょう。



### 相談窓口

警察安全相談 #9110  
性犯罪被害相談電話 #8103

犯罪被害相談「心のリリーフ・ライン」 ☎ 632-7830  
性暴力被害者支援センター・ふくおか ☎ 409-8100

問い合わせ 粕屋町協働のまちづくり課 ☎ 938-0173

## 認知症をもっと身近に!

# 認知症予防運動プログラム「コグニサイズ」

8月になり暑い日が続いていますね。おうちにいる時間が増え、運動不足になっていませんか。運動は骨や筋肉の衰えを防ぐだけでなく、脳の活性化にもつながります。運動習慣がある方は、認知症になるリスクが低いとされており、簡単な運動でも認知症予防に効果があるといわれています。室内や涼しい時間帯に行くなど、熱中症には十分注意しながら、身体を動かす時間を作りましょう。

## 気軽に取り組める運動習慣「コグニサイズ」のご紹介

「コグニサイズ」とは、認知症予防を目的として、国立長寿医療研究センターが開発した運動と認知課題(計算、しりとりなど)を組み合わせた新しいエクササイズのことです。コグニション(認知)とエクササイズ(運動)を組み合わせて、「コグニサイズ」と言います。頭と身体を同時に使うことで、脳と身体の機能を効果的に向上させることが期待されます。無理なく楽しく実践し、認知症予防に努めましょう。

### 引き算散歩

(例)100から3つずつ引いて歩く

$$100 - 3 = 97$$

$$97 - 3 = 94$$

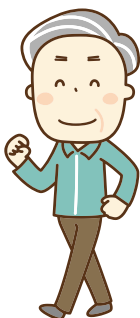

### しりとり散歩

りす

すいか



介護や認知症の悩みなどはいつでも地域包括支援センターにご相談ください。認知症に関心のある方はどなたでも参加できる、かすやおしゃべりカフェ(認知症カフェ)も毎月開催しています。日程や時間は10ページをご覧ください。

問い合わせ 粕屋町介護福祉課 高齢者支援係(地域包括支援センター) ☎ 938-0229

# いろいろ情報



## 相談

### 法律と暮らしの無料相談

福岡東部法律事務所のご協力により、「法律と暮らしの無料相談会」が開かれます。どなたでもお気軽にお越しください。

●弁護士が直接お会いして相談に応じます。

●相談内容は固く秘密が守られます。

●相談は無料です。

日時 8月2日(金) 18時～21時  
場所 サンレイフかすや  
研修室3・研修室4

予約・問い合わせ  
電話での予約をお願いします。  
☎0900(7)3998(9)270  
岩田恵まで

## お知らせ

### 119 消防職員募集 (粕屋南部消防組合)

採用予定人員 5名程度

職種 消防吏員

職務内容  
消火、救助、救急活動ならびに火災予防等の消防行政に関する職務全般

試験日 10月20日(日)  
試験会場  
粕屋南部消防組合 中部消防署  
(粕屋町大字上大隈55-1)

定員 50名程度  
受講料 5,000円(テキスト代含む)

申込期間  
8月27日(火)～9月11日(水)  
8時30分～17時(土日を除く)  
※定員になり次第締め切ります。

申込方法  
必要書類などを次の問い合わせ先にご確認のうえ、お申し込みください。

※当消防本部ホームページ「申請書ダウンロード」より電子申請ができます。

問い合わせ先  
粕屋南部消防組合消防本部  
予防課 指導係  
☎(935)6389

### 成年後見制度の市民後見人養成研修の開催

成年後見制度の市民後見人の養成研修が開催されます。成年後見制度は、認知症高齢者、知的障がい者、精神障がい者など、判断能力が不十分な方に対して、法律面や生活面で社会が支援する仕組みです。より多くの人が、住み慣れた地域で安心して暮らせるように現在「市民後見人」の活躍が求められています。毎週土曜日8日間にわたり成年後見制度に関する法律や制度や実務の講義を行います。

日時  
11月2日(土)～12月21日(土)  
9時30分～16時30分

### 開催方法

オンライン(Web会議システム「Zoom」利用)による開催

※本会がZoom会議を主催しますので、各参加者からZoomに接続してご参加ください。

### 対象

●県内在住の18歳以上の方  
●今年度中に全力リキウム受講可能な方  
●市町村社協に登録し、法人後見または日常生活自立支援事業に従事できる方

参加費 無料

申込先  
お住まいの市町村社会福祉協議会  
申込締切  
10月15日(火)定員となり次第締切

問い合わせ  
福岡県社会福祉協議会  
権利擁護センター  
☎(584)7411

### 福岡県保育人材総合支援サイト「ほいく福岡」粕屋町の保育所で働きましょう

福岡県保育士・保育所支援センターが運営する「ほいく福岡」は、働きたい保育士と求人中の保育所を「結び」、利用料無料の就業支援サイトです。

求職者が粕屋町の各保育所の魅力などを自由に検索して、自分に合った保育所を探すことができます。

希望の求人が見つかったら、問い合わせや面接申し込みを行うことで、コーディネーターが求人施設との連絡・調整を行ってくれます。その他、興味のある保育所で保育体験がお試しできる「保育1日体験研修」の実施も行っていきます。

問い合わせ  
福岡県保育士・保育所支援センター  
☎(582)7955



### 2024年度粕屋町ソフトテニス大会団体戦

ソフトテニスを通じて親睦を深めませんか。

日時  
9月8日(日) 8時30分受付  
9時開会

予備日 9月15日(日)

場所  
粕屋東中学校テニスコート

種目  
3組1チーム団体戦  
(参加チームによりクラス分け)

参加資格  
粕屋町在住または出身の方、粕屋町ソフトテニスクラブ会員

参加料 無料

申し込み  
参加ご希望の方は左記までご連絡ください。

問い合わせ  
粕屋町ソフトテニスクラブ事務局 橋口正知  
☎0900(1)979(2)049

## 計量モニター募集

計量モニターとは、福岡県計量検定所が計量思想の普及、啓発の一環として行っている事業です。モニターの方には、モニター期間中に普段の買い物で購入した商品をはかりで計量し、その結果を記録していただきます。記録は、福岡県計量検定所が適正な計量の実施を促すために活用します。

- 応募資格**
- ① 当町に在住で18歳以上の方
  - ② 食料品を日常的に購入し、計量および記録ができる人
  - ③ 計量モニターとして誠意を持って従事できる人
  - ④ 説明会および報告会に出席可能な人

**募集人数**  
30名(応募者多数の場合は抽選)

### モニター期間

9月13日(金)～10月12日(土)

**説明会**  
9月12日(木)  
13時30分～15時30分  
福岡県計量検定所 会議室  
(粕屋町大字大隈1-88-2)

### 報告会

11月26日(火) 14時～15時30分  
福岡県計量検定所 会議室

**謝礼金** 9,000円

※報告会後に支払い  
(ただし、調査件数が著しく少ない場合は減額される場合があります。)  
(説明会・報告会に出席する際の交通費の支給はありません。)

## 募集期間

8月1日(木)～23日(金)

## 応募方法

電話または粕屋町役場地域振興課の窓口で申し込みください。

## 申し込み

粕屋町地域振興課  
☎(938)0194

※計量モニターに関する詳細な内容については、福岡県計量検定所へお問い合わせください。

## 決定の通知

計量モニターに決定した方には、福岡県計量検定所から、9月4日(水)までに通知します。

## 催し

### 博多座町民半額観劇会

#### 公演名

スーパースター歌舞伎『ヤマトタケル』

#### 出演者

中村隼人、市川團子

ほか 配役は博多座ホームページでご確認ください。

#### 日時

- ① 10月8日(火) 11時
- ② 10月9日(水) 16時30分
- ③ 10月13日(日) 16時30分
- ④ 10月16日(水) 16時30分
- ⑤ 10月17日(木) 11時
- ⑥ 10月18日(金) 16時30分
- ⑦ 10月20日(日) 16時30分
- ⑧ 10月22日(火) 11時

#### 定員

各回50名

## 場所

博多座

(福岡市博多区下川端町2-1)

## 料金

チケット料金：A席8,250円(通常16,500円のもの)  
取扱い手数料：1枚の場合400円、2枚の場合700円

※別途「振替手数料」が必要となります。

## 申込方法

63円がきに、希望公演日時(1通1公演のみ)、参加人数(1人または2人)、郵便番号、住所、氏名、年令、電話番号を記入して8月16日(金)「消印有効」までに左記へ郵送

## 申込先

〒810-0879

日本郵便(株)福岡中央郵便局留

「町民半額会宛」

## 当選ハガキ発送

8月27日(火)頃

## 問い合わせ

公益社団法人 日本演劇興行協会 町民半額会事務局

☎(751)82558

(平日10時～18時) ※電話のみ



## 今月の水道メーター器交換

水道メーター器の有効期間(8年間)が満了する前に、町が委託した指定業者が該当する方の自宅を訪問し、交換を行います。

### 今月の交換対象区域

乙仲原西区、長戸区

※交換工事で、代金を請求することは一切ありません。

問い合わせ  
下記の委託業者または粕屋町上下水道課  
☎(938)0266まで

### 指定委託業者

(有)前田設備工業

☎(621)9928

(株)倉田

☎(938)2708

松山工業(株)

☎(938)2245



水道メーター

## 寄贈御礼

6月1日から6月30日(敬称略)

左の方々より、香典返しとして多額の御寄附を賜りました。紙面をかりまして、厚く御礼申し上げます。御寄附いただいたご芳志は、十分尊重して、有意義に使わせていただきます。

居住地	亡くなられた方	年齢	寄贈主	寄附受納団体
酒殿	案浦アツ子	91	案浦直子	粕屋町社会福祉協議会 酒殿区
原町	青木善隆	94	青木善秀	粕屋町社会福祉協議会 原町区
内橋一藤	徳子	89	藤信一	粕屋町社会福祉協議会 内橋一区老人クラブ
甲仲原	小西良記	75	小西松枝	粕屋町社会福祉協議会 甲仲原区



©avispa fukuoka

# 「粕屋町 応援デー」 サテライト会場のご案内

J1リーグ 第27節

アビスパ福岡 VS アルビレックス新潟

8月17日(土) 19:30キックオフ

粕屋町応援デーに合わせて、イオンモール福岡でパブリックビューイングを開催します。

スタジアムまで行けない方もイオンモール福岡と一緒に粕屋町応援デーを盛り上げましょう。ぜひお越しください。

パブリック  
ビューイング

**場所** イオンモール福岡ウエストコート  
**日時** 8月17日(土) 19:30 開始 **入場** 無料(出入自由)

訂正のお知らせ 7月号に掲載した試合開始時間について、誤りがありましたので、お詫びして下記のように訂正いたします。

訂正内容 (誤)19:00キックオフ → (正)19:30キックオフ



問い合わせ 粕屋町協働のまちづくり課 ☎ 938-0173

## 令和6年度 粕屋町職員採用試験 後期

受付期間

令和6年 8/1(木) ▶ 8/30(金)

第1次試験(テストセンター方式)

公務員試験対策不要、全国各地で受験可能

令和6年 9/9(月) ▶ 9/24(火)

- 2次試験 10月中旬(予定)
- 3次試験 11月上旬(予定)



粕屋町役場総務課 庶務人事係

☎ 938-0162

〒 811-2392 福岡県糟屋郡粕屋町駕与丁 1-1-1

職員採用試験に関する採用情報、実施要領・申込書は粕屋町ホームページでご確認ください。



粕屋町  
ホームページ

令和6年8月1日発行

編集/粕屋町総務部協働のまちづくり課

発行/粕屋町 福岡県糟屋郡粕屋町駕与丁一丁目1番1号 ☎ 938-2311

印刷/株式会社 三光

UD FONT

見やすいユニバーサルデザインフォントを採用しています。



広報かすやは、「責任ある木質資源を使用した紙」を使用し廃液を出さず、環境に優しい「水なし印刷」で印刷しています。



FSC

www.fsc.org

ミックス

責任ある森林管理を  
支えています

FSC® C086357