

広報 かすや

2024年
(令和6年)

9月

vol.765



オリンピックにも負けない 真夏の熱戦

| 人口 48,886 前年比 -16 | 世帯数 22,095 前年比 +270 |
(令和6年7月末現在)

第73回 糟屋郡民スポーツ大会
(関連記事は2ページ)

Contents	まちのわだい	2	施設情報	14
	まちからのお知らせ	5	みんなで安心	16
	団体掲示板	11	いろいろ情報	18
	行事予定	12		



毎月9日は、
飲酒運転
撲滅の日

飲酒運転は
「絶対しない・させない・
許さない・そして見逃さない」
あなたのモラルで、助かる「命」があります
©2011 NPO法人エス・エス

7月
28

第73回糟屋郡民スポーツ大会

粕屋町からは、350人の選手団が14競技に参加し、猛暑の中、郡内各所で熱戦が繰り広げられました。選手の皆さま、炎天下の中、お疲れさまでした。上位成績は次のとおりです。上位入賞の皆さまおめでとうございます。



まちのわだい

まちからのお知らせ

団体掲示板

行事予定

施設情報

みんなで安心

いろいろ情報

個人の部 (1位のみ)

陸 上			水 泳		
走幅跳	一般男子	高雄 大和	男子200mバタフライ	中学生	本野 漣人
3000m	一般女子	多田 奈々乃	男子50m自由形	中学生	廣畑 瑛太
走高跳	一般女子	山崎 爽		30歳~	中村 健志
1500m	青年男子	山領 駿	女子50m平泳ぎ	50歳~	二宮 理恵
3000m	青年男子	山領 駿	男子50m平泳ぎ	30歳~	中村 健志
100m	壮年男A	中嶋 絢	女子50mバタフライ	中学生	大田 キイナ
走幅跳	壮年男D	長 裕実	男子50mバタフライ	中学生	廣畑 瑛太
砲丸投	壮年男D	長 裕実	女子50m背泳ぎ	55歳~	日野山 弘美
走幅跳	壮年女A	梅村 貴子	女子25m自由形	55歳~	江藤 比奈子
100m	壮年女C	長 まり子	女子25m平泳ぎ	50歳~	二宮 理恵
走幅跳	壮年女C	長 まり子	女子25mバタフライ	18歳~	日野山 莉彩
柔 道			女子25m背泳ぎ	55歳~	日野山 弘美
一般の部		堀本 高良	男子100m自由形	中学生	小山 煌叶
高校生の部(軽量)		上白木 汰一	男子100m平泳ぎ	中学生	小山 煌叶
高校生の部(重量)		案浦 小虎	男子100mバタフライ	中学生	本野 漣人
弓 道			卓 球		
一般男子		古屋 剛	一般女子		福島 彩音

団体の部

陸上	青年男子	3位	柔道	少年	3位
	壮年男子	2位	卓球	一般	2位
	壮年女子	2位		青年	優勝
水泳	女子町対抗200mメドレーリレー	3位	壮年	優勝	
	男子町対抗200mメドレーリレー	3位	バスケットボール	一般男子	3位
	女子町対抗200mフリーリレー	3位	テニス	一般	3位
	男子町対抗200mフリーリレー	3位	サッカー	一般男子	3位
	総合	3位	ソフトボール	一般男子	3位
バレーボール	壮年女子	優勝	軟式野球	一般男子	優勝
剣道	一般	2位			

6月
23

「中学から剣道を始めた中学生のための個人大会」に出場

令和6年度第25回糟屋剣道連盟少年剣道錬成大会・第1回中学から剣道を始めた中学生のための個人大会が、久山町立山田小学校体育館で開催されました。

第1回目の開催となった個人大会は、試合経験の少ない剣道初心者の活動の場を広げること、中学・高校での剣道継続率を伸ばすことを目的として実施されました。

古賀市および糟屋郡内の市町代表各2チームによる小中学生7人制団体戦、中学3年生男女個人戦、中学から剣道を始めた中学2・3年生による個人戦が行われ、子どもたちは日頃の稽古で磨いた技を競い合いました。

粕屋町の選手たちは積極的な攻めと思いついた技で好成績を収めることができました。試合結果は次のとおりです。



左から丸田さん、小鷹さん、河野さん

●少年剣道錬成大会

中学3年生女子個人戦

敢闘賞(ベスト8)：

粕屋中学校 丸田 遥音さん

●中学から剣道を始めた中学生による個人戦 男子の部

優勝：粕屋東中学校 北嶋 凌さん

準優勝：粕屋中学校 藤岡 篤礼さん

女子の部

優勝：粕屋東中学校 小鷹 あみさん

第3位：粕屋中学校 丸田 遥音さん

粕屋東中学校 河野 珠季さん

7月

教育委員会委員退任・就任

教育委員会委員の長 順子氏が退任されました

長 順子委員は、令和2年7月に就任され、4年間粕屋町教育委員会委員として教育行政の発展に寄与されました。この功績に対し、箱田町長から感謝状が贈呈されました。4年間のご尽力に感謝申し上げます。

新教育委員会委員に山下 綾子氏が就任されました

長委員の退任に伴い、後任に山下 綾子氏が就任されました。山下委員は、自治体職員として学校や図書館に勤務され、ご退職後は、積極的にボランティア活動に参加されています。これまでの経験や識見を生かした活躍が期待されます。任期は、令和6年7月6日から令和10年7月5日までです。

なお、教育委員会の構成は、次のとおりです。(敬称略)

- 教育長 西村 久朝
- 委員 舎川 真理
- 委員 青木 知香
- 委員 安河内 哲也
- 委員 山下 綾子



退任された長 順子氏



就任された山下 綾子氏

7月
2

全国市町村教育委員会連合会表彰状

令和5年9月21日に粕屋町教育委員会委員を退任された青木 政広氏が全国市町村教育委員会連合会より功労者表彰を受けられました。

青木氏は、平成26年10月から令和5年9月まで、9年間の多年にわたり、教育委員会委員を務められ、その地方教育行政に対する功労が顕著であったとして、令和6年5月22日付けで表彰状が贈られました。7月2日に町で伝達式が行われ、西村教育長から表彰状が手渡されました。



表彰を受けられた青木 政広氏(写真左)

7月
3

粕屋町で採れた旬の「とうもろこし」を子どもたちに

学校給食センターでは、子どもたちが地元の農業や農産物への関心を高めるとともに地産地消を推進するため、日頃より地元で採れた野菜や果物を給食の献立に取り入れています。

一昨年からは粕屋町で採れた旬のとうもろこしを使った「かすやのとうもろこし」というメニューを提供しています。地域の農家の方が大切に育てた食材を使い、学校給食センターの調理員が心を込めて調理しています。このメニューを子どもたちに、より一層美味しく食べてもらいたいという思いから、今年は学校給食センターの栄養教諭らが、とうもろこし畑まで足を運び、収穫から調理までの様子を動画にまとめ、小中学校の6校で当日の給食時間に放送してもらう取り組みを行いました。

普段は目にする事のない約5,300食分の大量の食材や調理の様子を見ながら「おすごい!」「めちゃ甘い!」「粕屋町でとうもろこしが採れるなんて知らなかった」と給食を楽しみ子どもたちの姿がありました。



動画は
こちら



まちのわだい

まちからのお知らせ

団体掲示板

行事予定

施設情報

みんなで安心

いろいろ情報

7月
16~23

ブリッジサマーキャンプ2024(アジア太平洋こども会議)

ブリッジサマーキャンプは、今年で33回目を迎え、7月16日から7月22日にかけて台湾から4人のこども大使と引率者、7月16日から7月23日にかけてベトナムから4人のこども大使と引率者が粕屋町を訪れました。

ホームステイ期間中は、町内の小学校へ登校するなど、粕屋町のホストファミリーのもとで日本での日常生活を体験しました。

また、20日にはウェルカムパーティーを行い、食事をしながら会話を交わした後、歌やレクリエーションを楽しみました。

言葉が通じなくても、知っている英単語やジェスチャーなどでコミュニケーションを取りあう子どもたちの表情は、どれも弾けるような笑顔でいっぱいでした。

ホームステイ期間中のさまざまな体験を通して、子どもたちが大きく成長し、また日本を訪れてくれることを心から願っています。

ホストファミリーの皆さま、本当にありがとうございました。



7月
20

戸原区広田組合 お地藏様祭り

戸原区広田の地蔵堂あらかごろうじや（荒五郎社）では、毎年7月にお地藏様祭りが行われています。この地蔵堂は南北朝時代の多々良浜の合戦（1336年）で戦死した武将とその妻まづが祀られたお堂で、花を飾ったりお堂をきれいに清掃したりと広田地区の人々が守り続けてきました。

この祭りでは、手作りの灯籠とうろうを灯し、お参りに来た人に地域の子もたちがおもてなしをするのが習わしです。時代の流れとともに子どもたちや祭りの担い手が減ってきている中、地域の伝統や歴史を百年以上も大切に守り続けているとのことでした。これからもこのような伝統を大事にしていきたいものですね。



おもてなしをする子どもたち



児童手当制度改正のお知らせ

児童手当法の改正(令和6年10月施行)により、令和6年10月分(12月支給)から児童手当の制度が一部変更されます。法改正に伴い、新たに児童手当の支給対象となる保護者等の方の申請は、令和6年9月から受付を開始します。

変更の内容について

1. 所得制限の撤廃
2. 支給対象児童を中学生までから高校生の年代(18歳年度末)までに拡大
3. 第3子以降の児童一人あたり支給額を一律月3万円に増額
4. 第3子のカウントを高校生の年代以下から大学生の年代以下(22歳年度末)までに拡大
5. 支払回数を年3回から年6回(4月、6月、8月、10月、12月、2月)に変更

現行制度			
手 当 区 分	児 童 手 当	3歳未満	15,000円/月
		3歳以上～ 小学校修了前	第1子・第2子:10,000円/月 第3子以降:15,000円/月
		中学生	10,000円/月
	特例給付	一律	5,000円/月
算定対象児童		18歳年度末	
所得制限		あり	
支給月		6月、10月、2月(4か月に1回)	

制度改正後(令和6年10月分～)			
手 当 区 分	児 童 手 当	3歳未満	第1子・第2子:15,000円/月 第3子以降:30,000円/月
		3歳以上～ 高校生の年代	第1子・第2子:10,000円/月 第3子以降:30,000円/月
		算定対象児童	22歳年度末
所得制限		なし※	
支給月		4月、6月、8月、10月、12月、 2月(2か月に1回)	

※所得制限は撤廃されますが、児童手当の支給対象となる保護者等のうち所得が高い方に支給します。

申請について

●現在粕屋町から支給を受けている方

原則申請は不要です。

なお、以下に該当する方は申請が必要です。提出書類を粕屋町ホームページに掲載しています。窓口または郵送で提出してください。

1. 別居している高校生の年代の子がいる。

提出書類：別居監護申立書

※受給者の方と高校生の年代の子が住民票上同じ住所であれば、申請は不要です。

2. 大学生の年代の子から数えて、第3子以降の子がいる。

提出書類：(大学生の年代の子に関する)監護相当・生計費の負担についての確認書

●現在粕屋町から支給を受けていない方(公務員を除く)

申請が必要です。

以下に該当する方(公簿で確認できた方)には9月初めに申請書を送付していますので提出してください。9月中旬になっても申請書が届かない方はお問い合わせください。

1. 高校生の年代の子を監護養育している。

提出書類：認定請求書、振込口座が分かる通帳やキャッシュカードの写し

※対象児童が別居している場合は「別居監護申立書」の提出が必要です。

※対象児童が大学生の年代の子から数えて第3子となる場合は、大学生の年代の子に関する「監護相当・生計費の負担についての確認書」の提出が必要です。

2. 所得上限超過により児童手当を受給していなかった人。

提出書類：認定請求書、振込口座が分かる通帳やキャッシュカードの写し、健康保険証の写し(3歳未満の児童がいる場合)

※対象児童が別居している場合は「別居監護申立書」の提出が必要です。

※対象児童が大学生の年代の子から数えて第3子となる場合は、大学生の年代の子に関する「監護相当・生計費の負担についての確認書」の提出が必要です。

申請期限 令和6年9月30日(月)まで

なお、申請期限を過ぎても令和7年3月31日(月)まで(必着)に申請があった場合は、令和6年10月分から遡って支給します。令和7年4月1日以降の申請は、申請した月の翌月分からの支給となりますのでご注意ください。

※公務員の方は職場に確認してください。

※児童手当の受給者が粕屋町外にいる場合は、受給者の住民票がある自治体に確認してください。



問い合わせ 粕屋町総合窓口課 ☎ 938-0215

まちのわだい

まちからのお知らせ

団体掲示板

行事予定

施設情報

みんなで安心

いろいろ情報

令和7年度 町立幼稚園児の募集

令和7年度の町立幼稚園の入園申込受付を、次のとおり行います。
町立幼稚園は、適切な教育環境のもとで一人ひとりの成長に応じた保育に努め、心身の発達を促します。

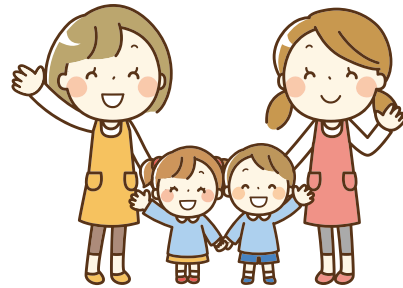

入園資格 町内居住者(住民登録をしている人)

- 3歳児(令和3年4月2日から令和4年4月1日までに生まれた幼児)
- 4歳児(令和2年4月2日から令和3年4月1日までに生まれた幼児)
- 5歳児(平成31年4月2日から令和2年4月1日までに生まれた幼児)
- 怪我や病気などの非常事態が生じた場合、速やかに応じることができる家庭
- 通園については、保護者または代理の人が送迎できる家庭

申込受付期間・時間 10月1日(火)～10月7日(月) 9:00～17:00

※申込受付期間後も随時、申し込みを受け付けます。

申込方法 申込用紙は各幼稚園または粕屋町ホームページで取得できます。必要事項をご記入のうえ、ご希望の幼稚園へ提出してください。

- 大川幼稚園(☎ 938-3108) ●仲原幼稚園(☎ 938-4557)
- 西幼稚園(☎ 611-2411) ●中央幼稚園(☎ 938-0521)

募集予定人数

	3歳児	4歳児	5歳児
大川幼稚園	30名	10名	10名
仲原幼稚園	—	—	10名
西幼稚園	30名	10名	若干名
中央幼稚園	—	—	10名

※各幼稚園の入園申し込みが定員を超えた場合、その幼稚園は、抽選により入園者が決定します。

※仲原幼稚園と中央幼稚園は5歳児のみの募集となります。

保育時間 月曜日～金曜日 9:00～14:00 預かり保育 14:00～15:00(長期休業中を除く)

参 考 ※金額は各園で異なります。

- 新年度用品代(令和7年度予定)
3歳児 18,000円程度 4歳児 20,000円程度 5歳児 20,000円程度
- 制服・体操服・リュック代 15,000円程度
- 教材費(絵本代) 毎月 500円
- 父母の会費 毎月 1,200円程度



問い合わせ 粕屋町子ども未来課 ☎ 938-0214

マイナンバーカード休日開庁・夜間窓口のお知らせ

できる手続き

- マイナンバーカードの受け取り
 - 電子証明書の更新
 - 申請補助
- ※住民票の証明書発行業務、引越し手続きなどはできません。



休日開庁 9月29日(日)
9:00～12:00

夜間窓口 9月19日(木)
17:00～19:30

マイナンバーカードの概要や申請・交付方法についてはこちらをご覧ください。



マイナンバーカードを利用したコンビニ交付の証明書が10円で取得できます

- 対象の証明書** ※粕屋町の証明書に限ります。
- 住民票の写し(マイナンバーは記載できません。)
 - 印鑑登録証明書
 - 所得課税証明書
 - 戸籍の全部(個人)事項証明書
 - 戸籍の附票の写し
- ※戸籍の証明は、本籍地が粕屋町の方に限ります。



問い合わせ 粕屋町総合窓口 ☎ 938-0215

まちのわだい

まちからのお知らせ

団体揭示板

行事予定

施設情報

みんなで安心

いろいろ情報

企業版ふるさと納税による寄附を頂き、心から感謝しお礼申し上げます

企業版ふるさと納税は、自治体が行う地方創生の取り組みに賛同した企業がその収益の一部を寄附し、社会貢献やまちづくりの応援を行う制度です。

粕屋町では、この制度を活用して企業からの寄附を募り、「粕屋町まち・ひと・しごと創生推進計画」に掲げる取り組みを推進しています。

このたび、下記の企業から寄附を頂きました。心から感謝申し上げます。

企業名	粕屋殖産株式会社 様
住所	福岡県福岡市博多区空港前一丁目7番15号
寄附金額	100万円



頂いた寄附は、「地域防災力・災害対応力強化に向けたプロジェクト」(自主防災組織への支援)に活用します。

問い合わせ 粕屋町経営政策課 ☎ 938-0175

令和7年度から中学校で使用される教科書が決まりました

法令に基づいて設置された第二地区(糟屋地区)教科用図書採択協議会において、令和7年度から中学校で使用される教科書が選定されました。

粕屋町では同協議会の選定結果を受け、7月26日の教育委員会にて選定結果どおりの教科書を採択しました。令和7年度から粕屋町内中学校で使用される教科書は次のとおりです。

教科名		教科用図書名	発行者名
国語	国語	国語	光村図書出版(株)
	書写	中学書写	光村図書出版(株)
社会	地理	社会科 中学生の地理	(株)帝国書院
	歴史	新編 新しい社会 歴史	東京書籍(株)
	公民	新編 新しい社会 公民	東京書籍(株)
	地図	中学校社会科地図	(株)帝国書院
数学科	数学	新編 新しい数学	東京書籍(株)
	科学	新編 新しい科学	東京書籍(株)
音楽	一般	中学生の音楽	(株)教育芸術社
	器楽	中学生の器楽	(株)教育芸術社
美術	美術	美術	開隆堂出版(株)
保健体育	新編 新しい保健体育	東京書籍(株)	
技術	新編 新しい技術・家庭 技術分野	東京書籍(株)	
家庭	新編 新しい技術・家庭 家庭分野	東京書籍(株)	
外国語(英語)	Sunshine English Course	開隆堂出版(株)	
道徳	中学道徳 きみが いちばん ひかるとき	光村図書出版(株)	

※令和6年10月末まで、粕屋町学校教育課にて教科書の見本を閲覧することができます。

※令和7年度に粕屋町内小学校で使用される教科書については、令和6年度から変更はありません。

問い合わせ 粕屋町学校教育課 ☎ 938-0182

〈有料広告〉

会員募集中



60歳以上の健康で働く意欲のある方

第2金曜日 午前10時より

説明会を行っています



(公社) 粕屋町シルバー人材センター
電話 092-938-3300

〈有料広告〉

買取大吉 KAITORI DAIKICHI

豊富な
買取品目

どのようなお品物でも査定は無料です!

金・プラチナ/ジュエリー/時計/ブランド品/切手
金券/カメラ/テレフォンカード/携帯電話 などなど

エフコープかすや店

☎092-405-8600

出張買取いたします

福岡県糟屋郡粕屋町酒殿4丁目15番2号
エフコープかすや店 2階

9月10日から9月16日は自殺予防週間

人は過度な不安やストレスにさらされ続けると心に大きな負担となり、時には身体にも影響を及ぼすことがあります。

「疲れやすい」、「眠れない」、「思うようにならない苛立ちや不安」などの症状は心からの不調のサインかもしれません。早めに「休養を取る」、「相談する」、状況によって「病院を受診する」ことができれば回復も早くなります。

粕屋町のホームページに「こころの健康チェック」を載せています。自分ではわかりづらい心の状態をチェックしてみませんか。

また、家族や友人など身近な人の様子が「いつもと違う」と感じた場合には、声をかけてみてください。保護者の方は、お子さまの態度や仕草に現れる微妙なサインをできる限り受け止め、声をかけ、不安や悩みに耳を傾けるようにしてください。誰かに相談できることで、心の

負担を少しでも軽くすることができるかもしれません。

チェックの結果が気になったり、誰かに悩みを聞いてほしいとき、気軽に相談できる場所があります。粕屋町では心や身体のスOSに合わせた「相談窓口一覧」を役場窓口に設置し、ホームページにも掲載しています。悩みや不安がある方、困っている方は、一人で抱え込まず、あなたの声を聴かせてください。

相談窓口

- ふくおか自殺予防ホットライン
☎ 592-0783 (24時間365日対応)
- 福岡いのちの電話
☎ 741-4343 (24時間365日対応)
- 粕屋町介護福祉課
☎ 938-0229 (平日8:30~17:00)



問い合わせ 粕屋町介護福祉課 障害者福祉係 ☎ 938-0229

知ってイキキと！「わたしの★未来塾セミナー」

年齢を重ねることで起こる体の変化を正しく知って対策することは健康寿命を伸ばすことにつながります。

町ではさまざまな視点から、シニア世代の健康について学べる講座「わたしの★未来塾セミナー」を開催します。興味のある方は年齢に関係なく、どなたでも参加可能です。

わたしの★未来塾セミナー(全5回)

日時	テーマ/講師	内容	場所/時間
9/6 (金)	シニア世代の健康編 講師:保健師	人生100年時代を自分らしく生きるために、ご自身の健康について考えてみませんか。	場所 サンレイク かすや (多目的ホール)
9/26 (木)	シニア世代の栄養編 講師:管理栄養士	高齢期を元気に過ごすための食生活のポイントを学びます。	時間 10:00~ 11:30
10/28 (月)	「これからの生き方を考える」終活編 講師:地域包括支援センター職員他	これからの人生を豊かにするために、エンディングノートの活用法を学びます。	
11/19 (火)	シニア世代の体と運動編 講師:筑濱 光一郎(かすやドームトレーナー)	生き生きと過ごせる体を目指して、自宅でもできる効果的な運動の方法を学びます。	
12/12 (木)	歌って楽しくお口の健康編(声楽) 講師:岡 聡一郎(テノール歌手)	お口の衰えは全身の機能低下につながります。正しい口腔ケアを身につけましょう。	

※セミナーは1回から受講できます。参加したいセミナーを選んでお申し込みください(複数可)。

申込方法 電話受付: ☎ 938-0229(平日8:30~17:00)

申し込み・問い合わせ 粕屋町介護福祉課 高齢者支援係(地域包括支援センター) ☎ 938-0229

プレミアム付地域商品券「かすやよかつPay」サポート窓口の設置

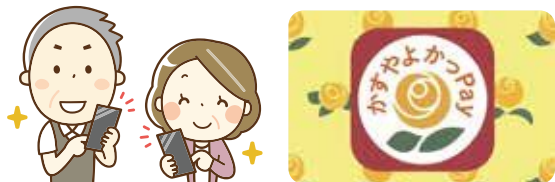

9月4日から始まる「かすやよかつPay」の申し込みはスマートフォンからとなります。操作方法が分からない、不安があるといった方をサポートするため、サポート窓口を設置します。専門スタッフが丁寧に申し込み完了までサポートしますので、安心してご利用ください。

窓口開設場所 役場 1階ロビー

問い合わせ 粕屋町商工会 商品券専用ダイヤル ☎ 957-1501

サポート期間 9月4日(水)~9月18日(水)の
平日9:00~12:00、13:00~16:00

注意事項

- お一人様1回(最大20分)とさせていただきます。
- 予約制ではありません。当日先着順(1日35人程度)です。電話での対応はできません。
- 一般的なスマートフォン操作など「かすやよかつPay」の申し込み以外のご相談には対応できません。
- スマートフォン本体の動作環境によっては申し込みが完了できないこともあります。
- このほかにも一部町内の携帯ショップでも設置予定です。詳しくは商工会にお問い合わせください。

福祉 粕屋町敬老祝品贈呈事業

☎ 粕屋町介護福祉課 高齢者支援係 ☎ 938-0229

本年度中に節目の年齢を迎える高齢者を対象に、敬老祝いとして「粕屋町商工会商品券」をお送りします。

- 基準日** 令和6年9月12日(木)
- 金額** 8,000円分(1,000円券×8枚)
- 対象者** 基準日現在で粕屋町に住民登録をしている、下表に該当する方。

節目の年	対象生年月日
77歳	昭和22年4月2日～昭和23年4月1日
88歳	昭和11年4月2日～昭和12年4月1日

- 発送日** 9月13日(金)から順次発送
- 使用期限** 令和6年12月31日(火)

※商品券を利用できる店舗は、同封する「商品券取扱加盟店一覧」でご確認ください。
 ※受け取りにはサインが必要です。不在の場合、不在票が投函されますので再配達のご連絡をお願いします。

福祉 手話奉仕員養成講座を開催します

☎ 粕屋町介護福祉課 ☎ 938-0229
 ✉ s-fukusi@town.kasuya.fukuoka.jp

粕屋町・篠栗町・久山町の3町合同で手話奉仕員養成講座を開催します。

この講座は、聴覚障がい者の生活や関連する福祉制度を理解し、障がいのある方の地域での生活を支援する「手話奉仕員」を養成することを目的として開催します。

- 日時** 令和7年2月7日(金)～令和8年2月(予定) 毎週金曜日
- 入門編** 19:00～20:30(※初回のみ18:45開始)
- 基礎編** 19:00～20:50
- 場所** オアシス篠栗 研修室 (篠栗町中央一丁目9番2号)
- 受講料** 無料(ただし、テキスト代3,300円は自己負担)
- 定員** (3町で)21名

※応募数が定員を超えた場合、初めて受講する人を優先し、なおも定員を超過する場合は抽選とします。定員が15名に満たない場合は、10月以降に粕屋町ホームページで追加募集をする場合があります。

- 対象者** ①～③をすべて満たす人
 - ①粕屋町在住または在勤・在学者
 - ②15歳以上(中学生不可)の人
 - ③全過程(入門編・基礎編)受講可能な人
- 申込方法** 所定の申込用紙を提出、またはメールで送信してください。申込用紙は、介護福祉課で配布またはホームページに掲載しています。
- 申込期間** 9月2日(月)～9月30日(月)

福祉 令和6年度 介護予防教室 後期の申し込みが始まります

☎ 粕屋町介護福祉課 高齢者支援係 (地域包括支援センター) ☎ 938-0229

介護予防教室 申込受付

- 対象** 65歳以上の方で、会場まで来ることができる方
 - 申込受付** (電話) 9月11日(水) 8:30～ ☎ 938-0229 (インターネット) 9月3日(火)～9日(月)
- ※右の二次元コードからお申し込みください。
 ※それぞれ先着順のため、ご希望の方はお早めにお申し込みください。
 ※①の教室から1つ、②③の教室から1つ、合計2つの教室に申し込み可能です。



① 体を動かす教室

下の教室ほど運動のレベルが高くなります。

教室	日程	場所	参加費
プールエクササイズ教室 (定員:10名)	10月10日～ 毎週木曜日 (全6回)	かすやドーム	1,200円 (全6回)
てくてく健康広場 (定員:15名)	11月6日～ 毎週水曜日 (全12回)	青洲会病院	1,200円 (全12回)
粕屋元気ばい教室 (定員:15名)	1月10日～ 毎週金曜日 (全10回)	スポーツクラブ ルネサンス	1,000円 (全10回)
ケアトランポリン教室 (定員:24名)	10月25日～ 毎週金曜日 (全18回)	福祉センター	無料 (全18回)
しゃんしゃん教室 (定員:20名)	1月14日～ 毎週火曜日 (全8回)	かすやドーム	1,200円 (全8回)

低
運動レベル
高

② 頭やお口を使う教室

教室	日程	場所	参加費
脳若トレーニング教室 (定員:24名)	12月18日～ 毎週水曜日 (全10回)	サンレイク かすや	1,000円 (全10回)

③ 食事を見直す教室

教室	日程	場所	参加費
シニア世代のお手軽料理教室 (定員:16名)	11月12日～ 毎週火曜日 (全4回)	サンレイク かすや	無料(全4回)

※参加費は1クール分となります。(初回受講時支払い)

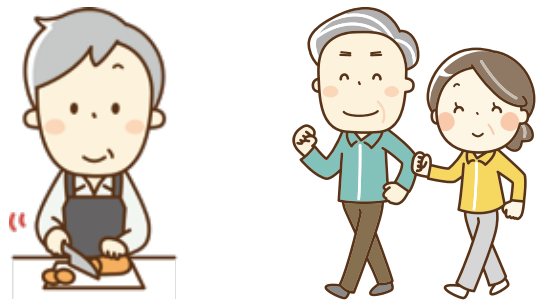

まちのわだい

まちからのお知らせ

団体掲示板

行事予定

施設情報

みんなで安心

いろいろな情報



「ゼロカーボンシティかすや」を目指して

☎ 粕屋町GX推進室(道路環境整備課内) ☎ 938-0198

9月は「オゾン層保護対策推進月間」となっており、9月16日は「国際オゾン層保護デー」です。

フロンガスや代替フロンは、冷蔵庫やエアコンの冷媒などに使用され、大気中に放出されると紫外線を吸収するオゾン層を破壊し、人体や動植物にも影響を及ぼします。また、CO₂より強力な温室効果ガスのため、大気中に漏らさないようにしなければなりません。

カーエアコンの冷媒回収は自動車リサイクル法で規定されています。車両の廃棄は、適正な処理を実施している事業者へ依頼しましょう。

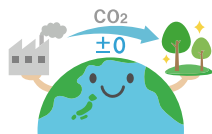

「育児サークル」の活動を支援します

☎ 粕屋町子ども未来課(かすやこども館) ☎ 410-2230

子育て中の皆さんが抱える育児の悩みやストレスを解消し、その中で「共に子育てを楽しもう」と、各地区で育児サークル活動や、子育て親子を支援するためのボランティアによる親子サロンが開催されており、粕屋町はその支援を行っています。

支援を希望されるサークルの代表者の方は申請をお願いします。

申請書の配布・提出場所 かすやこども館

申込期限 9月20日(金)

支援内容

申請書の内容等を審査し、サークル活動費の一部を助成(一律助成ではありません。)

※年度末に決算報告書および事業報告書をご提出ください。

子育て応援団員を募集しています

子育て応援団は、子育てに関する支援を行うボランティアで結成された団体で、5つのチームに分かれて活動しています。ボランティアに興味がある方はかすやこども館までお問い合わせください。

チーム	主な活動内容
公民館活用チーム	地域の公民館を利用して親子が遊ぶ場を提供イベントの開催
父親の育児参加チーム	木工教室の開催やわっしょいフェスタでプレーパークを開催
子育てねっとチーム	わっしょいフェスタでかえっこバザールを実施
健やかな育ちチーム	わっしょいフェスタでの出店 4か月健診時離乳食レシピの配布
読み聞かせチーム (まーぶる)	絵本の読み聞かせ 10か月健診時ブックスタート活動の紹介



ヘルスケア部サポーター募集

☎ 粕屋町健康づくり課 ☎ 938-0258

ヘルスケア部サポーターとは、地域のイベントや集団健診の場で、健康に関するPR活動をお手伝いしていただくボランティアのことです。ヘルスケア部サポーターになるためには、「ヘルスケア部サポーター養成講座」の受講が必要となります。食事や運動など、ご自身の健康について学びを深め、私たちと一緒に地域の皆さんに健康づくりの輪を広めていきませんか。興味のある方はぜひお申し込みください。

日時 (初回)10月22日(火) 10:30~11:30

※講座は初回を含め全6回です。(1~2か月に1回)

2回目以降の日程については初回にお知らせします。

場所 粕屋町健康センター

対象 18歳以上の方

定員 10名程度

費用 無料

申込期限 10月17日(木)

申込方法 電話またはインターネット

インターネット申し込み



スプレー缶の出し方と間違いやすい空缶・空びん

☎ 粕屋町道路環境整備課 ☎ 938-0198

- スプレー缶(エアゾール缶)、カセットボンベを捨てる場合は、空缶・空びんのごみ出し日に、指定袋(ピンク色)には入れずに、**透明または半透明の袋**に入れて出してください。また、中身が入ったままごみとして出すのは危険です。必ず中身を使い切って出してください。※穴をあける必要はありませんのでご注意ください。
- お菓子の缶やミルク缶、塗料の缶などの大きいサイズの缶は、空缶・空びんの指定袋(ピンクの袋)で出すことができません。これらの缶は不燃ごみの指定袋(黄色)で出してください。※サイズの目安は1号缶(内径153.3mm、高さ176.8mm)より大きいものです。



粕屋町ホームページ



〈有料広告〉

社会貢献 みらい定期預金 the bears' school

年利 **0.5%** 税引後実質年利回り0.402% ※権利のみ **2024年4月1日(月)~2025年3月31日(月)**

お預け入れ期間 **1年経過後からいつでも満期扱い!**

振置き期間 1年 ⇄ お引き出し自由期間 4年 ⇄ **最長5年間!**

詳しくは当組合窓口にお問い合わせいただくか、組合ホームページをご覧ください。

横浜幸銀信用組合 お問合せは **0120-86-1493**
<https://www.yokohamakougin.co.jp/>
東福岡支店 【営業時間/平日9:00~15:00】 ☎ **092-674-7733**
福岡市東区千早4-20-1 ドコモ香椎ビル2階

まちのわたし

まちからのお知らせ

団体揭示板

行事予定

施設情報

みんなで安心

いろいろ情報



おとなの楽校in粕屋町 好評開催中

粕屋町はユニークで素敵な人たちがいっぱいです。町の仲間のいろいろな話を一緒に聞きましょう。

- **日時** 9月29日(日) 14:00~15:30(社会の授業)
- **場所** 花ヶ浦公民館(花ヶ浦2-19-15)
- **講師** 村木 千隼 さん
- **演題** 「秋田から粕屋に移り住んで
~商工会員、消防団員の活動など~」

- **参加費** 300円
- **問い合わせ**
☎ 090-9569-8840
(おとなの楽校 岡田)
どなたでも大歓迎です。



第8回 ファミリーマルシェ かすやの開催

可愛いハンドメイド作品やワークショップ、キッチンカーなど、多数出店します。飲食ブースも設けていますのでご家族皆さままでのご来場お待ちしております。



- **日時** 9月16日(月・祝) 10:00~15:00
- **場所** ミスターマックス粕屋店 駐車場
(粕屋町仲原2714)
- **入場料** 無料
- **問い合わせ** ファミリーマルシェかすや 小西
✉ family.o.che.kasuya@gmail.com



第2回 バラ栽培講座 の参加者募集

吉田博美氏は福岡市植物園などでバラ栽培講座の講師をされ、毎年春に宗像市の自宅オープンガーデンをされています。今回は近年人気のあるバラの傾向と栽培法について先生のご経験を踏まえたお話をさせていただきます。

- **日時** 9月14日(土) 9:30~12:00
- **場所** サンレイクかすや 研修室4
- **講師** 吉田 博美 氏
- **演題** 「人気のバラの動向と栽培」
- **募集人員** 42名
- **問い合わせ** ☎ 938-0570(粕屋町バラサークル 本田)
粕屋町バラサークルは会員を募集しています。



猫の譲渡会開催

かすやねこでは、保護猫や地域猫と飼い主さんの出会いの場を作るため、「2024猫の譲渡会 ~猫たちの飼い主さん探し~」を開催します。

可愛い猫たちが参加します。

- **開催日時**
 - ① 9月22日(日) 10:00~12:30
 - ② 10月20日(日) 10:00~12:30
 - ③ 11月24日(日) 10:00~12:30
- **場所** イオンモール福岡 1階メインプラザ入口
- **後援** 粕屋町
- **問い合わせ** 地域猫ボランティアグループ
かすやねこ事務局 ☎ 050-3551-2255
✉ kasuyaneko@yahoo.co.jp
- かすやねこは、人と猫の共生・殺処分ゼロを目指しています。
- 一般の方の猫の持ち込みは受け付けていません。
- ※地域猫のお世話や保護など、活動に参加できる方も募集しています。お気軽にご連絡ください。



ラジオ番組 『KASUYA RADIO』配信中

粕屋町を拠点とすご当地ユニット「HEARTFULL(はーとふる)」と一緒に、番組を通じて郷土愛を再認識しませんか。

地域の今を語り、未来についてみんなで考える参加型の番組です。今年度のテーマはシティプロモーション。第1回目は粕屋町バラまつりでの公開収録の様子を放送します。ぜひお聴きください。



番組サイト



YouTube



糟屋歴史文化講座の 参加者募集

私たちの講座では、毎回多彩な講師を迎え、郷土をはじめ広く日本の歴史を学んでいます。

興味のある方は、ぜひお気軽にご連絡ください。

- **日時** 第2・4水曜日 10:00~12:00
- **場所** サンレイクかすや 研修室4
- **参加費** 1講座500円
- **問い合わせ** ☎ 070-5270-7105(近江)
- **今後の予定**

☑ 糟屋歴史文化講座 検索 🔍

9月11日(水)	「邪馬台国糸島説と諸問題」 近江 正和 氏(糟屋歴史文化講座)
9月25日(水)	「大宰府の史跡について」 重松 敏彦 氏(大宰府保存会)

まちのわだい

まちからのお知らせ

団体掲示板

行事予定

施設情報

みんなで安心

いろいろな情報

の行事予定表

町内保育所開催の子育て支援イベント

施設休日

Wed 水	Thu 木	Fri 金	Sat 土
<p>健 レディース健診 (8:00~11:00) ㊦</p> <p style="text-align: center;">4</p>	<p>子 ハイハイレース (♣11:00~、14:30~)</p> <p style="text-align: center;">5</p>	<p>健 8・9月生まれお誕生会 (10:00~12:00) ㊦</p> <p>子 親育ち講座④ (♥10:30~11:30) ㊦</p> <p>図 あかちゃん向けおはなし会 (11:00~11:20)</p> <p style="text-align: center;">6</p>	<p>子 パステルアート講座① (♣10:00~11:30) ㊦</p> <p>子 ファミサポ講習会① (♥10:00~12:00) ㊦</p> <p>図 おおきい子向けおはなし会 (11:00~11:30)</p> <p>図 地域貸出 (上大隈公民会館 14:00~15:00)</p> <p style="text-align: center;">7</p>
<p>健 赤ちゃん相談 (9:15~11:15) ㊦</p> <p>健 マタニティ栄養教室 (10:00~11:00) ㊦</p> <p>子 ファミサポ講習会② (♥10:30~12:00) ㊦</p> <p>健 マタニティ相談 (11:00~12:00) ㊦</p> <p style="text-align: center;">11</p>	<p>健 10か月児健診 (9:15~10:15、13:00~13:45)</p> <p>健 絵本の紹介 (9:30~10:30) ㊦</p> <p>子 10カ月ブックスタート (▲14:00~15:00)</p> <p style="text-align: center;">12</p>	<p>健 写真飾り作り (10:00~12:00) ㊦</p> <p>図 このほんよんで (11:00~11:30)</p> <p style="text-align: center;">13</p>	<p>子 やってみようサイエンス (♥10:30~11:30) ㊦</p> <p>図 上映会 (①10:30~12:40 ②14:00~16:10) 👉14ページ</p> <p>図 おおきい子向けおはなし会 (11:00~11:30)</p> <p style="text-align: center;">14</p>
<p>健 ウォーキング(スマイル会) (9:30~12:00)</p> <p>健 7・8・9月の誕生会 (10:30~12:00)</p> <p>子 3歳児ブックスタート (◆11:00~11:30)</p> <p>かすやおしゃべりカフェ(認知症カフェ) 駅前カフェ3ca8(さかや)(15:00~16:00)</p> <p style="text-align: center;">18</p>	<p>子 製作(ハロウィン) (♣9:30~11:30、13:30~)</p> <p>子 ファミサポ講習会④ (♥10:00~12:00) ㊦</p> <p>マイナンバーカード夜間窓口 (17:00~19:30)</p> <p style="text-align: center;">19</p>	<p>健 3歳児健診 (9:15~10:15、12:50~13:45)</p> <p>健 ボーリング遊び (10:00~12:00) ㊦</p> <p>図 このほんよんで (11:00~11:30)</p> <p style="text-align: center;">20</p>	<p>子 ファミサポ講習会⑤ (♥9:30~12:30) ㊦</p> <p>図 おおきい子向けおはなし会 (11:00~11:30)</p> <p>図 地域貸出 (上大隈公民会館 14:00~15:00)</p> <p style="text-align: center;">21</p>
<p>健 4か月児健診 (9:15~10:15、13:00~13:45)</p> <p>子 親子運動教室 (♥10:30~11:30) ㊦</p> <p>健 運動会ごっこ (10:30~12:00) ㊦</p> <p style="text-align: center;">25</p>	<p>健 1歳6か月児健診 (9:15~10:15、12:50~13:45)</p> <p>健 親子体操 (9:30~10:30) ㊦</p> <p>子 読み聞かせ(まーぐる) (♣10:30~11:15)</p> <p>子 ママと一緒にベビーマッサージ教室 (◆10:30~11:30、13:40~14:40) ㊦</p> <p>休 粕屋フォーラム</p> <p style="text-align: center;">26</p>	<p>健 プラ板遊び (10:00~12:00) ㊦</p> <p>図 このほんよんで (11:00~11:30)</p> <p style="text-align: center;">27</p>	<p>健 成人健診 (8:00~11:00) ㊦</p> <p>図 ブックリサイクル① (児童書・絵本・漫画) (10:10~16:00) 👉14ページ</p> <p>子 熊丸先生親子遊び (♥10:30~11:30) ㊦</p> <p style="text-align: center;">28</p>

まちのわだい
まちからのお知らせ
団体掲示板
行事予定
施設情報
みんなで安心
いろいろ情報

秋の交通安全県民運動

9月21日～30日



9月

町内の交通事故

6月末現在(前年比)

	令和6年 6月中	累計
件数	20(-2)	148(-13)
内高齢者	7(+3)	28(-9)
<small>(上記累計件数のうち飲酒運転にかかわるもの0(±0)件)</small>		
死者数	0(±0)	0(±0)
負傷者数	23(-2)	206(±0)

9月の税金

国民健康保険税 第4期

今月の各種相談

特設人権相談

3日(火)
福祉センター(10時～12時)

行政相談

3日(火)
福祉センター(10時～12時)

心配ごと相談

3日(火)・17日(火)
福祉センター(10時～12時)
※裁判所で訴訟中、弁護士に依頼済の方は受け付けできません。

交通事故・犯罪などの住民相談

12日(木)・26日(木)
粕屋町役場(10時～12時)
※要予約 ☎938-0173 協働のまちづくり課

ファイナンシャルプランナー生活設計相談

10日(火)
粕屋町役場(9時～19時)
※要予約 ☎938-0232 収納課

- 健** 健康センター
- 図** 図書館(粕屋フォーラム)
- 子** かすやこども館
 - ♠ つどい
 - ★ 動くスペース
 - ♣ 作ろうスペース
 - ▲ のんびりロビー
 - ♥ いろいろホール
 - ◆ ボランティアルーム
- わ** 粕屋わかば保育園
- の** ヴィラのぞみ愛児園
- 大** 大川保育園
- 青** 青葉はるまち保育園
- 星** 星の子保育園
- 西** 西保育所
- 仲** 仲原保育所
- 中** 中央保育所
- 予** 要予約

Sun 日	Mon 月	Tue 火
子 体操のお兄さんと遊ぼう (★9:45～10:30) 予 子 体操のお兄さんとホップステップジャンプ (★10:50～11:50) 予 図 なつやすみ最後のわくわくおはなし会 (11:00～11:40)	健 健康相談 (9:00～12:00) 健 ウォーキング(スマイル会) (9:30～12:00) 星 野菜スタンプ (10:00～12:00) 予 休 粕屋フォーラム サンレイクかすや かすやドーム	星 ① 体操のお兄さんと遊ぼう (10:00～11:00) 休 粕屋フォーラム(歴史資料館のみ) かすやこども館
1	2	3
健 成人健診 (8:00～11:00) 予 星 講習会 (10:00～12:00) 予 休 粕屋フォーラム かすやこども館 かすやドーム	健 成人健診 (8:00～11:00) 予 星 講習会 (10:00～12:00) 予 休 粕屋フォーラム かすやこども館 かすやドーム	星 ① 体操のお兄さんと遊ぼう (10:00～11:00) 休 粕屋フォーラム(歴史資料館のみ) かすやこども館
8	9	10
休 かすやこども館 子 ファミサボ講習会③ (♥10:00～12:00) 予 図 ちいさい子向けおはなし会 (11:00～11:30) 図 雑学セミナー (14:00～15:00) 14ページ 図 小学生向けおはなし会 (15:00～15:30)	休 (敬老の日) 健 成人健診 (8:00～11:00) 予 星 講習会 (10:00～12:00) 予 休 粕屋フォーラム かすやこども館	健 2歳児歯科健診 (9:15～10:15、12:50～13:45) 星 ① 体操のお兄さんと遊ぼう (10:00～11:00) 休 粕屋フォーラム かすやこども館
15	16	17
休 (秋分の日) 図 3歳児ブックスタート (11:00～11:30)	休 (振替休日) 子 お誕生会 (♠11:00～)	休 ふくしの日(福祉関係団体によるバザー(役場ロビー)) 健 成人健診 (8:00～11:00) 予 星 ① 体操のお兄さんと遊ぼう (10:00～11:00)
22	23	24
健 成人健診 (8:00～11:00) 予 マイナンバーカード休日開庁 (9:00～12:00) 子 体操のお姉さん (ライフキネティック) (★9:45～10:30、10:50～11:50) 予 図 ブックリサイクル② (一般書・雑誌) (10:10～16:00) 14ページ	星 ① 運動会ごっこ (10:00～12:00) 予 休 粕屋フォーラム かすやドーム	休 粕屋フォーラム かすやこども館
29	30	

粕屋フォーラム…粕屋町立図書館、歴史資料館

まちのわだい

まちからのお知らせ

団体掲示板

行事予定

施設情報

みんなで安心

いろいろな情報

■ブックリサイクル

皆さまからいただいた本や、図書館での保存期間が過ぎた雑誌を無料でお譲りします。なお、転売を目的とするお持ち帰りはお断りします。持ち帰り用の袋をご用意のうえ、お越してください。なくなり次第終了します。

※本の収集は終了しました。

日時：9月28日(土) 10:10～16:00 児童書・絵本・漫画
9月29日(日) 10:10～16:00 一般書・雑誌

場所：粕屋フォーラム2階 視聴覚室

■ハロウィン工作教室「つかまえる!おばけハンド」

予約受付期間：9月1日(日)～16日(月・祝)

日時：10月6日(日) 14:00～15:00

場所：粕屋フォーラム2階 視聴覚室

対象：未就学児(保護者同伴)～小学生

定員：30名 ※申込多数の場合は抽選になります。

抽選結果：9月19日(木) ※館内・ホームページにて掲載



粕屋町立図書館
939-4646
申込方法 窓口・電話

開館時間 10:00～18:00
(金曜日は19:00まで)
9月休館日 毎週月曜日(祝日を除く)、
17日(火)、24日(火)、26日(木)



上映会

当日受付

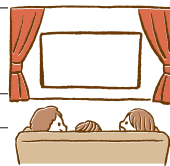

日時：9月14日(土)
①10:30～12:40 ②14:00～16:10
(①②ともに、同じ映画を上映します。)

場所：粕屋フォーラム2階 視聴覚室

定員：各回50名(先着)

上映作品：「恐竜超世界2～巨大恐竜の王国 Gondwana 大陸&恐竜絶滅の“新たなシナリオ”～」
VFX技術を駆使してリアルに描く、隕石衝突で生き残った恐竜たちのドラマとドキュメンタリー。
(語り：上白石 萌音)



雑学セミナー「やっとく!知っ得!認知症予防のコツ～生活習慣改善でいつまでも若々しい脳に～」

当日受付

日時：9月15日(日) 14:00～15:00

場所：粕屋フォーラム2階 視聴覚室

定員：30名(先着)

講師：粕屋町介護福祉課(石川、山田)

内容：認知症は、これまでの日々の生活習慣の積み重ねが発症に関わっているとされており、健康リスクの高い生活を送っている人ほど注意が必要です。「もしも」に備えて病気や生活習慣に向き合い、できるところから改善していくことが大切です。当日は、認知症予防に関する講座に加え、楽しく取り組める脳トレも実施します。認知症予防のコツを知り、いつまでも若々しい脳を目指しませんか。



図書館まつり



開催期間：9月28日(土)～10月27日(日)

■杉山亮先生ワークショップ&ものがたりライブ

9月22日(日)より予約開始

日時：10月27日(日)
ワークショップ 11:00～12:00
ものがたりライブ 14:00～15:00

場所：粕屋フォーラム2階 視聴覚室

対象：小学生以上(低学年は保護者同伴)～大人

定員：ワークショップ：30名(先着)

ものがたりライブ：50名(先着)

講師：杉山 亮氏(児童書作家・おもちゃ作家)

内容：「ミルキー杉山のあなたも名探偵シリーズ」でおなじみの児童書作家であり、おもちゃ作家でもある杉山亮氏をお招きし、ワークショップ「鉛筆一本でゲームにチャレンジ!」と、楽しいお話満載の「ものがたりライブ」を開催します。

託児：午前・午後それぞれ定員3名(10か月児～未就学児)事前に申し込みが必要です。

かすやこども館
410-2230
申込方法 窓口・電話

開館時間 9:00～20:00
9月休館日 毎週火曜日、
8日(日)、9日(月)



やってみようサイエンス

9月19日(木)から予約開始

日時：10月19日(土) 10:30～11:30

場所：いろいろホール(1階)

対象：4歳児～小学生(未就学児は保護者同伴)

定員：10名

内容：科学実験で楽しみながら不思議を発見します。また身の回りにある材料を使って工作します。

費用：無料



花サークル

9月19日(木)から予約開始

日時：10月19日(土) 13:40～15:00

場所：作ろうスペース(2階)

対象：3～18歳(未就学児は保護者同伴)

定員：6名

内容：ペットボトルや牛乳パックで、かわいい器(花サークル)を作って季節の花を飾ります。

費用：100円(生花代を含みます。)



リトミック(ポティトーク)

9月20日(金)から予約開始

日時：10月20日(日) 9:45～10:30

場所：いろいろホール(1階)

対象：3歳児～5歳児(保護者同伴)

定員：10組

内容：いろいろなものになりきって身体を動かしながら、心身を活性化します。

費用：無料

まちのわたし

まちからのお知らせ

団体揭示板

行事予定

施設情報

みんなで安心

いろいろ情報

サンレイク 20th
 開館時間 9:00~22:00
 予約受付時間 9:00~21:00
 9月休館日 2日(月)
 ☎ 931-3309

おかあさんといっしょ宅配便
ファンターネ!小劇場

サンレイクかすや開館20周年事業の一環としてNHKと共同主催による子ども向けのイベントを開催します。人気番組のキャラクターたちが歌って踊って、親子で楽しめる内容です。

日程：11月9日(土)
 時間：1回目 13:30~14:15
 2回目 16:00~16:45
 場所：さくらホール
 入場料：無料

申込方法：右の二次元コード(NHKホームページ)より事前申請を行ってください。

NHK
ホームページ



©NHK



かすや ドーム
 ☎ 939-5130
 申込方法 窓口

開館時間	体育館	プール
火~金曜	9:00~22:00	10:00~21:30
土日祝日	9:00~20:00	10:00~19:30

予約受付時間 閉館の30分前まで
 9月休館日 毎週月曜日(祝日を除く)

★ **プールエクササイズのご案内** ★

プールをご利用の際は、水着・水泳キャップが必要です。水分補給もしっかり行いましょう。

水中ウォーキング&ストレッチ

水の特性を活かして、安全で効果的なウォーキング方法やストレッチを行います。これからプールの運動を始める方にもオススメです。

日時：毎週火曜日 14:00~14:40
 対象：高校生以上の方
 料金：施設利用料+400円



アクアビクス

水の浮力や抵抗を使いながら音楽に合わせて爽やかに体を動かします。全身をバランス良く使うので、脂肪燃焼にも効果的です。

日時：毎週金曜日 11:20~12:00
 対象：高校生以上の方
 料金：施設利用料+400円



キッズダンス(ボディトーク)

9月20日(金)から予約開始

日時：10月20日(日) 10:50~11:50
 場所：いろいろホール(1階)
 対象：小学1年生~6年生
 定員：10名
 内容：身体を動かしながら気持ちを開放し、心身を元気に働かせて活性化します。
 費用：無料



おくるみタッチケア

9月25日(水)から予約開始

日時：10月25日(金) 10:00~11:30
 場所：ボランティアルーム(2階)
 対象：妊娠期の方、生後2か月までの子どもとその保護者
 定員：5組 ※託児あり
 内容：正しいおくるみの使い方とタッチケアを学びます。おくるみとバスタオル2枚をお持ちください。
 費用：無料 ※貸し出し用のおくるみあり(500円)



ママのための産後ケア

9月26日(木)予約開始

日時：10月26日(土) 10:30~11:30
 場所：ボランティアルーム(2階)
 対象：就学前の子を持つ母親(子ども同伴可)
 定員：5名
 内容：妊娠・出産による身体の変化の講話や呼吸法などの実技を行います。バスタオルをお持ちください。
 費用：無料



卓球体験教室

9月26日(木)予約開始

日時：10月26日(土) 10:30~11:30
 場所：動こうスペース(1階)
 対象：小学1年生~中学3年生
 定員：15名
 内容：卓球のルールや技術を学びましょう。水筒、タオル、室内シューズをお持ちください。(ラケット持ち込み可)
 費用：無料

<有料広告>

歯並び 無料相談会
 女性の矯正治療 専門医がお答えします。
 「どんな治療法なの?」「金額や期間は?」お気軽にご相談ください。
 日程：第2・第4木曜 要予約
 時間：14時~18時 約30分 年齢に関係なく始められます。
 井上歯科 粕屋 検索 粕屋町長者原東 3-3-41 ☎ 939-0438



健康かすや21通信

元気な今こそ受けよう!がん検診

日本では、がんが原因で亡くなる人が増え続けており、1981年から死亡原因第1位の状況が続いています。しかし、近年は医学の進歩により早期治療を行うことで、がんを治すことができる可能性が高くなっています。

「がん」にまつわるクイズ



クイズ 1 日本人が一生のうち、約何人に1人の割合でがんにかかるといわれているでしょう。

答え 約2人に1人

日本人の約2人に1人が一生のうちにごんにかかり、約3人に1人ががんで亡くなっているといわれています。がんは身近な病気となっています。



クイズ 2 がん細胞が1日にできる数はいくつでしょう。
①50個 ②500個 ③5,000個

答え 5,000個

私たちの体は60兆個の細胞からなっていて、常に古い細胞と新しい細胞が入れ替わっています。がん細胞は健康な人の体でも1日に約5,000個できていますが、自分の免疫細胞が攻撃して退治してくれます。この免疫細胞にミスが起こると、生き残った異常な細胞が増えて、やがて「がん」となります。

がん検診は定期的に受けましょう



がん検診は、症状が出る前の早期がんを発見し、治療することが重要です。がんは自覚症状がなく進行していきますので、がん検診は1回受けて終わりではなく、定期的に受けることが大切です。

粕屋町でもがん検診を実施しています。町民の方で対象に当てはまれば、保険の種類に関係なく受診できますので、ぜひご予約ください。

粕屋町健康センターで受診する集団がん検診

検診項目	自己負担金	対象 (年齢は令和7年3月末時点)
胃がん(X線)	900円	40歳以上
肺がん	200円	
大腸がん	200円	
前立腺がん	200円	50~80歳の男性
子宮頸がん	300円	20歳以上偶数年齢の女性
乳がん	マンモグラフィ	40歳以上偶数年齢の女性
	乳房エコー	4,840円 30~39歳の女性

※対象であれば、集団健診では特定健診や歯科健診なども一緒に受診できます。詳しい日程はホームページまたはお電話でご確認ください。

指定医療機関で受診する個別がん検診

検診項目	自己負担金	対象 (年齢は令和7年3月末時点)	実施期間
胃がん(内視鏡)	3,000円	50歳以上偶数年齢	12月末まで
肺がん	400円	40歳以上	9月末まで
大腸がん	200円		

※個別がん検診の受診には、町が発行する受診券が必要です。

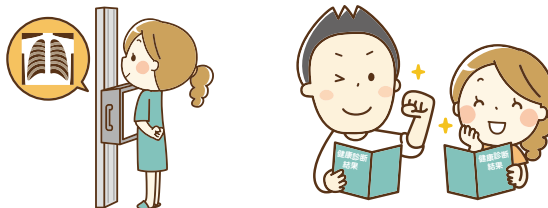

【集団健診の予約・個別検診受診券発行申し込み】

- 電話予約 ☎ 938-2421 (平日9時~17時)
- インターネット予約 (24時間受付)



問い合わせ 粕屋町健康づくり課(健康センター) ☎ 938-0258

〈有料広告〉

戸建 マンション 土地 事業用 不動産全般

求

売却不動産

即決買取
致します

グッドホーム

フリー

入江不動産株式会社

ダイヤル 0120-622-088

福岡県知事(10)第9256号

福岡市博多区東光1丁目3番5号

IRIE

電話 092-477-5588

まちのわたし

まちからのお知らせ

団体揭示板

行事予定

施設情報

みんなが安心

いろいろ情報

ながらスマホによる交通事故をなくしましょう

令和元年12月に改正道交法が施行され、運転中の携帯電話等使用に係る罰則が強化されました。令和5年中の携帯電話等使用による死亡・重傷事故件数は122件で、令和3年以降、増加傾向にあります。また、携帯電話等使用の場合には、死亡事故率が4倍近く高くなっています。



運転中の携帯電話使用等に関する道路交通法の罰則等

【道路交通法の禁止規定】

携帯電話等使用の禁止 自動車または原動機付自転車を運転するときは、停止しているときを除き、携帯電話等を通話のために使用してはならない。

画像注視の禁止 自動車または原動機付自転車を運転するときは、停止しているときを除き、携帯電話等に表示された画像を注視してはならない。

	罰 則	反則金	基礎点数
規定に違反して交通の危険を生じさせた場合	1年以下の懲役 又は30万円以下の罰金	適用なし	6点 (免許停止)
規定に違反して携帯電話等を通話のために使用し、又は手で保持して画像を注視した場合	6月以下の懲役 又は10万円以下の罰金	大型車2万5千円、 普通車1万8千円、 二輪車1万5千円、 原付車1万2千円	3点

秋の交通安全県民運動 9月21日(土)～9月30日(月)

問い合わせ 粕屋町協働のまちづくり課 ☎ 938-0173

認知症をもっと身近に!

かすや認知症川柳

多くの人に認知症を身近なこととしてとらえ、認知症について考えてほしいという思いから、広報かすや6月号で「かすや認知症川柳」を募集しました。その結果、7歳から90代までの方から応募があり、158句もの川柳が集まりました。応募作品の中から大賞および各部門賞を選出しましたので、ご紹介します。



思いやり賞	オレンジ賞*	大賞	いつまでも元気で賞	ほっこり賞
忘れても 周りが気づく 大丈夫 m:m (20代)	あんだだれ 尋ねる母の 指にぎる k&t (80代) <small>(★オレンジは認知症シンボルカラーです。)</small>	忘れてら またつこうよ 思い出を ゆめ (20代)	共白髪 あれ、それ、これ 事たりる 常松 久英 (80代)	くりかえす 同じ話も いとおしい もこもこ (50代)

※幅広い世代にわたるさまざまな方の貴重な体験や、それぞれの思いが作品になっています。共感できる作品から少しほっこりする作品まで、当事者やそのご家族のお気持ちが伝わってきます。

この他にもご応募いただいた作品は、アルツハイマー月間啓発展示にて掲示します。川柳のほかにも、認知症に関するパネル展示やパンフレットなどを用意していますので、ぜひご覧ください。

※アルツハイマー月間とは：国際アルツハイマー病協会が定めた、認知症への正しい理解が進むことを目的として世界中で啓発活動を行う期間です。

【アルツハイマー月間啓発展示】

- 役場ロビー：9月17日(火)～9月30日(月)
- 粕屋町立図書館：8月30日(金)～9月26日(木)

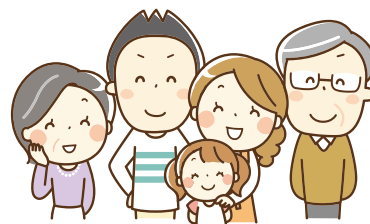

問い合わせ 粕屋町介護福祉課 高齢者支援係(地域包括支援センター) ☎ 938-0229

いろいろ情報



相談

法律と暮らしの無料相談

福岡東部法律事務所のご協力により、「法律と暮らしの無料相談会」が開かれます。どなたでもお気軽にお越しください。

- 弁護士が直接お会いして相談に応じます。
- 相談内容は固く秘密が守られます。
- 相談は無料です。

日時 9月13日(金) 18時～21時
場所 サンレイクかすや 研修室3、研修室4
予約問い合わせ
電話での予約をお願いします。
☎090(7)399(9)270
岩田恵まで

休日(土曜日)の無料公証相談

公正証書による遺言、任意後見契約など、お気軽にご相談ください。(秘密厳守、予約必要)
なお、筑紫公証役場では、平日も無料で相談を受けています。

日時 9月21日(土) 9時～17時
(毎月第3土曜日に開催予定)
場所 筑紫公証役場(太宰府市都府楼南5-5-13)

申込方法

事前に電話で予約をお願いします。

申込先

筑紫公証役場
☎(025)9755

職場のハラスメント集中相談会

電話と面談による職場のハラスメント(パワハラ、セクハラ、マタハラ等)集中相談会を実施します。(相談無料、秘密厳守)
労働者・使用者どちらからも相談できます。

また、相談内容により弁護士相談も連携して行います。
日時 9月25日(水)、26日(木) 9時～20時
(受付は19時30分まで)
※弁護士面談 9月25日(水) 15時～19時
(事前に相談員面談のうえ)

相談会場

福岡県福岡労働者支援事務所
(福岡市中央区赤坂1-8-8)
福岡県福岡西総合庁舎5階
相談員
福岡労働者支援事務所職員

お知らせ

119 高齢者を火災から守るために

粕屋南部消防組合消防本部管内の住宅火災における死者数(放火自殺者等を除く)は、過去10年間(平成26年から令和5年)で9名です。そのすべてが65歳以上の高齢者となっています。全国的にも住宅火災の死者に占める高齢者の割合は、約7割と高水準で推移しています。

9月15日は老人の日、9月16日は敬老の日。この機会に高齢者の防火対策について考えてみましょう。

1 住宅用火災警報器の設置・点検・交換

- 火災を早期に発見し被害を軽減するため住宅用火災警報器の設置が義務付けられています。
- 正常に作動しているかを確認するため、年2回程度の定期的な点検が必要です。
- 10年を目安に交換しましょう。

2 住宅用消火器の設置

- 万一火災が発生したときは、火災が小さいうちに消火することが重要です。
- 初期消火には消火器が有効です。
- 消火器は、小さくて軽い「住宅用消火器」をお勧めします。ま

問い合わせ

福岡県福岡労働者支援事務所
☎(735)6149

3 防災品の使用

- 防災品は燃えにくく作られており、急激に火災が拡大するのを防ぐことができます。
- 枕、布団、パジャマ、エプロン、カーテン、じゅうたんなどは防災品を使用することを勧めます。

住宅用火災警報器、住宅用火災警報器をプレゼントしたり、住宅用火災警報器の点検や交換を代わりに実施したりするなど高齢者に安心安全を贈ってはいかがでしょうか。

◎令和6年度 全国統一防火標語「守りたい 未来があるから火の用心」

粕屋南部消防組合消防本部
問い合わせ
☎(035)5111



公式ホームページ

第三十四回粕屋町町民囲碁・将棋大会を開催

主催 粕屋町文化協会
日時 10月20日(日) 9時～17時
場所 サンレイクかすや 和室1・2

参加資格
町内在住者または町内勤務者

<有料広告>

介護付有料老人ホーム 広告

ネオステージ博多

福岡市指定 介護保険特定施設 全国有料老人ホーム協会正会員

平日は 施設見学会 毎日開催

■入居前払金 750,000円

■月額料金 66,000円

■管理費 69,000円

■食費 54,000円

※別途金庫使用料あり

■施設設備 24時間体制の介護職員が常駐

■レクリエーション

●施設類型/介護付有料老人ホーム ●居住の権利形態/利用権方式

●利用料の支払方法/一部前払・一部月払 ●土地建物/賃貸

●入居時の条件/入居時要チェック ●介護保険/福岡市指定介護保険特定施設(一般型特定施設)

●介護居室区分/全室個室 ●介護にかかわる職員体制/3:1以上

●平日はレクリエーションを毎日開催 ●24時間の介護体制

お問い合わせ ☎092-631-1100

株式会社ファースト・ステップ 福岡市博多区千代5-1-1

ホームページ http://neo-stage.co.jp

毎週更新中! 広告有効期限 2024年10月末日

<有料広告>

家族でテニス

始めてみませんか?

特別 キャンペーン

①ラケット ②シューズ

③入会金 (5,500円+0円)

※テニスシューズ ※グリップテープ

※レッスンチケット ※ラケット加工費

粕屋町民限定!! 7月～9月 980円

レッツ! インドアテニススクール博多

〒815-0822 福岡市博多区千代5-1-1

競技方法 ランク別リーグ戦
表彰 町長杯・町議長杯ほか
会費 一般 1,500円(昼食代含む)
 学生 1,000円(昼食代含む)
 小学生 500円(昼食代含む)
申し込み 10月4日(金)までにサンレイクかすや、福祉センターまたは粕屋町立図書館へ
問い合わせ 囲碁 伴勝宣
 ☎090(1873)8415
 将棋 木下信之
 ☎080(1701)3983

高齢者のためのコールセンター業務講習会

コールセンター運営会社の採用担当者から、コールセンター業務の基本的な知識をはじめ、仕事内容などを詳しく説明します。コールセンターに就業をお考えの方、興味のある方にとって参考となる内容となっておりますので、この機会にぜひともご参加ください。
 なお、この講習会に参加される方は、福岡県生涯現役チャレンジセンターへの登録が必要です。当日、会場にて登録が可能です。
 ※参加無料・要予約・履歴書不要
対象 おおむね60歳以上の就業希望者
日時 9月19日(木) 13時~15時
 (受付開始 12時30分)

参加人数 30名(入場制限有・要予約)
場所 福岡県立図書館
 本館地下1階レクチャールーム
 (福岡市東区箱崎1-41-12)
申込期間 8月15日(木)~前日まで
 (定員に達し次第締め切り)
申し込み・問い合わせ 福岡県生涯現役チャレンジセンター 福岡オフィス
 ☎(432)2577

「糖尿病の予防と治療」講演会のご案内

糖尿病や糖尿病性腎症等の生活習慣病を予防するための講演会を開催します。糖尿病を予防する生活習慣や重症化予防のための治療、歯周疾患との関わりについて糖尿病専門医や歯科医からわかりやすく学ぶことができます。
日時 10月8日(火) 14時~16時
場所 サンレイクかすや
定員 80名
費用 無料
申込期間 10月7日(月)まで
申込方法 電話
申し込み・問い合わせ 粕屋町健康づくり課
 ☎(090)02558

職業訓練受講生(11月生)募集

離職などで再就職を希望する方

を対象に、専門的知識や技能を学ぶため6か月間の職業訓練を実施しています。
訓練期間 11月1日(金)~令和7年4月28日(月)
訓練科名・定員 「住環境コーディネーター科」12名
対象者 公共職業安定所(ハローワーク)に求職の申し込みをしている方
募集期間 8月26日(月)~10月10日(木)
入所選考 10月16日(水) 9時~筆記および面接
申込先 住所を管轄するハローワーク
申込方法 ハローワークの職業訓練相談窓口に☎ご相談ください。
受講料 無料(教科書・作業服等の費用は自己負担)
託児施設 申込時に当センターへご相談ください。
 施設見学会・説明会を毎月実施しています。(参加費無料)
 ●時間は13時~2時間程度
 ●9月4日(水)、9月17日(火)、10月8日(火)
 予約不要です。直接ポリテクセンター飯塚にお越しください。
問い合わせ ポリテクセンター飯塚
 ☎0948(22)4988

今月の水道メーター器交換

水道メーター器の有効期間(8年間)が満了する前に、町が委託した指定業者が該当する方の自宅を訪問し、交換を行います。
今月の交換対象区域 花ヶ浦区、若宮区、原町区
 ※交換工事で、代金を請求することは一切ありません。
問い合わせ 下記の委託業者または粕屋町上下水道課
 ☎(090)025666

指定委託業者
 (有)前田設備工業
 ☎(621)9928
 (株)倉田
 ☎(938)2708
 松山工業(株)
 ☎(938)2245



水道メーター

寄贈御礼

左の方々より、香典返しとして多額の御寄附を賜りました。紙面をかりまして、厚く御礼申し上げます。御寄附いただいたご芳志は、十分尊重して、有意義に使わせていただきます。

居住地	亡くなられた方	年齢	寄贈主	寄附受納団体
原町	山鹿 知子	83	山鹿 学	粕屋町社会福祉協議会 原町長寿会
乙仲原東	藤 貴美子	68	藤 敏	粕屋町社会福祉協議会
長者原中	有働 聖道	85	有働大志郎	粕屋町社会福祉協議会
原町	佐々木一馬	90	佐々木宏子	粕屋町社会福祉協議会 原町長寿会
花ヶ浦	吉原 幸子	86	吉原 靖禮	粕屋町社会福祉協議会 花ヶ浦区 花ヶ浦長寿会

まちのわだい

まちからのお知らせ

団体掲示板

行事予定

施設情報

みんなで安心

いろいろ情報



YOSAKOI
 第22回 かすや祭り

2024年 10月12日(土)13日(日)

【12日】12:00▶18:00 【13日】10:00▶19:00

会場
 粕屋町総合体育館(かすやドーム)
 その他

同日開催!!
 粕屋町商工会主催
かすや商工祭
 場所:サンレイクかすや特設会場
 ・フィナーレ花火(12日土)
 ・ステージイベント
 ・町内飲食店コーナー

主催 **YOSAKOIかすや祭り実行委員会** お問い合わせ先 **YOSAKOIかすや祭り実行委員会事務局**
 (粕屋町役場 協働のまちづくり課内)



令和6年9月1日発行
 編集/粕屋町総務部協働のまちづくり課
 発行/粕屋町 福岡県糟屋郡粕屋町駕与丁一丁目1番1号 ☎ 938-2311
 印刷/株式会社 三光

UD FONT 見やすいユニバーサルデザインフォントを採用しています。
 広報かすやは、「責任ある木質資源を使用した紙」を使用し廃液を出さず、環境に優しい「水なし印刷」で印刷しています。

